令和4年度　仙北市立生保内小学校　学校報

こまくさ

令和4年
12月22日（木）
No.33

《教育目標》　～夢に向かって　やさしく！　かしこく！　たくましく！～

特別活動の校内研究会を行いました

１２月１６日（金）に行われました。学校の目標を形成し、学級活動の課題を見つけ、学級活動に合意を図り、学級活動に学校全体で取り組むことをねらいます。

今回授業を提示したのは１年生です。小学校での生活にも慣れ、いろいろとできることが増えてきた１年生ですが、２年生になる前に自分たちのあいさつをさらによくしていこうとする気持ちを育みたいと、授業を設定しました。

【指導者】秋田県教育庁南教育事務所
　　仙北出張所　小田長 指導主事
【１年梅組 学級活動】
○題材　「あいさつレベルアップ 大さくせん！」
○授業者　N.C

○授業のねらい
　あいさつの大切さに気付き、自分のあいさつの仕方をよりよくする方法を決めることができるようにする。

○授業の概要
　事前にとったあいさつに関するアンケートの結果から、気付いたことを発表したり、あいさつの大切さについて考えたりすることを通して、どうすればあいさつをレベルアップできるかについて考えました。３年生のあいさつ運動の様子をビデオで見たり、５年生や６年生からのアドバイスビデオを見たりして、自分がこれからがんばりたいことを一生懸命に考えていました。今までの自分のあいさつで足りないところはどんなことなのかを１年生なりによく見付け、これからがんばる目標をしっかりたてることができました。

健康委員会による箸の持ち方指導

この日自主的に参加した１年生に
正しい箸の持ち方を教える健康委員

１２月１２日（月）から毎週月曜日の昼休みに、健康委員会による「正しい箸の持ち方」教室が開かれています。健康委員は、学校のみんなに箸を正しく持ってもらい、おいしく給食を食べ、より健康になってほしいと願ってこの企画を計画しました。

箸を正しく持つにはいくつかコツがあり、それができるようになるとよいとされています。

〈正しく箸を持つコツ〉

○持つ場所は、箸先から約３分の２の部分。
○上の箸は鉛筆の要領で持ち、下の箸は中指と薬指の間に入れて固定する。
○物をつまむときは、中指と人差し指と親指で上の箸を動かし、下の箸は動かさない。箸先を開いたり、すぼめたりすれば、どんな大きさの物でも自在につまめる。

この日自主的に参加してくれた１年生は、箸を正しく持ち、紙コップに入っているハート型のスポンジを一つ一つ丁寧につかんで、お皿の上に置いていきました。上手につかめるようになると、力もしっかりと伝えられ、確実につまめるようになっていました。

※裏面に続く

「志授業」①　～６年生人生経営の社長に就任～

１２月２１日（水）の３・４校時に、本校ＰＴＡ会長の島川さんから、特別授業をしていただきました。島川さんはあきた立志教育支援プロジェクトの活動メンバーとして、たくさんの学校で「志授業」を実践しています。本校の６年生はここ数年、毎年授業をしていただいております。

この日は、自分自身が人生経営の社長になるために、これからどうなりたいのか、何をしていったらいいのかを考えたり、自分のよい所を探したりして、用紙に書き出しました。自分の未来を明確にイメージすること、自分を支えてくれる人達の協力に感謝することなどを通して、自分が目指すゴールをしっかりともてた様でした。

今年の「志授業」は４回計画しています。次回は志の方向にある“山”をどう登っていくのかを考えます。そして、最後のＰＴＡで、お家の方々に自分の志を発表する予定です。

５年生が秋田市に出かけました！

１２月２１日（水）に５年生が秋田市に社会科のフィールドワークに出かけました。５年生の社会科では、放送、新聞などの産業が国民生活に果たす役割や、情報を生かして発展する産業が国民生活に果たす役割などについて学びます。

この日は新聞の紙面の作り方や新聞が印刷されてわたしたちの手元に届くまでの経緯を学ぶため、魁新聞印刷センターを訪れました。家に届いている新聞が毎日どのようにして印刷され、配送されていくかを説明していただいたあと、実際に機械がどのように動いているのか、様子を見学させていただきました。

見学後は、秋田テルサで昼食を食べ、学校に戻りました。今日（2022/12/22）の魁新聞６面下に写真を掲載していただきました。ご覧になってください。

活躍紹介

◆第４５回児童生徒県南美術展
〈小学生の部〉
１年　入選　Ａ.Ｋ　さん
　　入選　Ｓ.Ａ　さん
２年　入選　Ｋ.Ｓ　さん
　　入選　Ｔ.Ｔ　さん
３年　入選　Ｓ.Ｔ　さん
　　入選　Ｔ.Ｍ　さん
４年　入選　Ｃ.Ａ　さん
　　奨励賞　Ｏ.Ｔ　さん
５年　入選　Ｓ.Ｉ　さん
　　入選　Ｈ.Ｗ　さん
６年　入選　Ｓ.Ｙ　さん
　　奨励賞　Ｔ.Ｍ　さん

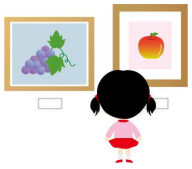

◆第６回タミヤスポーツ杯
フットサル大会　Ｕ１２
１２月３日（土）大曲体育館
〈予選リーグ〉
角館　７－０　大仙
角館　５－０　美郷
〈決勝・順位トーナメント〉
角館　４－１　花館
角館　１－３　大曲
角館　６－５　湯沢Ａ
準優勝　ＦＣ角館セレジェスタ
個人賞　大会ベスト５
T.T さん

(写真：T.Y さん（左）、T.O さん（右））

◆第１６回美郷ウインターカップ
少年フットサル大会　Ｕ９
１２月１０日（土）
美郷町総合体育館リリオス
〈予選リーグ〉
角館　２－１　大曲
角館　０－０　横手
角館　５－１　象潟金浦Ｇ
〈決勝〉
角館　０－３　仁井田
準優勝　ＦＣ角館セレジェスタ Jr.

◆令和４年度
小学生の
「税に関する習字」

課題『税と生活』
銅賞　　N.N さん