わかあゆ

仙北市立神代小学校
学校報（№１４）
令和５年７月５日

学校訪問

７月３日（月）に、仙北市教育委員会の先生方による学校訪問が行われました。全校の授業を一巡して、夏休み前の子どもたちのがんばりの様子をご覧いただきました。子どもたちが落ち着いて一生懸命に学習課題に向かっていること、学習の約束事がよく守られていることなどをほめていただきました。

これからも、自信をもってますますがんばっていけるよう励ましていきたいと思います。

読み聞かせ（３・４年生）

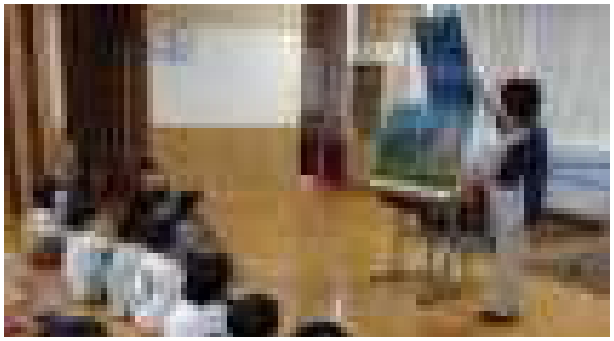

６月２６日（月）に、３・４年生を対象にして行われました。今回の絵本は、エリック・カールさんの「パパ、お月さまとって！」です。

物語は、夜空に浮かぶ月に手を伸ばし、「お月さまと遊びたいな」と言う娘のために、お父さんが高い山に長いハシゴをかけて、お月さまを取りに行く、というお話です。長いハシゴや大きなお月さまが現れると思わず驚きの声を上げて子どもたちは迫力を楽しんでいました。

ＰＴＡ事業部の活動

６月２２日（木）にＰＴＡ施設部による除草作業を行っていただきました。子どもたちが毎日遊んでいる前庭や遊具のまわり、樹園地などを整備していただき、気持ちよく学習したり、遊んだりすることができるようになりました。ありがとうございました。

また、６月３０日（金）にはＰＴＡ校外指導部による危険箇所への看板設置作業を行っていただきました。夏休みなどに子どもたちが危険な場所に近付かないようにするためのものです。当日はあいにくの雨でしたが、子どもたちの安全な生活のために、難儀をしていただきました。心より感謝申し上げます。

保護者の皆さま方には本当にお世話になっております。引き続き、本校のＰＴＡ活動へのご協力をよろしくお願いいたします。

ＰＴＡ活動の表彰

表彰状

仙北市立神代小学校ＰＴＡ様

貴団体は多年にわたり意欲的な
ＰＴＡ活動を推進し地域における
教育文化の進展に果たされた
功績はまことに顕著であります
ここに令和五年度定期総会の
開催にあたり表彰いたします

令和五年六月二日

秋田県ＰＴＡ連合会
会長 加賀屋久人

６月２日（金）に、本校ＰＴＡが秋田県ＰＴＡ連合会より表彰を受けました。長年の活動が充実しており、成果を大きく上げていることを評価していただいたものです。表彰式には、藤井会長さんに出席していただきました。

保護者をはじめとする地域の皆さま方に本校の教育活動を支えていただいていることを本当にありがたく思っています。子どもたちも、その期待に しっかりと応えられるようこれからもがんばって参ります。

ドッジボール集会（エンタメ委員会）

６月２９日（木）に、ドッジボール集会を行いました。エンタメ委員会の企画運営した児童集会です。たくさんの子どもたちが参加し、いっしょに楽しい時間を過ごしました。異学年の子どもたち同士で仲よく協力しながら、一生懸命に勝利を目指してがんばりました。次の集会もどんなことを企画してくれるのか、みんなが楽しみにしているようです。エンタメ委員会のみなさん、たいへんありがとうございました。

お里帰り（１年生）

６月３０日（金）に、１年生が神代こども園へお里帰りを行いました。小学校生活にすっかり慣れた子どもたちが、久しぶりにこども園での活動を年長さんといっしょに楽しみました。1 年生が毎日の授業でがんばっていることを、立派に披露することができました。

柔道大会

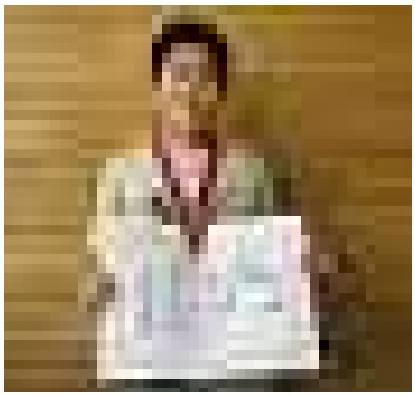

６月２５日（日）に秋田市で行われた、令和５年度春季北部杯全県少年柔道大会において、田沢湖慈愛館スポーツ少年団に所属する、本校４年生の羽場響仁さんが、見事に優勝したことを報告してくれました。おめでとうございます。

大会では、背負い投げや小内刈りなどの得意技を積極的にかけて攻め続け、常に試合をリードできたことが勝因だと話をしてくれました。また、いっしょに参加した仲間や、大人の方々の声援がとても力になったそうです。ますます練習に励み、心と技を磨きながら、活躍してくれることを楽しみにしています。