

せんぼく

SEMBOKU

2023
3-1
広報せんぼく
No.365



願
い
よ
届
け
!

2月10日、上桧木内の紙風船上げが開催され、願いを込めた巨大な風船が夜空に舞い上がりました。(関連記事2ページ)



仙北市公式 LINE で各種情報を配信中!
友だち追加は左記の二次元コード
または ID 検索「@city.semboku」から



首都圏における情報通信業が、人材不足から採用が困難な状況にあるなかで、昨年市が主催したサテライトオフィス誘致促進事業の市内視察ツアーに参加したこと、仙北市が国家戦略特区に指定されていることなどが決め手となり、この4月1日から角館駅周辺に事業所を開設し、現地法人「株式会社リベントリー秋田」（櫻井誠代表取締役）を設立し、



左から赤上副市長、(株)リベントリー秋田の櫻井誠代表取締役、(株)リベントリーの倉橋康友代表取締役、田口市長。

第一号となります。

地元人材やリターン人材の採用を進め、地域活性化事業なども展開する予定となっております。

))) 連携事項

- 1 SDGsの達成に向けた取組に関すること。
- 2 暮らしの安全・安心に関すること。
- 3 地場産業の振興と情報発信の取組に関すること。



協定を取り交わした生活協同組合コープあきたの三浦貴裕理事長と(右)と田口市長左。

2月9日、仙北市と生活協同組合コープあきたが包括連携に関する協定を締結しました。この協定は、市民の幸福度ナンバー1のまちを目指し、様々な地域課題の解決に取り組んでいる仙北市と宅配や共済、灯油事業により地域に密着した事業を展開しているコープあきたが連携し、さらなる市民サービスの向上と安心・安全な地域づくりに資することを目的とするものです。

包括連携に関する協定を締結

仙北市×生活協同組合コープあきた

報告に訪れた菅原社長は「受賞は会社ではなく、社員個人が表彰されたもの。人材育成は未来に向けた投資で、すぐに成果にはつながらないが、会社の成長のために最も大切な投資だと考え取り組んでいる」と話しました。



田口市長(右)に受賞の報告に訪れた菅原雅史代表取締役社長(左)。

この「ものづくり日本大賞」は、日本の産業や文化の発展を支え、国民生活の形成に大きく貢献してきたものづくりを継承、さらに発展させていくため、特に優秀と認められる方々を表彰する制度で、東北では同社が唯一の受賞者として選ばれています。

第9回ものづくり日本大賞 インスペック株式会社が経済産業大臣賞を受賞

第9回ものづくり日本大賞

第9回ものづくり日本大賞で、インスペック株式会社が開発したスマートフォンの普及に貢献する世界最高性能「ロールモデル型FPC検査装置」が経済産業大臣賞に選ばれ、菅原雅史代表取締役社長のほか開発に携わった社員5人の方が受賞しました。

2月9日には市役所田沢湖庁舎を訪れ、1月23日に行われた表彰式で西村経済産業大臣から受け取った賞状と記念メダルを持参し、田口市長へ受賞が報告されました。

角館町芸術文化協会 発足当時に父・政之助氏が務めていた「ふるしる川柳会」の会長を引き継ぎ、現在に至ります。



【地域・日本舞踊】 島澤みつ子さん (81歳・西木町西明寺)



【地域・川柳】 柴田政幸さん (72歳・角館町東勝楽丁)

2月5日、仙北市芸術文化協会(平岡三郎会長)が主催する「第17回仙北市芸術文化章授章式」が西木温泉ふれあいプラザクリオンで開催され、島澤みつ子さんと柴田政幸さんに芸術文化章が贈られました。



しめ飾りなどのお焚き上げが行われました。

2月5日、市役所田沢湖庁舎前広場で「なるか」が開催されました。この「なるか」は、田沢湖生保内地区に古くから伝わる小正月行事で、稲わらに火を付けて振り回し、害虫を追い払うしぐさで五穀豊穡を祈願するものですが、新型コロナウイルス感染症の影響で規模を縮小し、正月のしめ飾りなどを焼くお焚き上げのみ行われました。

規模を縮小して開催

なるか



ご神木に向かってカンデッコを放り投げます。

2月5日、中里塞之神堂前(松木内字中里)で「中里のカンデッコあげ」が行われました。カンデッコあげは、ホオノキで作った小型のくわ(カンデッコ)とクルミの木で作った男根をしめ縄の両端に結んで一対にしたものを、豊作や子宝、家内安全を祈ってご神木の桂の木に投げかけます。うまく枝にかかると願いが叶うと言われています。

子宝や縁結び、家内安全などを祈願

中里のカンデッコあげ

それぞれの願いを込めて夜空へ。

表紙の写真から



2月10日、紙風船広場で「上桧木内の紙風船上げ」が行われ、約50基の紙風船が夜空に浮かび上がりました。当日は、桧木内小中学校の児童や生徒が、干支の兔の絵や合格祈願の文字に願いを込めて制作した紙風船のほか、北秋田市の大阿仁小学校がこの3月で閉校となることから、閉校記念事業の一環として「ありがとう大阿仁小」と感謝を込めた紙風船も打ち上げられました。午後6時からの一斉打ち上げは、水分を多く含んだ降雪の影響で、紙風船が落下し事故につながる危険性もあることから、ロープを付けて3メートルほどの高さまで浮上させ、紙風船に書かれた「武者絵」などを観衆に披露しました。浮力がなくなった紙風船は、ゆっくりと降り、寒い夜空に会場を訪れた皆さんを灯してくれました。上桧木内紙風船上げ保存委員会の阿部明雄会長は「少子高齢化や人口減少など、紙風船の作り手が少なくなった。以前は100基近い紙風船を上げていたが、今年は50基ほど。個人でも団体でも作り手となつてこの伝統行事に参加いただきたい」と話しました。

冬の夜空に願いを込めて

上桧木内の紙風船上げ

軽自動車税種別割は毎年4月1日現在の

所有者に対して課税されます

【問合せ】税務課(田沢湖庁舎) ☎(43)11117

軽自動車税種別割が課税されている車両の確認をお願いします。譲渡や廃棄をして車両が手元にならなくなった場合、課税されたままになっているバイクや軽自動車などはありませんか？
車両を譲渡した場合や所有者の方が死亡された場合は、名義変更などの手続きをしないと、前所有者や亡

くなった方に軽自動車税種別割が課税され続けます。車両を廃棄した場合は、廃車の手続きを行わないと軽自動車税種別割が課税され続けます。名義変更や廃車などの届出先は、車種によって異なりますので、次の表を参考に手続きをお願いします。

車種	届出先
▶ 原動機付自転車 (125cc以下)	税務課、角館・西木市民センター、各出張所 手続きに必要なもの 《名義変更の場合》譲渡証明書など
▶ 小型特殊自動車 (農耕・その他)	《廃車の場合》廃車する車両のナンバープレート ※ナンバープレートを紛失・破損などの理由により返納できない場合は、弁償金200円が必要です。
▶ ミニカー	問合せ 税務課 ☎43-1117

車種	届出先
▶ 四輪軽自動車	軽自動車検査協会秋田事務所 (秋田市寺内字三千刈463-3) ☎050-3816-1834
▶ 三輪軽自動車	大曲仙北地区自家用自動車協会 (大曲市大曲若葉町1-20) ☎0187-62-2371
▶ 軽二輪 (125cc超250cc以下)	東北運輸局秋田運輸支局登録部門 (秋田市泉字登木74-3) ☎050-5540-2012
▶ 二輪の小型自動車 (250cc超)	大曲仙北地区自家用自動車協会 (大曲市大曲若葉町1-20) ☎0187-62-2371
▶ 雪上車	

福祉医療からの

お知らせ



【問合せ】市民生活課 国民健康保険係(角館庁舎) ☎(43)3316

現在、有効期限が中学の修了年度末日(令和5年3月31日)までの福祉医療費受給者証をお持ちの方は、4月1日以降新たに該当となる高校生等区分の申請手続きが必要となります。
対象者には3月中旬に申請書を送付します。申請書が届きましたら、同封されている返信用封筒で、担当宛に必要な書類を郵送してください。

提出いただいた書類を確認後、4月1日以降お使いいただく福祉医療費受給者証を郵送します。
必要書類/記入済の福祉医療費受給者証交付申請書/該当する高校生など本人の健康保険証の写し(コピー)
※必要書類が揃っていないと、受給者証を交付できませんので、ご注意ください。

申請書送付先/ 014-00392 仙北市角館町中菅沢81番地8 市民生活課 国民健康保険係

疲労ストレス測定器のデータ分析結果について

【問合せ】企画政策課(田沢湖庁舎) ☎(43)3315

仙北市では、市内の4つの温泉施設(花葉館、クリオン、東風の湯、アルパこまくさ)に疲労ストレス測定器を設置し、市民の皆さんにご利用いただいています。



疲労ストレス測定器

疲労ストレス測定器の測定結果票の見方について

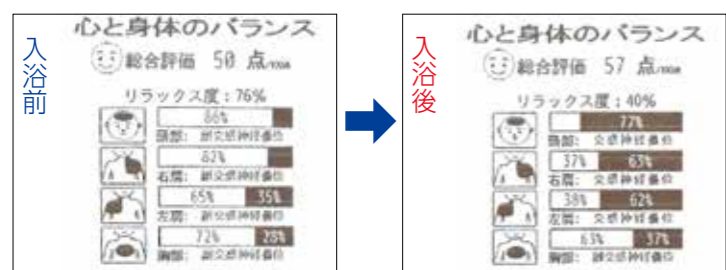

- ▶ 全体の自律神経のバランスを表しています。総合評価の点数が高いほどバランスがよい状態です。
- ▶ 4つの横棒グラフは各箇所の自律神経のバランスを表しており、**白い部分は副交感神経、黒い部分は交感神経**の割合を示しています。

この測定結果票からわかることは?

測定結果票は、入浴前のリラックス状態(副交感神経優位)から、入浴後には活動的な状態(交感神経優位)への変化を示しています。仕事をするうえでは適した状態になっており、全体の自律神経のバランスを表す総合評価の数値は、50から57に改善しています。

これまでのデータ分析結果から(これまでの総利用件数 40,998件<1月31日現在>)

入浴前後での総利用件数3,665件のうち **入浴後に自律神経のバランスが改善された方 2,081人(56.8%)** 約6割の方が改善

今回は、この6割の改善率に年齢差があるかを見てみました。左側のグラフは、各年齢層の利用件数と改善率を示しています。各年齢層で利用件数の違いはありますが、40~59歳の改善率が51.0%と最も低く、**20歳未満の改善率が65.1%**と最も高くなっています。

右側のグラフは、各年齢層の総合評価の入浴前後の平均値とその差である改善幅を示しています。改善率が低い40~59歳は、入浴前の平均値が46と高く、入浴後が50と低くなっており、改善幅は4と小さいです。一方、**改善率が高い20歳未満は、入浴前の平均値が42と低く、入浴後が54と高くなっており、改善幅は12と大きい**です。

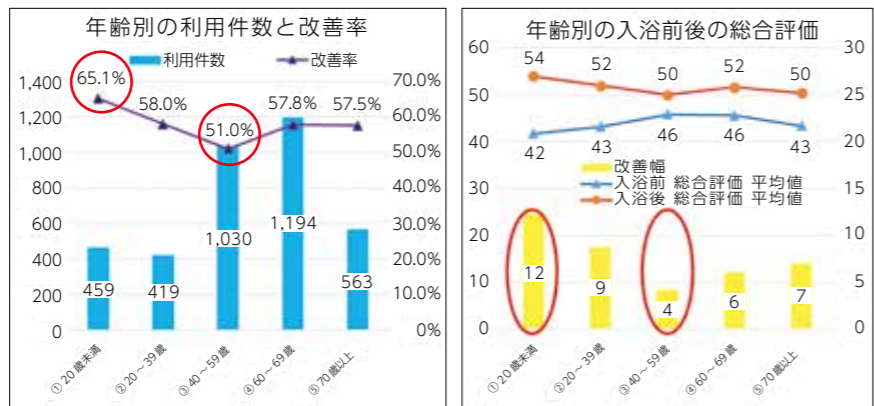

この結果だけを見ると、温泉入浴で自律神経のバランスが“ととのう”改善効果は**20歳未満の若者に大きい**ようです。

仙北市LINE使い方相談会

【問合せ】事務事業総合調整室(田沢湖庁舎) ☎(43)11111

仙北市では、令和4年12月からLINEによる情報配信をはじめました。次のとおり使い方相談会を開催します。どなたでもお気軽にご参加ください。
● 内容/時間内で操作説明と個別相談を繰り返します。出入りは自由です。
※ 傍聴は申込不要。
● 対象/仙北市LINEの使い方でお悩みの方
● 持ち物/LINEが使えるスマートフォン
● 開催日時・場所/ 3月8日(水)10時~12時 市役所角
● 申込・問合せ/ 事務事業総合調整室 ☎43-11111 FAX 43-13000 E-mail: iten@city.semboku.akita.jp

中央公民館・松木内地区公民館の

開館時間の変更になります

【問合せ】中央公民館(西木総合開発センター) ☎(43)3535
現在、中央公民館(西木総合開発センター)の開館は、8時30分から22時まで。松木内地区公民館の開館は、8時30分から21時までとなっています。
令和5年度4月から、中央公民館(西木総合開発センター)の開館時間を平日は21時まで、土・日曜日、祝日は17時15分まで。松木内地区公民館の土・日曜日、祝日は17時までに変更します。
なお、松木内地区公民館の平日の開館時間は、これまでと変更ありません。
ご不便をおかけしますが、皆さまのご理解とご協力をお願いします。

田沢湖図書館 ☎ 43-1307

3月の休館日 6日目 13日目 20日目
21日(水) 27日目 31日(金) (月末)

とととタイム 3月
お子さんと一緒に利用できる、泣いても笑ってもいい時間です。
9:00～12:00
▶4日(土) ▶11日(土)
▶18日(土) ▶25日(土)

おはなし玉手箱

3月18日(土)

10:00～入場無料
田沢湖図書館1階



「新生活に向けて」

テーマ展示
新生活に向けて読みたい本を大特集!



としょかんコンサート 世界を旅する春の詩

▶3月11日(土)17:00～18:00 ※事前申込み(定員25人)

ミニパネル展 生保内セツルメントハウスと設計者今和次郎

▶3月26日(日)まで開催中! 9:00～17:00

新着図書を紹介します

▶祝祭のハンブマン《中山七里》▶植物少女《朝比奈秋》▶草笛光子90歳のクローゼット《草笛光子》▶園児&小学生のスマック・エプロン・パジャマ《ブティック社》▶航空宇宙エンジニアになるには《小熊みどり》▶スーパーのお魚! 港町の漁師飯《ダンノマリコ》▶今、作りたいスマホショルダー《ブティック社》▶コロネのおしりはどっち?《塚本ユージ》▶うさぎぴこん!《松橋利光、池田菜津美》
●このほかたくさんのお絵かきや、一般書の新刊が入っています。

借り読み 鮎まきよ
《原宏/双葉社》
《長沢樹/角川春樹事務所》
《社営ゆめ/光文社》
2020年の心相談室
答えは市役所3階に
答えるは市役所3階に

学習資料館 ☎ 43-3333

3月の休館日 6日目 13日目 20日目
21日(水) 27日目 31日(金) (月末)

おはなしかいうさぎのみみ

3月4日(土) 10:00～

★大型紙芝居「あつぷっぷー」
★エプロンシアター「うさぎとかめ」
★絵かき歌でお絵かきをしましょう!



「今年度もわずか おいしいもので乗り切ろう!」

今年度最後は贅沢な食卓に!

「趣味を見つける」

DIYなど自分だけのものを作ってみましょう

あかあかや明恵
《梓澤要》
荒地の家族
《佐藤厚志》

イベント交流館
(新潮社記念文学館) ☎ 43-3333

3月の休館日 1日(日)～10日(金) (展示替え休館)
13日目 20日目 27日目

高井有一展

会期:
3月11日(土)～
5月18日(木)

新潮社記念文学館開館当初から名誉館長を務めてくださった芥川賞作家の故高井有一先生。これまでにも何度か高井先生に関する企画展を開催してきましたが、この度、新たな資料の寄贈を受けましたので、それらを中心とした展示を行います。ぜひご来館ください。

生涯学習

学びふれあい 心豊かに

第8回田沢湖公民館まつり

田沢湖公民館を通じて活動している各サークルの作品展示や、今年度実施した事業の中から「テーブルフラワー教室」の無料体験を開催予定です。ぜひご来場ください。
日時/3月9日(木)

仙北市民大学新規入学生募集

生涯学習を通じ、ともに学び、楽しく集い、喜びと生きがいを見い出すとともに、地域社会の発展に寄与することを目的とする「仙北市民大学」では、令和5年度の新規入学生を募集します(在校生は提出不要です)。
●対象/仙北市民(※社会学科は下延・広久内・川崎地区の方が対象)
●募集期間/3月1日(水)～17日(金)
●申込方法/各公民館窓口の申込書に必要事項を記入し提出してください。
●その他/①「入学案内」は、4月中旬送付予定。②「入学式」は4月下旬開催予定(各学科の日程および費用などは当日ご説明します)。
●問合せ/仙北市民大学事務局(小野崎家・角館公民館内)

学科名	内容	主な学習場所	日時
郷土研究学科	郷土の歴史・文化について学ぶ	角館交流センター(予定)	毎月第2火曜日 13:30～15:00
園芸学科	園芸の楽しさを初歩から学ぶ(ダリア、菊花など)	豊心園(角館榊細工伝承館向かい)	毎月第1・3木曜日 午前
書道学科	書の基本から始め、創作まで学ぶ	小野崎家(角館公民館)	毎月第2・4水曜日 13:30～15:00
陶芸学科	陶芸の楽しさを初歩から学ぶ	角館東地区公民館	毎月第1・3火・金曜日 9:30～16:00
社会学科	健康づくりと社会学習	未定	未定

※複数の学科を選択することも可能です。また、場所や日時は変更することがあります。

生涯学習奨励員活動紹介

生涯学習サポーターDAY
1月12日、神代小学校で生涯学習奨励員による「大人と子どもの生涯学習サポーターDAY」が開催され、同校のポプラ児童クラブ約40人と「仲間とリバーシ」というカードゲームで交流しました。
このゲームは、カードの表面と裏面に分かれたチームが、床に並べたカードを互いにひっくり返し合いながら最後に面数の多いチームが勝ちとなる遊びです。
会場の体育館では、奨励員と一緒に作ったカードが広げられ、進行役が出す「お題」がルールとなり、子どもたち

地域学校協働活動

～一年を振り返り～
今年度の地域学校協働活動を振り返ると、子どもたちは地域の人の「こと」とに関わり、未来の地域の担い手としての自覚を持つきっかけとなり得る場面がたくさん見られました。
畑作り・引渡訓練・くりっこ探検隊・景観学習・講演会・協働活動推進員の活動など、様々な取組や地域の伝統にふれる活動も数多く行われ、今まで知らなかった地域のよさと出会うことができました。また、地域の皆さんにも、子どもたちと関わることを楽しみ、やり甲斐を感じてもらいながら、目標とする「元気な地域づくり」に向け着実な広



楽しかったカード作り



カードの面返しに夢中!



10月25日、白岩小6年生が白岩焼にチャレンジ。思い出に残る逸品ができあがりました。



12月16日、西明寺中3年生が卒業証書用の「鎌足和紙」を丹精込めて紙漉きをしました。

がりが感じられた一年となりました。来年度からは、小・中学校への「コミュニケーション・スクール(学校運営協議会)」導入に向けた計画が本格的に動き始めます。学校の思いと地域の願いを共有し、地域ぐるみで子どもたちを育む「地域」ともにある学校づくりを目指して、今後も地域の皆さんのお力添えをどうぞよろしくお願い致します。



母子手帳アプリ「なないろ」では、随時情報を更新しています。ダウンロードはこちらから！



「さくらっこ」は子育て支援拠点事業として、子育て親子の交流の場の提供、子育てなどに関する相談・援助、子育て関連情報の提供、子育てに関する講習などを実施しています。子育てアドバイザーが常駐し、明るくゆっくりとした環境を準備してお待ちしていますので、どうぞお気軽においでください！

さくらっこのイベントは無料です！

はっぴいルーム

(お友だち作りや情報交換の場として開放)

3月の開放日 (毎週水・木・金曜日 10:00～15:00)

- 水曜日 1日・8日・15日・22日・29日
- 木曜日 2日・9日・16日・23日・30日
- 金曜日 3日・10日・17日・24日・31日

予約不要

入園前のお子さんのいるママ、育児で悩んでいるママ、引っ越してきたばかりで知らないことばかり…と不安なママ。もちろん、パパやおじいちゃん、おばあちゃんもどうぞ一緒に遊びにきてくださいね。

お子さんのお誕生日に遊びに来てくれた方には、お誕生日カードをプレゼントします！

すくすく成長記録 Day

9日 10:00～11:00

予約不要

月イチ、身長体重測定日！どれくらい大きくなったかお子さんの身長体重を測って記録してみましょう。子育てのお悩みも相談できます。

あつまれ！0歳児！！

(0歳児以上のお子さんでも参加可能です)

17日 ① 10:30～11:30
② 13:30～14:30

事前予約制
午前6組
午後6組

お昼寝アート

季節の壁紙をバックにお子さんをねんねやお座りをさせて、写真をパチリ！その時の月齢でしか撮ることができない1枚をぜひ撮りにきてください！！
※2L版を1枚プリントアウトしてプレゼントします。

わくわく広場

24日 10:30～11:30

予約不要

読み聞かせ会

絵本の読み聞かせをします。予約不要なので、お気軽に遊びにきてください。



問合せ

子育てサポート「はっぴい・ママ」
角館町田町上丁 69-1 (角館児童館 2F)

☎080-1663-4494

Facebook www.facebook.com/happy.mamu
イベントへの参加申し込みはこちらから可能です。

※お車で越しの際は、角館児童館に向かって右側(山側)、または、仙北市総合情報センターをご利用ください。

◆場所 健康管理センター(角館)

◆問合せ 仙北市保健課 ☎43-2252

母子健康手帳交付

日にち	受付時間	内容
6日(月)・20日(月)	13:15～13:30	・母子手帳交付 ・妊婦健診受診券発行 ・保健師と栄養士の話 ・個別相談
13日(月)・28日(木)	9:45～10:00	(約1時間半前後の時間がかかります) ・支援プラン作成

----- 母子手帳交付申請に必要なもの -----
①妊娠届出書 ②個人番号カードまたは個人番号通知カード ③本人確認できるもの(運転免許証、パスポートなど)

電話相談	時間	電話番号
	平日 8:30～16:30	《固定》43-2252 《携帯》080-2813-0835

※保健師・管理栄養士・看護師が対応します。

乳幼児健診

日にち	健診名	対象者	受付時間
2日(木)	10か月児	R4年4月生	13:00～13:30
9日(木)	3歳6か月児歯	R1年8月生	12:45～13:00
10日(金)	2歳6か月児歯	R2年8月生	
16日(木)	1歳6か月児	R3年8月生	
23日(木)	4か月児	R4年11月生	13:00～13:30

離乳食教室『もぐもぐランド』

日にち	対象月齢	対象者	受付時間
22日(木)	7か月児	R4年7月25日生～8月生	9:30～9:45

1歳3か月児健康相談

日にち	対象者	受付時間
3日(金)	R3年12月生	9:40～9:55

助産師さんの相談日

日にち	時間	内容
20日(月)	10:00～11:30	助産師さんによる妊娠中・出産・産後・育児の相談ができます。個別相談ができますので、希望者はご連絡ください。

★集いの広場(〇〇ルーム・〇〇広場)の開設

子育て中の親子同士が気軽に交流できる場として広場を開いています。入園していないお子さんと、お母さん、お父さん、おばあちゃん、おじいちゃんなど、どなたでも参加できます(随時、園を開放しています。月～金曜日の9:00～17:00)。

準備の都合上、利用される方は前日まで各園へご連絡ください。※持ち物などは各園にご確認ください。

★子育てサークルなどへの支援

子育てサークルやボランティアの皆さんに活動の場を提供したり、活動の支援をしたりします。興味のある方はぜひご連絡ください。

なかよしルーム(にこにこ子ども園内)

☎47-2525 FAX47-2323 時間9:30～11:30

2日(木)お楽しみ会をしよう
※参加希望の方は、2日前まで連絡をお願いします。
※水分補給できるものを持参してください。

さくらんぼルーム(ひのきない子ども園内)

☎48-2345 FAX48-2525 時間9:30～11:30

3日(金)子ども園のひな祭りに参加しよう
8日(木)子ども園の友だちと遊ぼう
※参加の際は、前日のお昼までにご連絡ください。
※着替えや水分補給できるものなどを持参してください。

だっしごルームとわいわい広場の情報は、仙北市ホームページのほか、はなさき仙北のホームページからもご確認ください。
仙北市 はなさき仙北

こどもカレンダー 3月

ママと赤ちゃんのふれあい講座 (保健課に申し込みが必要です)

日にち	内容	対象者	時間
7日(木)	ベビーマッサージ・交流会	2か月後半～1歳未満	受付 9:10～ 9:30 講座 9:30～11:30

おやこ交流広場

開放日	時間	内容
6日(月)・13日(月)・20日(月)・27日(月)	9:30～11:30	保護者とお子さんが自由に遊べるスペース。申込不要で自由参加。 ※20日は身体計測日です。希望のお子さんは母子手帳をご持参ください。

ご参加の際は、マスクの着用をお願いします。

あなたのこころの声を聴いてくれる人がいる

こころの相談

角館庁舎▶

3月6日 3月13日 午後のみ・
3月23日 午前のみ・3月27日 午後のみ・

田沢湖健康増進センター▶

3月8日 午後のみ

西木総合開発センター▶

3月28日 午前のみ

時間 午前/①10:00～10:50 ②11:00～11:50
午後/③13:30～14:20 ④14:30～15:20

相談方法 面談または電話(予約時にご希望をお聞きします)

※電話相談を予約された方には、予約の日時にスタッフより電話をします。

予約締切 事前にお電話ください(当日でも空きがあれば可)。

スタッフ 公認心理師・臨床心理士

経済・生活の不安、職場環境や人間関係、子育てや家族関係、病気や健康の不安、近隣関係などから、心配で夜中に目が覚めたり、以前のように食事がとれないことはありませんか。また、ため息が増えたり、気分が沈んで自分を責めたり、反対にイライラして人や物にあたってあとで後悔したり、いつもがまんばかりしていると感じていませんか。

保健課では、このような方々に「こころの相談」をおすすめしています。困りごとを、話せるところからゆっくり話してみませんか?ひとりでも悩まないで話をしてみましょう。

語って、笑って、ホッと一息①

えがおサロン



相談は秘密厳守です

4月5日 13:00～16:00

場所 田沢湖健康増進センター 交流プラザ

内容 血圧測定、健康講話、脳トレ、手工芸など

参加料 100円

傾聴ボランティア「えくぼの会」では、毎月サロンを開き、個人の悩みや相談に応じています。お茶やコーヒーを飲んで語ってホッとするスペースです。予約なしで、どなたでも好きな時間に参加できますので、ぜひお立ち寄りください。

傾聴ボランティア「えくぼの会」

若者同士で交流しましょう!

若者の居場所

参加無料!

3月21日 14:00～16:00

場所 角館交流センター(和室)

主催 NPO法人KOU(あきた若者サポートステーション運営団体)

語って、笑って、ホッと一息②

傾聴ボランティア かだれ

3月8日 3月22日 10:00～15:00

内容

▶10:00～12:00 保健師による血圧測定、健康相談など

▶12:00～15:00 認知症予防体操、ゲームなど

場所 田沢湖健康増進センター 調理室

参加料 100円(昼食は各自でご持参ください)

一緒にお茶を飲んだり認知症予防ゲームなど、やりたいことをやりましょう!集いの場「かだれ」が開催されている時間内に個別にお話をお聞きます(予約先 小松 ☎090-2975-3450)。相談は無料ですので、遠慮なくお越しください。

だれかに話をすると安心する

傾聴ボランティア えくぼの会

3月15日 10:00～14:00

場所 角館交流センター

心に溜まったことや、気になること、心配なことなど話してみませんか。傾聴ボランティア「えくぼの会」会員がゆっくりお茶を飲みながら一緒に考えていきます。開催時間内の都合のよいときにお気軽にお越しください。

笑いで3つの「わ」(なごみの和・つながりの輪・たのしい話)を広げよう!!

笑いの会

3月17日 9:40～10:00 終了 11:30(予定)

受付 9:40～10:00 終了 11:30(予定)

場所 健康管理センター(角館)

内容 笑いヨガ

笑いの会は、おなかや、胸の筋肉を動かすことで酸素を体内に取り込み、免疫力を高め、さまざまな病気に対して強い体を作だけでなく、自律神経のバランスを整え、ストレスにも強くなります。また、楽しい仲間と一緒に笑うことでさらに効果が実感できます。この機会にぜひご参加ください。事前申し込みは不要です。

問合せ/仙北市保健課 ☎43-2252

“若者の居場所”とは、心の重荷を下ろす場所です。辛い、苦しい、不安、眠れない、家にいても居心地が悪い、社会の中で生きづらいつと感じているすべての若者が対象です。一緒にお茶を飲んだり、おやつを食べたり、ちょっとしたゲームをしながら若者同士で交流しましょう。ぜひひとりで抱え込まずに、まずは足を運んでください。お待ちしております。

問合せ/NPO法人KOU 大屋みはる ☎018-853-4367

介護保険事務所から

介護保険料はこのように使われています

40歳以上の方から納めていただいている介護保険料は、介護保険サービスの費用(内訳は次のとおり)に使われています。また、同サービス費用は税金によっても賄われています。

次の数値は大曲仙北広域市町村圏組合が大仙市、仙北市、美郷町の介護保険事業をまとめて運営していることから、3市町分の総額となっています。

介護保険サービスの費用内訳(令和3年度決算額より)

費用合計: 180億7,688万9千円

※上記費用のうち約50%を介護保険料で(65歳以上の方が約23%、40歳～64歳の方が約27%)、残りは税金で賄っています。

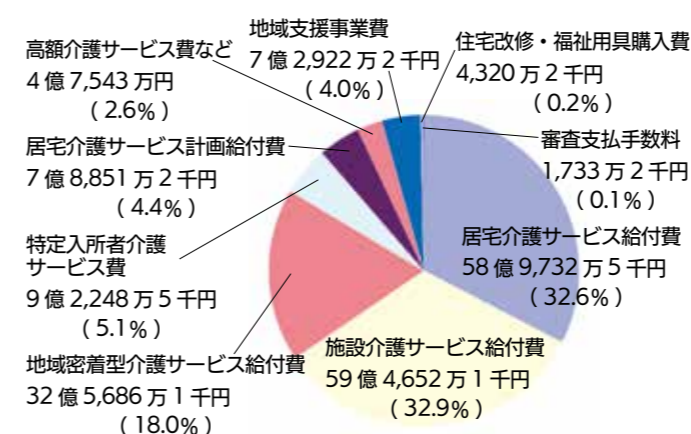

お知らせ ▶▶ Information

羽後交通(株)乗合バス 角館田沢湖線の 廃止について

現在、田沢湖駅前から羽後交通角館営業所の間を運行する羽後交通(株)乗合バス「角館田沢湖線」は3月31日をもって廃止となります。以降はJR田沢湖線または神代地区デマンド型乗合タクシーをご利用くださるようお願いいたします。皆さまのご理解とご協力をお願いします。

【路線廃止に関する問合せ】

羽後交通(株) ▶角館営業所 ☎54-2202
▶田沢湖営業所 ☎43-1511

【神代地区デマンド型乗合タクシーに関する問合せ】

▶仙北市企画政策課 ☎43-1112
▶平和観光タクシー(株) ☎54-3223

お知らせ ▶▶ Information

神代地区デマンド型 乗合タクシーの 停留所の追加について

神代地区デマンド型乗合タクシーについて、4月1日より生田・柏林地区など、新たに11か所停留所を追加して運行します。詳しくは、事業者または仙北市企画政策課までお問い合わせください。



運行ダイヤ・経路はこちら

【問合せ】▶仙北市企画政策課 ☎43-1112
▶平和観光タクシー(株) ☎54-3223

お知らせ ▶▶ Information

「筆界特定制度」の 利用について

「筆界特定制度」とは、法務局が現地における筆界（境界）の位置を特定する制度です。実地調査や測量を含む様々な調査を行ったうえ、もともとあった筆界を明らかにします。隣接地との筆界が分からず困っている方、筆界について隣地の所有者と意見が一致せず困っている方は、筆界特定制度をご利用ください。筆界特定制度に関するお問い合わせは、下記までご連絡ください。

【問合せ】秋田地方法務局登記部門筆界特定室 ☎018-862-1442

お知らせ ▶▶ Information

消防署からのお願い「119番通報」について

当消防本部管内では、令和4年1月～12月の間にあった119番通報8,509件のうち、誤通報などの緊急を要しない通報が217件ありました。原因は、スマートフォンの新機能によるものや、固定電話機もしくは回線の劣化が多いため、皆さまには119番通報のしくみと通報機能をご理解いただき、意図せずに電話が繋がった際には適切な対応をお願いします。

【意図しない119番通報があった場合】無言の119番通報や折り返しの電話が繋がらない場合、万が一に備えて、消防車がお自宅に向向します。意図していない119番通報の場合、電話機や電話回線の不良なども考えられますので、ご契約の事業所へお問い合わせください。

【自動で119番通報を発する機能について】近年発売されたスマートフォンには、激しい衝撃を受けた場合に衝撃を検出し自動で119番通報をする便利な機能が搭載され、初期設定で有効になっているものがあります。

この機能では、転倒時やスマートフォンを落とした時の衝撃でも119番通報されることがあります。意図しない通報が発信された場合は、電話を切らずに119番を受けた消防職員に、「間違いです」と伝えてください。また、電話を切ってしまうと、すぐに消防機関から折り返し電話をしますので、必ず折り返し電話に出て救急車や消防車が必要かお伝えください。詳しくは、消防庁ホームページ（右記の二次元コードから）をご覧ください。



消防庁ホームページ

【問合せ】大曲仙北広域市町村圏組合消防本部 通信指令課 ☎0187-63-0344

お知らせ ▶▶ Information

3月分(4月納付分)から 協会けんぽの 保険料率が変わります

協会けんぽは、主に中小企業の従業員とその家族の皆さまが加入する健康保険です。秋田支部の健康保険料率は、令和5年4月納付分から9.86%(現行10.27%)へ引下げとなります。また、40歳から64歳までの方に対する介護保険料率は全国一律1.82%(現行1.64%)へ引上げとなります。皆さまの医療費にもとづいて算出される保険料率は、皆さまの健康への取り組みによって抑えることができます。まずは、病気の予防や健康保持のために年1回の健診を必ずお受けください。

【問合せ】全国健康保険協会(協会けんぽ) 秋田支部 ☎018-883-1841

お知らせ ▶▶ Information

秋田労働局からお知らせ

秋田県最低賃金
853円
令和4年10月1日から

秋田労働局ホームページ

お知らせ ▶▶ Information

仙北市し尿汲み取り料金 改定のお知らせ

この度、社会的な諸事情により、6月1日より仙北市のし尿汲み取り料金の改定をすることになりました。大仙市・美郷町・仙北市による「廃棄物処理の広域化に関する基本合意」も参考にして、広域的に考えての改定となります。市民の皆さまにはご迷惑をおかけしますが、趣旨ご理解のうえ、よろしく申し上げます。

【改定期日】6月1日 日
【改定料金】100% 1,350円(現行1,100円)
【問合せ】▶羽後衛生社 ☎54-3312 ▶サニックス ☎54-1313 ▶堀川林業 ☎46-2041 ▶おばこ環境清掃 ☎43-0828 ▶にしき美掃社 ☎47-2824 ▶中仙衛生社 ☎56-2732

お知らせ ▶▶ Information

善意ありがとうございます

【仙北市社会福祉協議会へ寄付】

- 1月受付分 敬称略
- ◆千葉克介(上菅沢)
 - ◆三浦由妃(竹原町)
 - ◆吉村幸栄(西野川原)
 - ◆清水範子(岡崎字大屋敷)

広報担当からお知らせ

【問合せ】仙北市総務課文書広報係 ☎43-1111



広報せんぼくが4月から
月1回発行に変わります！



広報せんぼくは仙北市ホームページ(https://www.city.semboku.akita.jp/)にも掲載しています。パソコンやスマートフォンから(上記二次元コード)ご覧ください！

相談 ▶▶ Consultation

仙北市社会福祉協議会 3月の心配ごと相談日

社会福祉協議会では、相談援助活動として心配ごと相談を行っています。お気軽にご利用ください。

【日時・場所】▶8日 13:00～15:00・市役所神代出張所 ▶9日 13:00～15:00・社会福祉協議会角館支所 ▶15日 13:00～15:00・田沢湖総合開発センター ▶20日 10:00～12:00・紙風船館

【問合せ】仙北市社会福祉協議会 ☎52-1624

募集 ▶▶ Recruitment

太極拳かくのだて 新規会員募集

ゆったりとした呼吸で体を動かしながら、それぞれの年代にあった健康づくりを楽しんでみませんか。

【募集期間】3月1日 日～10日 日
【募集人数】若干名
【申込・問合せ】廣川 ☎090-3120-4392

募集 ▶▶ Recruitment

県営住宅の入居者募集

【募集住宅】県営船場町住宅(大仙市大曲船場町)

【募集戸数】鉄筋コンクリート造4階建て(平成6年度建設)3DK 1戸

【家賃】3DK 23,100円～
【募集期間】3月1日 日～10日 日

【入居可能日】4月1日 日

【入居条件】単身不可、住宅困窮状況、所得など(詳しくは県ホームページまたは下記までお問い合わせください)

【その他】期間中に入居希望者がなかった場合、翌月引き続き募集します。

【問合せ】秋田県仙北地域振興局建設部建築課 ☎0187-63-3113

相談 ▶▶ Consultation

行政に関する相談ごとは 行政相談委員に

行政相談委員は、総務大臣から委嘱を受け、国の仕事などについての苦情や意見・要望を受け付け、皆さんと関係行政機関との間に立って、その解決を図る「行政と住民のパイプ役」です。仙北市の行政相談委員は次の3人の方で、自宅で相談を受け付けているほか、定例相談所を開設しています。

【行政相談委員】▶羽川茂幸 ☎42-2385
田沢湖田沢字沼田102-1

▶大楽進 ☎53-2690 角館町七日町34
▶新山敦晃 ☎47-2746 西木町西明寺字宮田18

【3月相談所開設日・場所】▶8日 日・市役所神代出張所 ▶16日 日・角館交流センター ▶24日 日・市役所松木内出張所

【時間】13:00～15:00

【問合せ】仙北市総務課 ☎43-1111

相談 ▶▶ Consultation

秋田働き方改革推進支援センター 出張相談室

日々の仕事の中で、労務管理などお悩みのことはありませんか。出張相談室では人事、労務、助成金などに関することなどについて、社会保険労務士が無料でご相談に対応し、お悩みの解決のお手伝いをします。

【日時】3月8日 日 13:30～16:30

【場所】大曲商工会議所(大仙市大曲通町1番13号)

【事前予約制】前日までに下記まで電話でお申し込みください。

【申込・問合せ】秋田働き方改革推進支援センター ☎0120-695-783 または ☎018-865-5335

イベント ▶▶ Events

仙北市民会館ロビーコンサート 木村俊介×小野越郎 DUO

篠笛・津軽三味線で世界を沸かせる2人が、7年ぶりに仙北市へとやってくる。津軽地方で門付けの芸として発展した津軽三味線に、日本各地の祭礼音楽には欠かせない楽器として、豊穰や繁栄への祈りとともに奏でられてきた篠笛。2人による息もつかせぬ超絶技巧と深い表現力が織りなす、独自の音楽世界をぜひお楽しみください。

【日時】3月5日 日 開演14:00(開場13:30)

【場所】仙北市民会館1階ロビー

【入場料】無料

【出演】木村俊介、小野越郎

【問合せ】仙北市民会館 ☎43-3143



イベント ▶▶ Events

としょかんコンサート 世界を旅する春の詩

春風にのって、世界の音楽と言葉にふれるコンサート。春をモチーフにした世界のさまざまな場所の歌や作品の朗読を行います。

【日時】3月11日 日 17:00～18:00

【場所】田沢湖図書館1階

【出演】加藤真弓、安藤満里、倉持千恵子(予定)

【定員】25人(事前申込が必要です)
※状況によって内容が変更・中止になる場合があります

【入場料】無料

【問合せ】田沢湖図書館 ☎43-1307

INDEX

2-3 旬な情報チャンネル

4-5 市役所からのお知らせ／疲労ストレス測定器のデータ分析結果について

6 学び・ふれあい・心豊かに生涯学習

7 図書館情報局

8-9 子育てインフォメーション

10-11 介護保険事務所から／保健と健康の掲示板

12-13 おしらせナビ

14 戸籍の窓口から／おもてなしせんぼく耳より情報

15 仙北市カレンダー

16 広告

仙北市カレンダー 3/1水 ~ 16木

3/1 水	●えがおサロン (田沢湖健康増進センター 13:00 ~ 16:00) 2/1-P13 ●無料法律相談 (角館交流センター第2研修室 13:30 ~) 2/16-P9
2 木	
3 金	
4 土	●とことこタイム (田沢湖図書館 9:00 ~ 12:00) P7 ●おはなしかいうさぎのみみ (学習資料館 10:00 ~) P7
5 日	●仙北市民会館ロビーコンサート (仙北市民会館1階ロビー 14:00 ※開場 13:30) P12
6 月	●こころの相談 (角館庁舎 相談室 10:00 ~ 10:50、11:00 ~ 11:50、13:30 ~ 14:20、14:30 ~ 15:20) P11
7 火	
8 水	●仙北市 LINE 使い方相談会 (市役所角館庁舎 101会議室 10:00 ~ 12:00) P4 ●こころの相談 (田沢湖健康増進センター 13:30 ~ 14:20、14:30 ~ 15:20) P11 ●かだれ (田沢湖健康増進センター 10:00 ~ 15:00) P11 ●行政相談所開設日 (市役所神代出張所 13:00 ~ 15:00) P12 ●仙北市社会福祉協議会心配ごと相談日 (市役所神代出張所 13:00 ~ 15:00) P12
9 木	●仙北市 LINE 使い方相談会 (西木温泉ふれあいプラザクリオン 2階ホール 10:00 ~ 12:00) P4 ●田沢湖公民館まつり (田沢湖総合開発センター《作品展示》9:00 ~ 16:00 《テーブルフラワー教室》10:00 ~ 12:00 ※材料なくなり次第終了) P6 ●すくすく成長記録 Day (さくらっこ 10:00 ~ 11:00) P9 ●仙北市社会福祉協議会心配ごと相談日 (社会福祉協議会角館支所 13:00 ~ 15:00) P12
10 金	●令和4年度第2回文化財講習会 (市役所角館庁舎 101・102会議室 10:00 ~ 11:30) 2/16-P2
11 土	●とことこタイム (田沢湖図書館 9:00 ~ 12:00) P7 ●高井有一展 (新潮社記念文学館) P7 5月18日まで ●としゃかんコンサート (田沢湖図書館1階 17:00 ~ 18:00) P12
12 日	
13 月	●仙北市 LINE 使い方相談会 (田沢湖総合開発センター 大集会室 10:00 ~ 12:00) P4 ●こころの相談 (角館庁舎 相談室 13:30 ~ 14:20、14:30 ~ 15:20) P11
14 火	
15 水	●オレンジカフェ (ワンダーモール 10:00 ~ 15:00) P10 ●えくほの会 (角館交流センター 10:00 ~ 14:00) P11 ●仙北市社会福祉協議会心配ごと相談日 (田沢湖総合開発センター 13:00 ~ 15:00) P12
16 木	●行政相談所開設日 (角館交流センター 13:00 ~ 15:00) P12

広報担当の くっぶやき

TS 毎朝新聞を整理して、ここ最近、折込チラシが増えてきた。昨年は通信販売などのチラシが数枚だったものが、ここ最近ではパック旅行のチラシが折り込まれていたり、社会全体が春とともに動き出したのだろう。どこか旅行にでも行きたいと思うのだが、漠然とした思いだけで具体的なプランもない私の背中を押してくれる人はいないだろうか。

SG 球春到来ですね。3月は、ワールドベースボールクラシック(WBC)に始まり、春のセンバツ甲子園、プロ野球開幕と目白押し。中でも、WBCに挑む侍ジャパンは見逃せません。短期間で勝負を決する選手たちの気迫と緊張感。第2回大会決勝でイチロー選手が放った決勝タイムリーに興奮したのを今でも覚えています。今回も記憶に残る展開に期待してまいります。



おたんじょうおめでとう …氏名(保護者・住所)

久保一心 (丈・生保内字造道)	鈴木叶絵 (利浩・西長野熊堂)
山谷勘 (吉輝・上菅沢)	黒坂睦月 (和城・西長野鬼壁)
糸井美羽 (龍太郎・上菅沢)	

おくやみもうしあげます …氏名(年齢・住所)

田口芳榮 (83歳・生保内字阿気)	伊藤龍子 (78歳・岩瀬)
照島重治 (94歳・生保内字上滝沢)	加藤鋼治 (84歳・小館)
神成ミサ (98歳・生保内字武蔵野)	吉村久子 (79歳・西野川原)
熊谷誠 (92歳・生保内字武蔵野)	松橋トクエ (103歳・川原町)
伊藤博文 (60歳・生保内字武蔵野)	小柳繁男 (70歳・上新町)
平鹿慶一 (89歳・生保内字姥杉)	戸澤耕子 (88歳・中町)
草薙トミ子 (90歳・生保内字上堂田)	下田ハツエ (94歳・竹原町)
伊藤ツヨ (101歳・田沢字寺下)	鈴木文子 (61歳・山谷川崎高屋)
八幡英子 (95歳・小松字城廻)	藤原タカ (99歳・山谷川崎高屋)
藤川富美子 (89歳・角館東前郷字後川)	村上六男 (80歳・小勝田中川原)
藤川長治 (91歳・角館東前郷字後川)	國松信夫 (87歳・小勝田中川原)
清水雄二 (83歳・岡崎字鎌川)	山田フサ (85歳・小勝田下川原)
佐藤義實 (80歳・神代字戸伏)	伊藤京子 (82歳・小勝田下川原)
高橋美智 (88歳・梅沢字森腰)	伊藤新作 (89歳・小勝田下川原)
高橋巴子 (94歳・卒田字荒町)	菅原サダ子 (81歳・西長野熊堂)
鈴木ミツ (100歳・金山下)	黒坂マサ子 (77歳・西長野鬼壁)
藤原正男 (89歳・菅沢)	茂木慎司 (57歳・西長野桂渕)
藤原ナミ子 (90歳・上菅沢)	石郷岡勇一 (72歳・雲然碓)
千葉章是 (83歳・上菅沢)	加藤房 (93歳・菌田別当村)
高橋和歌 (93歳・西下夕野)	草薙ハルエ (86歳・広久内上中川原)
蝦名保雄 (90歳・西下夕野)	佐々木ヤエ (90歳・広久内大川原)

戸籍の窓口から

—1月届出分・敬称略—

人の動き ()内は前月比 (令和5年2月1日現在)

人口	24,045人	田沢湖 8,976人	角館 11,123人	西木 3,946人
	(-53)			
男	11,166人	(-24)		
女	12,879人	(-29)		
世帯数	10,398世帯	(-12)		

出生	5人	死亡	56人	転入	24人	転出	26人
----	----	----	-----	----	-----	----	-----

鈴木直一郎 (85歳・上桧木内字西下戸沢)
浅利ヒテ (98歳・桧木内字霞田)
門脇ハツ (95歳・桧木内字松葉)
山田政喜 (85歳・西明寺字荒町東)
大牧初子 (88歳・門屋字道目木)
佐藤陸子 (82歳・門屋字東田)
佐藤幸子 (85歳・上荒井字寺村)

おもてなしせんぼく耳より情報

ク リオン 西木町門屋字屋敷数田 83-2 ☎47-2010 ⑨6:00 ~ 21:00

冬の「湯治プラン」好評受付中!
2泊3日(5食付き)1名様 11,000円(ご延泊は1泊2食付き4,800円追加。1室1名様ご利用の場合、ご宿泊1回につき1,100円追加。)
※ご利用いただけない日もありますので、詳しくはお問い合わせください。
※3月31日ご出発分まで。

全国旅行支援 「秋田へGo! 秋田を旅しようキャンペーン」
ご利用期間が3月31日まで延長となりました。ご宿泊代金が最大20%割引+地域限定クーポンが最大2,000円もついてお得!当館では、すべてのご宿泊プランに適用が可能です。ご利用方法などは、公式キャンペーンサイトまたはフロントまでお問い合わせください。

「温泉プール」好評営業中!
体力作り、運動不足解消やリフレッシュにぜひご利用ください。
▶営業時間 平日 13:30 ~ 20:00 / 土日祝日 10:00 ~ 12:00、13:30 ~ 17:00
▶利用料金 大人 400円 / 小・中学生 200円
▶プール入浴セット 大人 700円 / 中学生 600円 / 小学生 350円
※仙北市在住の75歳以上の方は、プール利用料が無料となります。身分証明書をご持参ください。

メンテナンス休館日のお知らせ
30日(休)はメンテナンスのため休館します。

東風の湯 田沢湖生保内字武蔵野 111-8 ☎43-2133 ⑨7:00 ~ 21:00 (受付終了 20:00)

東風の湯スタッフ募集!
施設管理スタッフ/清掃スタッフ (1日2時間・週3日程度) 詳しくは「ハートハーブ」までお問い合わせください。
仙北市民憩いの日 今月は26日(日) 仙北市民入浴無料! ※仙北市民と確認できるものを持参ください。
3月の定休日のお知らせ
8日(休)、22日(休)は定休日のため休館します。

花葉館 角館町西長野古米沢 30-19 ☎55-5888

中華料理フェア 3月24日(金)・25日(土)
①18:00 ~ 20:00 ②18:30 ~ 20:30 ③19:00 ~ 21:00
料理のみの方 お1人様 3,300円 / 飲み放題付き お1人様 5,000円
※会場を分散し、個室対応します。
※新型コロナウイルス感染症拡大状況により、中止になる場合もあります。
3月31日まで延長になりました 秋田を旅しようキャンペーンご利用いただけます
メンテナンス休館日のお知らせ
3月22日(休)はメンテナンスのため休館します。

ハートハーブ 田沢湖田沢字湯前 78 ☎43-2424 ⑨平日 10:00 ~ 16:00 / 土日祝 9:00 ~ 17:00

営業期間のお知らせ
3月は土・日・祝日営業予定です。
今月のおすすめ
おかわり自由の「ハーブティーバー」550円 (お食事とセットで374円)
ローズ、ラベンダー、ミント、カモマイルなど約15種類のハーブをお好みのブレンドで楽しめます♪

西宮家 角館町田町上丁 11-1 ☎52-2438 ⑨10:00 ~ 17:00

ホワイトデーランチ 3月14日(火) 11:00 ~ 14:00 レストラン北蔵 お1人様 1,800円 (なくなり次第終了させていただきます)
やさしい服展 ヴィジョン 3月25日(土) ~ 30日(休) 米蔵2階 10:00 ~ 16:00 (初日は13:00 ~、最終日は14:00頃まで) まもなく古布が入荷します。
おかげさまで西宮家は3月20日に25周年を迎えます 3月20日(月) ~ 30日(休)まで、お食事、米蔵でのお買物(お1人様1,000円以上)をされた方にちよっぴりプレゼントをご用意しています。皆さまのお越しをお待ちしています。



秋田プライウッドは
SDGsの達成に貢献します。

『植える、育てる、収穫する、上手に使う。そしてまた植える』
永遠の緑の循環を守り、持続可能な社会の実現を目指します。

山を手入れし木を買います!

山林まるごとの買取もします

山のことならなんでもご相談ください ☎ 018-838-1031 森林事業部

秋田プライウッド



「広報せんぼく」に関するお問合せは

仙北市役所総務課文書広報係

TEL 0187-43-1111 FAX 0187-43-1300
〒014-1298 秋田県仙北市田沢湖生保内字宮ノ後30番地



角館小館店 田沢湖店

従業員大募集中

基本時給: 853円~

※ 5時~8時: 873円~
※ 22時~5時: 1,067円~

上記時間枠にとらわれず
全時間帯募集しております。
希望勤務時間・曜日は面接時にお聞きし
ご希望に沿うよう対応いたします。

セルフレジだから
レジ業務も簡単!

制服貸与・未経験歓迎

ご希望の勤務曜日、
時間帯はご相談いたします。

募集お問い合わせ先

角館小館店: ☎0187-54-3620
田沢湖店: ☎0187-43-0711

COOP 生活協同組合 コープあきた

ご不在時または対面しなくても
専用のケースでお届けします。

スマホ パソコン タブレット

自宅で
カンタン
お買い物♪

個人宅配

4つの優遇制度で組合員さんをサポート

[高齢者] 満70歳以上の方 ■ 通常配達手数料 / ご利用1回につき
[介護] 要介護認定を受けた方 ■ 通常配達手数料 / ご利用1回につき
[障がい] 障がい者手帳をお持ちの方 ~~200円~~ → 100円 (税込)
[子育て] お子様の年齢が6歳未満まで適用 ※妊娠中の方も含む

ひとり親サポート 2023年3月17日まで期間限定

[対象者] ■ 通常配達手数料 / ご利用1回につき ■ 通常配達手数料 / ご利用1回につき
18歳未満のお子様が
いらっしゃる ~~200円~~ → 0円 (税込) 無料!!
ひとり親世帯の方

お問い合わせお申し込み コープあきた 宅配事業部

0120-958080

受付時間 / 月~金曜日9:00~19:00 土曜日9:00~12:00

詳しくは
右の二次元コードを
チェック!!

コープあきた 個人宅配 検索



「広報せんぼく」に広告を
掲載しませんか?

掲載広告に関する
お問合せは

総合広告代理店
株式会社

販促

大崎市大曲福見町7-67-16

TEL 0187-63-0654 FAX 0187-63-2360

仙北市公式ウェブサイトのバナー広告も受け付けております。