

せんぼく

SEMBOKU

2022
8-1
広報せんぼく
No.351

この手で
地域を
守るため

7月3日、仙北市消防訓練大会が落合運動公園駐車場を会場に3年ぶりに開催され、小型ポンプ操法の部に出場した各団員が日頃の練習の成果を競い合いました。(関連記事5ページ)

台湾の学校と異文化交流

白岩小学校がオンライン交流

令和2年度より新型コロナウイルス感染症の影響で、直接姉妹校に訪問するなどして交流していた仙北市の青少年国際交流は、海外渡航が難しくなったためオンラインでの交流に方向転換しました。昨年度は姉妹校だけでなく、市内全中学校、角館高校および大曲支援学校せんぼく校、市内計7校が交流を実施しました。



白岩地区の伝統芸能「白岩ささら」を披露しました。

今年度は市内小学校として初めて、白岩小学校も海外交流を行いました。せっかくの交流ということで授業参観日である7月6日に実施し、白岩小学校5年生7人は保護者が見守る中、台湾の「苗栗県龍昇（ロンドン）小学校」とオンライン交流を行いました。あいさつの「こんにちは」と「你好（ニーハオ）」が飛び交う中、45分間におよぶ交流プログラムが幕が閉じました。双方の児童が英語で自己紹介し、自分の学校と故郷について紹介し合いました。

活動しやすい里山を目指して

大塚山・七面山の里山整備活動

7月6日、(株)伊藤園・NPO法人角館里山再生プロジェクト・仙北市の三者で締結した里山地域貢献パートナー協定の事業の一環として、大曲支援学校せんぼく校の中部の皆さんと一緒に大塚山・七面山の里山整備活動を行いました。

昨年引き続き2年目となるこの整備活動。せんぼく校の皆さんは「てきぱき」「協力」「地域のひととお話をする」の三つの目標のもと、関係者の皆さんと協力しながら落ち葉や枝を手早く集めていきます。せんぼく校生徒会副会長の茂木栄菜さん(3年)は「去年より草や落ち葉よりも枝が多かった。きれいになってよかった」と、高橋心美さん(2年)は「お話ししながら楽しくできました。自分たちがやったかいがあった」と感想を話してくれました。



せんぼく校の生徒が道具の使い方を教えてもらったり、楽しく会話したりする様子も見られました。

日頃の飼養管理や改良技術を競う

第16回大仙・仙北・美郷畜産共進会

7月1日、ささくら公園(大仙市神岡)で、第16回大仙・仙北・美郷畜産共進会が開催され、市内からは、7農家が参加し、10頭を出品しました。成績は次のとおりです。(敬称略)

- 【第1部 肉用牛】
- 【第1類(育成雌)】▶1等賞/第111たかよし号 高橋芳弘(角館)
- 【第3類(若雌の2)】▶2等賞/ちあき号 高橋将(田沢湖)
- 【第3部 肥育牛】
- ▶2等賞2席/金剛号 伊藤則夫(西木)
- ▶2等賞3席/華安号 伊藤則夫(西木)
- ▶2等賞4席/保呂羽244 伊藤則夫(西木)※()は地区。



1等賞に輝いた高橋芳弘さんの第111たかよし号。

小・中学校適正配置に関する意見交換会を開催しました

今後、保護者などを構成員とする「学校適正配置検討委員会」の設置や、アンケート調査(10月予定)を実施し、今年度内に、将来に望まれる学校像を示す「学校適正配置方針」の策定を目指します。参加者からの主な意見は次のとおりです。

仙北市教育委員会 学校適正配置準備室(西木庁舎) ☎43-3381

6月27日から7月5日にかけて、6小学校体育館を会場に、保護者をはじめとする市民延べ82人が参加して行われました。小・中学校教育を取り巻く現状と課題を共有したうえで、全市的な観点から将来に望まれる学校の在り方について意見を交わしました。

意見交換会の進め方関連

- ▶議論のスピードを早めて欲しい。
- ▶参加しやすいよう、PTAやこども(保育)園保護者会に合わせて開催してはどうか。関心を高めるための周知方法も工夫して欲しい。

学校・学級の規模関連

- ▶小規模校では人間関係が親密になり、異学年と仲良くなれるよさがある。
- ▶小規模化は各種活動が制限され、部活の選択肢が少なく存続も難しくなる。
- ▶一定規模で多様な人との関わりを経験し、切磋琢磨し、よい競争心を身につけて欲しい。
- ▶複式学級は心配な部分が多いと感じる。

学校統合関連

- ▶児童生徒数の減少や校舎の老朽化を踏まえると、大規模改修に多額の費用をかけて存続させていくことに疑問を感じる。交通の利便性のよい場所へ統合校を整備してはどうか。
- ▶中学校は市内から等距離の場所へ1校に統合してはどうか。
- ▶将来的に、小中一貫校や義務教育学校を整備してはどうか。
- ▶子どものための学校という枠を越え、運動施設などは市民も活用できるような統合校を整備してはどうか。
- ▶統合する場合は、通学の手段や負担も含めて考える必要がある。

その他

- ▶少子化対策、移住・定住対策を併せて進める必要がある。
- ▶学校と地域が一緒になって伝統文化や行事を継承していく体制にして欲しい。
- ▶情報通信技術を活用したバーチャルな学校も有効ではないか。
- ▶子どもたち自身にも地域課題として学校の在り方を研究してもらうのもよいのではないか。



意見交換会の様子。

意見交換の詳細はホームページをご覧ください



PTAやこども(保育)園保護者会などにおいて、独自に学校適正配置について意見交換などを行う場合に、教育委員会職員の出席を希望する場合は遠慮なくご相談ください。

10人目の仙北市観光大使に

(株)バスクリンの三枚堂正悟代表取締役社長が就任

この度、新たな仙北市観光大使として、株式会社バスクリンの三枚堂正悟代表取締役社長が就任しました。初代観光大使として2013年に就任した同社の古賀和則代表取締役社長(就任当時)が相談役となったことから、今回、三枚堂代表取締役社長を新たに任命する運びになりました。

入浴剤を製造販売する同社とは、2019年3月に、地域社会の発展と健康寿命の延伸を目的に包括連携協定を締結しており、スポーツを通じて健康づくりや温泉・入浴効果の研究などで連携を図っています。

三枚堂代表取締役社長は「仙北市の観光大使に就任し、とても光栄。今後も仙北市との



秋田県仙北市 観光大使就任式 「日本の名湯」寄付金贈呈式



表紙の写真から

機敏な動きで正確な操作を競う 仙北市消防訓練大会

当日の成績

- 【小型ポンプ操法の部】**
- 優勝** 第4分団2班(神代地区)
- 準優勝** 第4分団1班(神代地区)
- 第3位** 第4分団3班(神代地区)
- 【個人賞(小型ポンプ)】**
- 指揮者** 藤川悟志(第4分団2班)
- 1番員** 藤川啓吾(第4分団2班)
- 2番員** 伊藤雅人(第4分団2班)
- 3番員** 加藤 学(第4分団1班)

当日は、市内の消防団10分団から団員320人が参集。小型ポンプ操法の部に15チームが出場し、日頃の訓練の成果を競い合いました。朝からの強い日差しと30度を超える気温のなか、団員は一つひとつの動作を正確に素早く行っていました。当日の成績は次のとおりで、上位3チームは7月16日に大仙市で開催した秋田県消防協会大仙北美郷支部訓練大会に出場しました。



小型ポンプ操法で優勝した第4分団2班。

栄光・表彰 ~輝くとき

警察部外協力者表彰(東北管区警察局長感謝状) 警察医・佐々木英人さんと 警察犬指導手・吉田裕幸さんに感謝状

7月5日、仙北警察署で警察部外協力者表彰(東北管区警察局長感謝状)の伝達式が行われ、秋田県警察医の佐々木英人さん(市立田沢湖病院名誉院長)と秋田県警察嘱託警察犬指導手の吉田裕幸さん(株)田沢モーターズ代表取締役会長)にそれぞれ感謝状が贈呈されました。

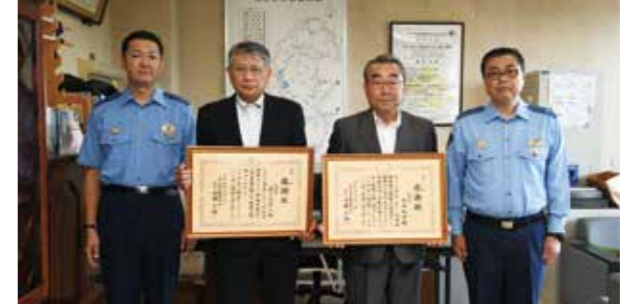

左から仙北警察署の米沢雅也副署長、佐々木英人さん、吉田裕幸さん、同署の太田誠署長。

この表彰は、長年にわたり、奉仕的に警察に協力した警察部外の方や団体を表彰するもので、今回、同管内の受賞者14人のうち、秋田県内では佐々木さんと吉田さんの2人が表彰されました。佐々木さんは、平成18年から秋田県警察医として仙北警察署管内において、これまでの医療経験をともに昼夜を問わず検案業務などにあたってきました。吉田さんは、平成12年から秋田県警察嘱託警察犬指導手として、行方不明者の捜索および事件発生時における初動捜査に警察犬とともに出勤し、警察活動にあたってきました。

受賞にあたり佐々木さんは「警察医として地域医療に携わり貴重な経験をさせていただいた。それにもまして、警察の大変な業務に頭の下がる思い。この表彰は警察の皆さんのご協力の賜物で大変ありがたい」と述べました。また、吉田さんは「感謝状をいただき、恐縮している。警察犬は、時間が経つと薄れてしまうため、捜査の難しさを感じている。警察犬は、秋田県内で13頭いるが、仙北警察署管内では私だけなので、指導手になりたいたい」と話しました。

令和3年度全日本学校関係緑化コンクール 神代小学校が入選

この度、神代小学校が「令和3年度全日本学校関係緑化コンクール(学校環境緑化の部)」で入選し、その伝達式が市役所西木庁舎で行われました。次世代を担う青少年の緑化思想の高揚などを目的に行われる同コンクール。同校は、令和元年度にも準特選を果しています。「花のいのちを育む学園」を校是に花壇活動に取り組む同校は、自分たちで育てたプランターの花を高齢者施設や神代こども園に届けるなど地域との交流を継続して行っています。7月5日、伝達式に訪れた環境委員会委員長の金子蓮叶さん(6年)は「去年の先輩たちの取り組みが表彰されたように今年も頑張って取り組みたい」と話しました。

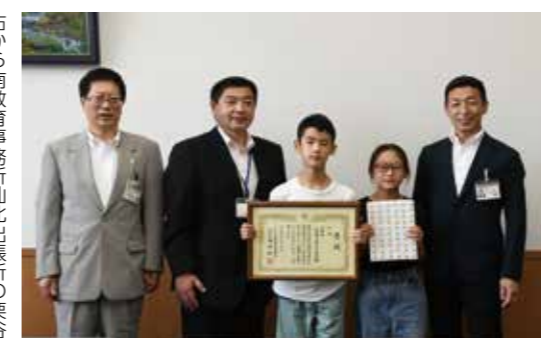

右から南教育事務所仙北出張所の栗谷川学出張所長、環境委員会副委員長の佐藤心湖さん、同委員長の金子蓮叶さん、神代小学校の公地望校長、須田教育長。

第45回全国JOCジュニアオリンピックカップ夏季水泳競技大会・秋田県予選会 菊地心さん(角館小・5年)が 4種目で優勝



7月14日、須田教育長(左)に報告に訪れた菊地心さん(右)。

7月3日、秋田県立総合プール(秋田市)で開催された「第45回全国JOCジュニアオリンピック夏季水泳競技大会・秋田県予選会」で角館小学校の菊地心さんが、10歳以下女子において、出場した50m自由形、同背泳ぎ、同平泳ぎ、4×50mメドレーリレーの4種目で見事優勝、背泳ぎは全国大会出場標準記録を突破しました。菊地さんは、昨年の春から市内のスポーツ少年団で本格的に競泳を始めるとめきめきと上達。今年の春からは大仙市のクラブチームに場所を移し、練習に励んでいます。指導にあたった仙北水泳協会の渡辺友康さんは「菊地さんは、アドバイスをすぐに吸収し、それを実践できる」と話します。菊地さんに全国大会に向けて抱負を聞くと「背泳ぎの自己ベストを出せるように頑張りたい」と話してくれました。東京辰巳国際水泳場(東京都)で開催される第45回全国JOCジュニアオリンピックカップ夏季水泳競技大会は8月22日から始まり、菊地さんは50m背泳ぎに出場する予定です。

市立角館総合病院から
お知らせ
☎ 54-2111

お盆期間中の平日は通常通り、外来診療を実施します。祝日の8月11日(休)は病院休診日です。今号では、救急外来と発熱外来についてお知らせします。

▶救急外来は、救急車を含む、重症度が高い患者さまの診察となりますので、発熱症状の検査は平日にお問い合わせください。▶発熱外来について、基本的に平日日中のみの診療検査体制となっています。▶【発熱、せき、鼻水、喉の痛み、頭痛、腹痛、倦怠感などがある場合】は発熱外来を受診してください。▶小児(中学生まで)の発熱外来は、小児医不在となる木曜日午後と金曜日午後は他院での受診をお願いします。

	救急外来	発熱外来
時間	《受付時間》平日 17:15～翌朝 8:30 土日祝日 24時間	《相談時間》平日 8:30～12:00・13:00～17:00 《診療時間》平日 9:00～11:00・13:00～15:00
受付方法	・受付時間内に電話で「救急受診」の旨、お伝えください。 ・症状(既往歴含む)をお伺いします。 ・患者情報(診察券番号、氏名、年齢、生年月日など)をお伺いします。 ・来院後、救急外来窓口にお越しください。 ・持ち物(診察券、保険証、受給者証、お薬手帳など)	・受付時間内に電話で「発熱外来受診」の旨、お伝えください。電話で発熱症状をお伺いします。 ・患者情報(診察券番号、氏名、年齢、生年月日など)をお伺いします。 ※電話が集中した場合、折り返しの電話に時間を要します。 ・看護師からご来院時間をお伝えします。 ・発熱外来駐車場に到着後、指定時間に救急外来受付にお越しください。 ・持ち物(診察券、保険証、受給者証、お薬手帳など)
診察の順番など	・患者さんの症状により、順番が前後する場合があります。 ・救急車到着時はお待ちさせる場合があります。	・患者さんの症状により、順番が前後する場合があります。 ・受付数によっては午後診察となる場合があります。 ・救急車到着時はお待ちさせる場合があります。
診療内容など	・一般救急治療(処置)となり、緊急的な検査のみ実施します。 ・後日、専門の診療科で診察を受けるようお願いします。 ・脳神経外科、精神科、小児科、眼科、耳鼻咽喉科、皮膚科などは他院での受診をお願いします。 ・緊急手術などが重なった場合は受診できない場合があります。	・小児は検査後に必ず診察しますので、お早めに電話で受付してください。 ・検査は自家用車内(ドライブスルー方式)または発熱外来(徒歩の方)で実施します。
処方箋 診断書	・処方箋は原則2日分までの緊急処方となります。 ・救急対応のため、診断書などの発行はしていません。 ・診断書などの発行は専門の診療科を受診してください。	・救急外来受付などで処方します。 ・発熱症状に伴う診断書や証明書などの発行はしていません。
その他	・預り金、現金5,000円(保険証なし・県外の方は10,000円)をいただきます。 ・松葉杖貸出時は、別途預り金10,000円をお願いします。 ・交通事故、労災の場合は受付にお申し出ください。	・なるべくお手洗いを済ませてからご来院ください。 ・自家用車待機時はテレビなどの音量にご配慮ください。 ・精算方法は、受診後にお知らせします。
感染対策の お願い	・感染防止対策のため、マスク着用や手指消毒、体温測定のご協力をお願いします。	



仙北市原油価格高騰緊急経済対策補助金について

【問合せ】商工課（角館庁舎） ☎ (43) 3351

市では、新型コロナウイルス感染症拡大の影響で売上が減少し、原油価格の高騰により経費負担が増加した市内事業者に対して事業継続を支援するため補助金を支給します。

●支給対象/次のすべてを満たす方が対象となります。

- ▶仙北市内に事業所を有するまたは市内に在住している事業者などであること。
- ▶「直近の決算期の年間売上が、前年度もしくは前々年度の年間売上と比較して20%以上減少している」または「令和4年1月から6月までのいずれかの月の売上が令和元年または令和2年もしくは令和3年の同月と比較して20%以上減少している（ただし農業事業者は除く）」こと。
- ▶農業事業者は、青色申告を行っているものであること。
- ▶給与収入がある場合は、令和元年度もしくは令和2年度決算において、事業収入が給与収入を上回っていること。
- ▶令和3年12月までに創業していること、今後も事業を継続する意志があること。
- ▶直近または前年度もしくは前々年度の決算期の年間売上が40万円以上であること。ただし、令和3年中に創業した場合は、令和3年中の売上の総額を操業月数で除し、12を乗じた額が40万円以上であること。
- ▶事業主または会社および代表者が納期の到来した市税を完納していること。
- ▶日本産業分類（平成25年総務省告示第405号）の規定する一般乗用旅客自動車

車運送業、運転代行業を営んでいないこと。▶暴力団など、風営法事業者、政治団体、宗教団体ではないこと。

- 補助対象経費/令和3年1月から12月までの燃料費など(ガソリン・灯油・軽油・重油・電気またはガスに係る経費に限る)
- 支給額/補助対象経費の10分の1、上限20万円(1000円未満切捨て)
- 必要書類

- ▶仙北市原油価格高騰緊急経済対策補助金支給申請書兼実績報告書兼請求書(様式第1号)
- ▶売上の減少が確認できる確定申告書類の写し(月別の売上帳簿など(詳細は申請書類をご覧ください))
- ▶令和3年1月から12月までに使用した燃料費など(ガソリン・灯油・軽油・重油・電気またはガスに係る経費に限る)がわかる領収書または帳簿の写し
- ▶個人事業主の場合は令和3年分収支内訳書または所得税青色申告書
- ▶申請日時点の納税証明書(滞納なし証明)
- ▶振込先口座がわかる通帳の写し(口座名義人の読み仮名が分かる見開き部分)
- ▶申請書類の入手方法/仙北市ホームページからダウンロード
- ▶角館庁舎2階商工課、各市民センター窓口、各出張所窓口、仙北市商工会各所の配布窓口
- ▶申請方法/申請書類に必要事項を記入し、必要書類を添付のうえ、申請書配布窓口へ持参または郵送により提出
- ▶申請期限/9月30日(金)

仙北市伝統的工芸品の導入を支援します

【問合せ】商工課（角館庁舎） ☎ (43) 3351

宿泊施設や飲食店など(小売業などほかの業種も含む)を営む方が、業務用として仙北市の伝統的工芸品等を導入(購入)する費用の一部を補助します。

仙北市伝統的工芸品等とは

榊細工(国指定)、イタヤ細工(県指定)、白岩焼

▶仙北市伝統的工芸品などを業務用として購入し活用しようとする。▶宿泊施設・飲食店など(小売業などほかの業種も含む)を営む事業者の方

▶法令および公序良俗に反していない方

▶風営法などに規定する事業者でない方

▶宗教に属する事業者または政治団体でない方

▶飲食店内の小物入れ、カゴをイタヤ細工にする。

▶店頭商品の陳列にイタヤ細工のカゴやザルを活用する。

▶補助対象経費・補助金の額

▶対象経費/購入金額の合計が5万円以上(消費税抜)であること

▶補助率/対象経費の5分の1以内(1000円未満端数切捨て)

▶補助上限額/10万円まで

▶申請回数/1回まで

▶補助対象外経費/消費税および地方消費税

▶送料

▶設置費用(展示・設置・運営に要する経費)

▶代金支払時の振込手数料

▶申請期限/令和5年1月17日(火)

▶ただし、令和4年4月1日から令和4年12月31日まで実施した経費が対象です

▶申請受付は予算がなくなり次第、終了予定です。

▶申請・問合せ/商工課

☎ 43-3351 FAX 54-4777

E-mail shoko@city.semboku.akita.jp

制度概要や申請書などの様式は、仙北市ホームページ

(https://www.city.semboku.akita.jp/news_topics/whatsnew.php?id=3305)

からダウンロード可能です。

初心者向けスマートフォン講座の受講者募集について

【問合せ】企画政策課 地方創生・総合戦略係(田沢湖庁舎) ☎ (43) 3315

お持ちのスマートフォンを実際に操作しながら基本操作の習得を目指す、初心者向けスマートフォン講座を開催します。

●対象/仙北市内在住者

●定員/各回15人(定員になり次第締切)

●持ち物/スマートフォン、筆記用具

●参加料/無料

●お持ちのスマートフォン操作で発生する通信料は参加者負担

●申込/次の申込先に電話またはメールで氏名・住所・電話番号をお知らせください。

☎ 018-883-1909 Email info@torapants.co.jp

●日時・場所

▶第1回/9月3日(日) 10時~12時

▶第2回/9月3日(日) 13時~15時

▶第3回/10月1日(日) 10時~12時

▶第4回/10月1日(日) 13時~15時

▶田沢湖総合開発センター

▶講座の内容は各回同じ内容です。

▶新型コロナウイルス感染症の状況などにより、日程の変更や中止となる場合があります。



マイナンバーカード

【問合せ】市民生活課 市民係(角館庁舎) ☎ (43) 3307

交付申請書送付のお知らせ

マイナンバーカードをまだお持ちでない方に、7月下旬から9月上旬にかけて、オンライン申請用二次元コード付きマイナンバーカード交付申請書が、国と地方公共団体が共同で運営する「地方公共団体情報システム機構(JIS)」から順次送付されています。

▶スマートフォンなどで申請書の二次元コードを読み取ること、簡単に申請ができます(郵送などでの申請も可能です)。

▶最大2万円分のポイントがもらえるマイナンバーカードの申し込みにはマイナンバーカードが必要であり、マイナンバーカードの対象となるマイナンバーカードの申請期限は9月末までです。

▶ぜひこの機会をご活用ください。

▶なお、次のような方には、交付申請書は送付されません。

▶75歳以上の方で、令和2年度または令和3年度に後期高齢者医療広域連合からマイナンバーカード交付申請書が送付されている方

▶令和4年1月1日以降に出生または国外から転入された方(出生時または転入時に地方公共団体情報システム機構(JIS)から、個人番号通知書などと一緒に交付申請書が送付されています)

▶在留期間の定めのある外国人住民の方(地方出入国在留管理局でマイナンバーカードの交付申請などについてお知らせしています)

▶配偶者からの暴力(DV)、ストーカー行為、児童虐待などこれらに準ずる行為の被害者として、住民票の住所と異なる居所情報を登録している方

地方公共団体情報システム機構(J-LIS) から送付される封筒イメージです。総務省のロゴマークが入っています。



※ QR コードは(株)デンソーウェーブの登録商標です

社会人経験者対象 令和4年度仙北市職員採用試験のお知らせ

【問合せ】総務課 職員係(田沢湖庁舎) ☎(43)1111

- 試験区分・採用人数
社会人経験者 若干名
- 職務内容／一般行政事務

- 採用時期／令和5年4月1日以降
- 受験資格／昭和47年4月2日以降に生まれた方で、民間企業などで5年以上の職務経験がある方

求める人材

- ▼ 税務署、税理士事務所等で実務経験がある方
- ▼ 市町村で固定資産税事務の経験がある方
- ▼ 司法書士事務所、土地家屋調査士事務所等で実務経験がある方
- ▼ 不動産鑑定士事務所等で実務経験がある方
- ▼ 消費生活相談員の資格を有する方
- ▼ 主任介護支援専門員の資格を有し、十分な知識と居宅介護支援事業所などで実務経験がある方
- ▼ 外国語が堪能な方
- ▼ 建築士の資格を有する方
- ▼ 学芸員(考古・歴史分野、美術分野)の資格を有する方
- ▼ 林業・土木に精通し、林道整備などの積算および測量設計ができる方
- ▼ 建設コンサルタント(土木)の実務経験がある方
- ▼ 土木施工管理技士、建築施工管理技士などの資格を有する方
- ▼ 社会教育主事の資格を有する方

- 試験日程および内容
- 第1次試験／9月中旬・書類選考(試験申込書、職務経歴書、自己紹介書、小論文)
- 第2次試験／10月中旬予定(第1次試験合格者に通知します)・人物考査(面接)
- 最終合格発表／11月上旬予定
- 申込用紙の請求／申込用紙・受験案内は、

7月27日(水)から、田沢湖庁舎は総務課、角館庁舎と西木庁舎は市民センターで交付しています。

郵便請求の場合は、封筒の表に「職員(社会人経験者)採用試験申込用紙請求」と朱書きし、あて先を明記して140円切手を貼った返信用封筒(角形2号サイズ)を必ず同封して、総務課職員係へ郵送してください。

なお、普通郵便の事故および電子メールによる請求には対応できません。

- 申込手続き／申込書と職務経歴書、自己紹介書、小論文の所要事項をすべて記入し、申込書の受験票部分には最近撮影した上半身、脱帽、正面向き、縦4センチ、横3センチの写真1枚を貼って、総務課職員係あてに提出してください(郵送可)。
- 申込受付期間／8月3日(水)から9月7日(水)まで(土・日曜日・祝日を除く、8時30分から17時15分まで)。
- 郵送の場合は、9月7日(水)必着に限りません。
- 申込・問合せ／仙北市総務課総務課職員係 〒014-1298 仙北市田沢湖生保内字宮ノ後30番地

高校卒業程度一般行政職

令和4年度仙北市職員採用試験のお知らせ

【問合せ】総務課 職員係(田沢湖庁舎) ☎(43)1111

- 試験区分・採用人数
高校卒業程度一般行政職 若干名
- 受験資格／平成9年4月2日から平成17年4月1日までに生まれた方(ただし、学校教育法による大学へ短期大学・高等専門学校を含む)を卒業した方もしくは令和5年3月卒業見込の方またはこれらに相当する学歴を有すると認められる方は受験できません。

- 第1次試験
- 日時／9月18日(日)9時～試験受付場所／仙北市役所田沢湖庁舎(仙北市田沢湖生保内字宮ノ後30番地)
- 内容／高校卒業程度の教養試験
- 第2次試験／第1次試験合格者に通知します。

- 申込用紙の請求／申込用紙・受験案内は、7月27日(水)から、田沢湖庁舎は総務課、角館庁舎と西木庁舎は市民センターで交付しています。

郵便請求の場合は、封筒の表に「職員(高校卒業程度一般行政職)採用試験申込用紙請求」と朱書きし、あて先を明記して140円切手を貼った返信用封筒(角形2号サイズ)を必ず同封して、総務課職員係へ郵送してください。



メールによる請求には対応できません。

- 申込手続き／申込書と自己紹介書には所要事項をすべて記入し、申込書の受験票部分には最近撮影した上半身、脱帽、正面向き、縦4センチ、横3センチの写真1枚を貼って、総務課職員係あてに提出してください(郵送可)。
- 申込受付期間／8月3日(水)から8月24日(水)まで(土・日曜日・祝日を除く、8時30分から17時15分まで)。
- 郵送の場合は、8月24日(水)必着に限りません。
- 申込・問合せ／仙北市総務課総務課 職員係 〒014-1298 仙北市田沢湖生保内字宮ノ後30番地

「仙北市二十歳の集い」を開催します

【問合せ】教育委員会生涯学習課(西木庁舎) ☎(43)3303

令和4年4月1日から成年年齢が18歳に引き下げられました。仙北市では、従来の成人式を「仙北市二十歳の集い」と改め、20歳を迎えた方を対象に開催します。

- 日時／8月14日(日)14時～(受付は13時)
- 場所／仙北市民会館
- 該当者／平成13年4月2日～平成14年4月1日までに生まれた市出身の方、および市内在住の方

参加される方へお願い

- ▼ マスクの着用、受付時の手指消毒、検温のご協力をお願いします。
- ▼ 開催日当日、発熱、のどの痛み、けん怠感などの異常を感じたら、無理をせず、参加をお控えください。
- ▼ 参加される方は、できるだけワクチン接種(3回目接種から2週間程度経過)後またはPCR検査後の参加のご協力をお願いします。
- ※ 感染症の状況により、開催の延期や内容を変更する場合があります。延期などの際は、随時、広報やホームページなどでお知らせする予定です。

二十歳の集い実行委員会からのお知らせ

実行委員会では、記念写真の購入者を各学校、クラス単位で、取りまとめています。このほか、写真組合での注文も可能です。また、当日の写真受付も行っています。購入される方は、写真代1600円(送料込)を当日、写真受付でお支払いください。

● 写真組合／大沢写真館 ☎43-1432

会計年度任用職員を募集します

【問合せ】包括支援センター(角館庁舎) ☎(43)2283

- 職種／認知症地域支援推進員
- 業務内容／認知症の方やその家族の相談支援
- 募集人数／1人
- 募集要件／パソコン操作(エフセル・ワードなどによる文書作成)のできる方

※ 介護支援専門員または社会福祉士などの資格があれば尚可

- 雇用期間／9月1日(水)～令和5年3月31日(金)(土・日曜日・祝日を除く)
- 勤務時間／9時15分～17時15分または8時30分～16時30分
- 申込方法／ハローワークからの紹介状と履歴書を包括支援センター



第三セクター経営統合について

【問合せ】事務事業総合調整室(田沢湖庁舎) ☎(43)1111

これまで、指定管理者制度により市内公共施設を運営していた第三セクター4社(株式会社アロマ田沢湖、株式会社花葉館、株式会社西宮家、株式会社西木村総合公社)の経営統合について、令和4年9月1日に4社を被合併法人とした新設合併法人「株式会社おもてなしせんぼく」を設立します。今後、経営の合理化による損益の改善と新たなサービスを生み出す機会を創造するために取り組めます。新会社設立後の各施設の運営については引き続き継続し、各施設の設置目的である市民への福祉サービスと観光振興につながるよう努力します。今後とも一層のご愛顧を賜りますようお願いいたします。



田沢湖クニマス未来館「夏休み特別企画」 特別体験学習会への参加者を募集します

【問合せ】田沢湖クニマス未来館 ☎(49)81331



田沢湖クニマス未来館では、この夏休み期間中に小中学生を対象とした特別企画展などを次のとおり開催します。児童生徒の皆さんのご来館をお待ちしています。

特別企画展 やってみよう夏休みの自由研究

- 目的／秋田県内の博士号教員6人の自由研究をパネルなどで紹介します。児童生徒に科学研究の面白さを伝え、科学への興味・関心を高め、科学によって課題解決ができる人材の育成を目指します。
- 開催期間／8月1日(月)～31日(水) 9時～16時
- 展示内容／自由研究のポスター展示14枚と実験・観察の手引き資料6セット(田沢湖クニマス未来館研修室内に展示)
- その他／市民の皆さまは、クニマス未来館への入館は無料です。

特別体験学習会 今の田沢湖の水と魚を知る

- 目的／田沢湖と流入する小河川の水と魚の餌となる生物を調査し、魚類が生息できる環境にあるかを調べるとともに、現在、田沢湖で生息しているウグイの釣りを体験し、クニマスの里帰りに向けて私たちができることを考えます。



- 開催日／8月2日(火)、9日(水)、16日(火) 9時～受付 9時30分～12時
- 学習内容／クニマス未来館の見学、水質および生物調査(ウグイ釣り含む)、調査結果の取りまとめ、発表・意見交換(特別企画展での学習を含む)
- 募集対象／小学4年生～中学3年生
- 募集人数／1学習会あたり定員12人(申込者多数の場合は抽選)
- 参加料／無料(市民以外の児童生徒も無料)
- その他／新型コロナウイルス感染症対策を徹底して学習会を実施します。申込用紙については、仙北市ホームページまたはチラシをご覧ください。
- 申込・問合せ／田沢湖クニマス未来館 〒014-1203 仙北市田沢湖湯子三丁1番4番地 ☎49-81331 FAX49-8151 E-mail:kunimasa@hana.or.jp

福祉医療費受給者証の更新がお済みでない方へ

【問合せ】市民生活課 国民健康保険係(角館庁舎) ☎(43)33316



福祉医療費受給者証の交付(更新)申請がまだお済みでない方は、市民生活課国民健康保険係窓口のほか、あらかじめ担当へ連絡をいただくことで、市役所各庁舎・出張所の福祉医療担当窓口でも申請を受け付けます。

また、新型コロナウイルス感染症感染拡大防止の観点から、郵送での申請も受け付けますので、希望する方は次の方法により手続きしてください。

郵送による申請方法

必要書類を担当宛に郵送してください。

- さい。郵送いただいた書類を確認後、受給者証を送付します。
- 郵送していただく書類／
記入・押印済みの福祉医療費受給者証交付申請書
受給者本人の健康保険証の写し
身体障害者手帳または療育手帳の写し(該当者のみ)
- ※必要書類がそろっていないと交付できませんのでご注意ください。
- 申請・問合せ／〒014-0362 仙北市角館町中宮沢81番地。☎ 仙北市役所角館庁舎 市民生活課 福祉医療担当

広報せんぼくへの配布について

【問合せ】総務課 文書広報係(田沢湖庁舎) ☎(43)11111



広報せんぼくは毎月1日と16日に発行し、配布は(公社)仙北市シルバークリスタルセンターが行っています。発行日から3日をかけて順次各世帯へお届けしていますが、配布の順番によっては同じ地区にお住まいの方でもお届け日が前後する場合があります。発行日より3日過ぎて届かない、転居・転入をして届かない、長期不在・入院などで配布を停止したいという方は、総務課へご

- 連絡ください。お電話の際に、住所・お名前・ご連絡先をお伺いします。
- 広報せんぼくは仙北市ホームページ(https://www.city.semboku.akita.jp/government/kouhou/index.html)にも掲載しています。
- 配布日のお知らせ
1日号の場合…3日まで配布
16日号の場合…18日まで配布
※土・日曜日、祝日を除き、3日間となつております。

未来農業のフロンティア育成研修生募集

【問合せ】農業振興課(角館庁舎) ☎(43)2206



秋田県で実施する「未来農業のフロンティア育成研修」の研修生を募集します。

これは、新たに農業を開始する方などを対象に、実習や講座を通じて営農に必要な知識や技術を習得するものです。

- 研修先・研修コース／
県農業試験場(作物、野菜、花き)
県果樹試験場(りんご、梨など)
県畜産試験場(肉用牛、酪農)

- 研修期間／令和5年4月～令和7年3月
- 応募資格／
新たに農業を開始する方などで農業で自立する意欲が高いこと
研修終了後に市内で就農すること
就農予定時の年齢が原則として、おおむね50歳未満の方
- 募集期限／10月7日(金)まで
- 応募方法／農業振興課までお問い合わせください。

通行止めのお知らせ

【問合せ】建設課(角館庁舎) ☎(43)2294



鰻瀬橋の老朽化に伴い橋梁補修工事を実施します。その補修工事のため、次の箇所が終日通行止めとなります。

ご不便をおかけしますが、皆さまのご理解とご協力をお願いいたします。

- 場所／角館町雲然荒屋敷地内(市道西野川原2号線)
- 通行止め期間／8月1日(月)～11月30日(水)まで
- ※工事の進捗状況により、期間および規制内容が変更になることがあります。



仙北市民プレミアム商品券事業

8月5日から購入引換 利用開始になります！

仙北市民プレミアム商品券について、多数の事前申し込みをいただきありがとうございました。発行総数を超える申し込みとなったため、厳正な抽選を行い、8月1日から当選された方に購入引換券を送付します。

仙北市商工会本文所・出張所特設窓口へ購入引換券と購入引換冊数分の現金を持参し、仙北市民プレミアム商品券とお引き換えください。

- 購入できる方／事前購入申し込みをされ、本協議会から送付された購入引換券をお持ちの方
- ※購入引換券をお持ちでない方は商品券を購入することはできません。
- 購入引換場所／仙北市商工会 角館本所・田沢湖支所・西木出張所の3会場
- 引換期間・時間／
① 8月5日(金)・6日(土)・7日(日) 10時～15時
② 8月8日(月)～31日(水) 9時～17時
- ※②の期間は土・日曜日、祝日の引換は行いません。
- 購入引換場所へ持参いただくもの／
購入引換券、購入引換券記載冊数分の現金
- ※購入引換券に記載された冊数以外での購入(引換)は不可。
- ※購入引換期間を過ぎると購入引換券は無効となります。
- 商品券利用期間／8月5日(金)～12月31日(日)
- 商品券利用店舗／取扱加盟店のノボリやポスターを掲示している店舗や事業所で利用できます。取扱加盟店は、仙北市商工会ホームページ(https://r.google.jp/sfb-05-22/)をご覧ください。また、加盟店一覧チラシは仙北市商工会本文所・出張所、または仙北市役所各市民センター・各出張所窓口にもご用意しています。

- 購入引換券に記された冊数以外での購入(引換)は不可。
- ※購入引換期間を過ぎると購入引換券は無効となります。

問合せ／仙北市民プレミアム商品券事業協議会
(仙北市商工会角館本所内)
☎54-2304

田沢湖図書館 ☎43-1307

8月の休館日 1日目 8月11日(休) 15日目 22日目
29日目 31日(休) (月末整理休館)

とととタイム 8月
お子さんと一緒に利用できる、笑って泣いて楽しい時間です。
6日(出) 13日(出)
9:00~12:00 20日(出) 27日(出)

おはなし玉手箱

8月20日(出)

10:00~入場無料

田沢湖図書館1階



としょかん手作り教室
マーガレット織りを愉しむ②

8月26日(金) 9:30~ 田沢湖図書館
(階段の上り下りはありません)

《材料費》700円 《定員》10人(定員になりしだい締切)

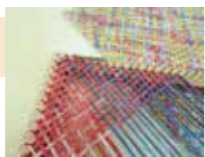

テーマ展示

「日本の夏・怪談の夏」
こわーい本を大特集!

新着図書を紹介しします

▶恋ふるむ鳥は《澤田瞳子》 ▶鷹の系譜《堂場瞬一》 ▶あさとほ《新名智》 ▶ヴィーガンフード、はじめの一步《Iina》
▶痛み・しびれが消える決定版さくち体操《菊池和子》
▶楽しくはたらく手作りエプロン《ブティック社》 ▶電車になったあおむし《鈴木びんこ》 ▶がっこうにまにあわない《ザ・キャビンカンパニー》

●このほかたくさんのお絵手紙・一般書の最新刊が入っています。



セカンドチャンス
《篠田節子/講談社》



ドーナツペンタゴン
《柴田クイコ/白泉社》

学習資料館 ☎43-3333

8月の休館日 1日目 8月11日(休) 15日目 22日目
29日目 31日(休) (月末整理休館)
※13日(休)、16日(休)は17時閉館です。

おはなしかいうさぎのみみ

8月6日(出) 10:00~

- ★大型紙芝居「アメをかいにくるおんな」
- ★エプロンシアター「金のガチョウ」
- ★さいごに、みんなで「おぼけちゃん」を作りましょう!

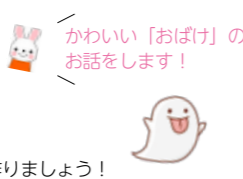

「汗を流そう サウナ・温泉めぐり」

汗をかいてすっきり!

「夏バテ注意 栄養満点ごはん」

暑さに負けないように!

「青少年読書感想文コンクール」

新着図書を紹介しします

▶文藝年鑑 2022《公益社団法人 日本文藝家協会》 ▶キャスリーンとフランクー父と母の話-《クリストファー・イシャウッド/著、横山貞子/訳》
▶リ・アルティジャーニ-ルネサンス画家職人伝-《ヤマザキマリ》 ▶つげ義春 名作原画とフランス紀行《つげ義春、つげ正助、浅川満寛》 ▶プロコッリー・レボリューション《岡田利規》 ▶#真相をお話しします《結城真一郎》 ▶あっちこっち食器棚めぐり《伊藤まさこ》 ▶怪談小説という名の小説怪談《澤村伊智》 ▶鯉姫婚嫁譚《藍銅ツバメ》 ▶工藤會事件《村山治》 ▶飛び立つ季節-旅のつばくろ-《沢木耕太郎》 ●新潮文庫新刊も多数寄贈されています。



私解説-ペン一本で生きてきた-
《瀬戸内寂聴》



夏今リスミス/著
木原善彦/訳

イベント交流館 (新潮社記念文学館) ☎43-3333

8月の休館日 1日目 8月8日 15日目 22日目 29日目

角館とアララギの歌人たち

会期: 11月3日(休)まで

明治から昭和にかけてアララギ派の代表的な歌人たちが角館や田沢湖を訪れ、多くの歌を詠んでいます。アララギの歌人たちと角館を結びつけた大きな要因が、角館出身の日本画家平福百穂の存在にほかなりません。本展では、百穂が装丁した本を中心に写真や資料を展示します。角館とアララギの歌人たちとのつながりをご覧ください。

生涯学習 学びふれあい 心豊かに

公民館講座受講者募集

受講を希望される方は各講座の申込期間の平日9時から17時まで、各公民館の窓口または電話でお申し込みください。

なぜサイエンス (夏休み企画)

理科や科学の不思議を実験を通じて楽しく学びます。ご家族の参加も可能ですのでお気軽にお申し込みください。
日時/8月9日(火) 9時~10時30分
場所/西木総合開発センター

- 講師/伊藤昭光氏
- テーマ/「化石(木の葉掘り)」「ペンハムのごま」
- 受講料/無料
- 持ち物/飲み物・汗拭きタオル(汚れてもよい服装)
- 定員/市内小学生10人
- 申込期間/8月1日(月)~5日(金)
- 申込み・問合せ/中央公民館

工作教室 (夏休み企画)

専用の絵の具を水面に垂らし、浮いた模様を白紙に写し取る「マーブリング」という技法を学びます。夏休みの宿題にいかがですか。

生涯学習課 ☎43-3383
中央公民館 ☎43-3535
田沢湖公民館 ☎43-1061
角館公民館 ☎54-1110

お願い 新型コロナウイルス感染症の感染状況により、講座が延期もしくは中止となる場合がありますので、ご了承ください。参加の際には必ずマスクを着用し、発熱や倦怠感などの体調不良時は参加自粛をお願いします。

ココカラ (心と体の) 体操講座

「心と体を磨こう!」をテーマに、マインドフルネスで楽しくできる体操を始めませんか。
日時/8月22日(月)、29日(月)、9月5日(月)、14日(火)、21日(火)(全5回) 13時30分~15時30分
場所/角館武道館

- 講師/田口朱実氏(スポーツコンサルタントシバタ)
- 受講料/無料
- 持ち物/汗拭きタオル、飲み物、大きめのバスタオルかヨガマット
- 定員/新規受講者20人
- 申込期間/8月5日(金)~定員で締切
- 申込み・問合せ/角館公民館

- 日時/8月18日(木) 9時30分~11時30分
- 場所/西木総合開発センター
- 講師/読み聞かせ団体「ひまわりの会」
- 受講料/無料
- 持ち物/飲み物・汗拭きタオル(汚れてもよい服装)
- 定員/市内小学生10人
- 申込期間/8月1日(月)~15日(月)
- 申込み・問合せ/中央公民館

洋毛フェルト講座

花や果物などをモチーフにした「つるし飾り」を作ってみませんか。
日時/8月25日、9月8日、22日、10月13日、27日、11月10日、24日、12月8日(第2・4木曜日:全8回) 9時30分~11時30分
場所/武家屋敷小野崎家(角館公民館)

- 講師/梁田ゆう子氏
- 受講料/毎回500円(材料代)
- 持ち物/専用針、スポンジ(購入の場合別途200円)
- 定員/6人
- 申込期間/8月5日(金)~定員で締切
- 申込み・問合せ/角館公民館

ペン字教室

身近な筆記具で美しい文字を書けるよう基本から学んでみませんか。
日時/9月7日、14日、21日、28日(毎週水曜日) 10時~11時30分
場所/田沢湖総合開発センター

- 講師/鈴木佐岐子氏
- 受講料/無料
- 定員/10人
- 申込期間/8月1日(月)~18日(木)
- 申込み・問合せ/田沢湖公民館



生涯学習課から 地域学校協働活動 活動紹介

西明寺小学校4年生 「くりにっこ探検隊」

6月14日(火)に「かたまえ山森林公園」を訪れ、指定管理者(アウトドアガイド)の佐藤裕之さんと、炭焼き職人(湯沢市在住)の安藤達也さんから郷土の自然やそれらを生かした試みについて学びました。はじめに、佐藤さんから仙北市の自然の魅力とアウトドア体験を伝えるガイドの素晴らしさのお話とコテージや遊歩道など園内施設を案内していただきました。当日は、特設のハンモックが展望台に設置され、子どもたちは腰を掛けたり、寝転んだりして感触を楽しんでいました。次に、炭焼き小屋へ移動し、安藤さんから作業の様子を見せていただきました。焼き窯の熱気と作業の大変さを体感し、かつては西明寺地区が炭焼きの盛んな地域だったことを知り「炭」への関心が一層高まりました。



パノラマ状の大自然を背に



炭焼きの熱気を体感!



母子手帳アプリ「なないろ」では、随時情報を更新しています。ダウンロードはこちらから！



「さくらっこ」は子育て支援拠点事業として、子育て親子の交流の場の提供、子育てなどに関する相談・援助、子育て関連情報の提供、子育てに関する講習などを実施しています。子育てアドバイザーが常駐し、明るくゆっくりとした環境を準備してお待ちしていますので、どうぞお気軽においでください！

さくらっこのイベントは無料です！

はっぴいルーム

(お友だち作りや情報交換の場として開放)

8月の開放日 (毎週水・木・金曜日 10:00～15:00)

- 水曜日 3日・10日・17日・24日・31日
- 木曜日 4日・18日・25日
- 金曜日 5日・12日・19日・26日

予約不要

入園前のお子さんのいるママ、育児で悩んでいるママ、引っ越してきたばかりで知らないことばかり…と不安なママ。もちろん、パパやおじいちゃん、おばあちゃんもどうぞ一緒に遊びにきてくださいね。

お子さんのお誕生日に遊びに来てくれた方には、お誕生日カードをプレゼントします！



すくすく成長記録 Day

18日(日) 10:00～11:00

月イチ、身長体重測定日！どれくらい大きくなったかお子さんの身長体重を測って記録してみましょう。子育てのお悩みも相談できます。

予約不要



わくわく広場

25日(日) 10:30～11:30

樺細工体験しよう

地元にも、なかなか体験できない樺細工体験をしてみませんか？作った作品はお持ち帰りいただけます。

事前予約制 定員4組 (託児あり)

あつまれ！0歳児！！

(0歳児以上のお子さんも参加可能です)

31日(日) ①10:30～11:30 ②11:30～12:30

お昼寝アート

季節の壁紙をバックにお子さんのねんねやお座りをさせて、写真をパチリ！その時の月齢でしか撮ることができない1枚をぜひ撮りにきてください！！

※2L版を1枚プリントアウトしてプレゼントします。



事前予約制 ①4組 ②4組

問合せ

子育てサポート「はっぴい・ママ」

角館町田町上丁 69-1 (角館児童館 2F)

Facebook www.facebook.com/happy.mamu イベントへの参加申し込みはこちらから可能です。

☎080-1663-4494

※お車でお越しの際は、角館児童館に向かって右側(山側)、または、仙北市総合情報センターをご利用ください。

母子健康手帳交付

日にち	受付時間	内容
1日(月)・16日(火)・29日(月)	13:15～13:30	・母子手帳交付 ・妊婦健診受診券発行 ・保健師と栄養士の話 ・個別相談
8日(月)・23日(火)	9:45～10:00	(約1時間半前後の時間がかかります) ・支援プラン作成

----- 母子手帳交付申請に必要なもの -----
①妊娠届出書 ②個人番号カードまたは個人番号通知カード ③本人確認できるもの (運転免許証、パスポートなど)

電話相談	時間	電話番号
	平日 8:30～16:30	《固定》43-2252 《携帯》080-2813-0835

※保健師・管理栄養士・看護師が対応します。

おやこ交流広場

開放日	時間	内容
1日(月)・8日(月)・15日(月)・22日(月)・29日(月)	9:30～11:30	保護者とお子さんが自由に遊べるスペース。申込不要で自由参加。 ※22日は身体計測日です。希望のお子さんは母子手帳をご持参ください。

助産師さんの相談日

日にち	時間	内容
22日(月)	10:00～11:30	助産師さんによる妊娠中・出産・産後・育児の相談ができます。個別相談もできますので、希望者はご連絡ください。

ママと赤ちゃんのふれあい講座 (保健課に申し込みが必要です)

日にち	内容	対象者	時間
9日(火)	ベビーマッサージ・交流会	2か月後半～1歳未満	受付 9:10～9:30 講座 9:30～11:30

乳幼児健診

日にち	健診名	対象者	受付時間
4日(木)	1歳6か月児	R2年12月生～R3年1月生	12:45～13:00
18日(木)	3歳6か月児	H31年1月～2月生	
25日(木)	4・10か月児	R4年4月生・R3年9月生	13:00～13:30

★集いの広場 (〇〇ルーム・〇〇広場) の開設

子育て中の親子同士が気軽に交流できる場として広場を開いています。保育園などに入園していないお子さんとお母さん、お父さん、おばあちゃん、おじいちゃんなど、どなたでも参加できます(随時、園を開放しています。月～金曜日の9:00～17:00)。

準備の都合上、利用される方は前日まで各園へご連絡ください。 ※持ち物などは各園にご確認ください。

★子育てサークルなどへの支援

子育てサークルやボランティアの皆さんに活動の場を提供したり、活動の支援をしたりします。興味のある方はぜひご連絡ください。

なかよしルーム (にこにこ子ども園内)

☎47-2525 FAX47-2323 時間9:30～11:30

- 4日(日) 身体測定・子ども園で遊ぼう
- 18日(日) 水遊びをしよう (水遊びの準備をお願いします)
- 25日(日) 好きなおもちゃを見つけて遊ぼう

※水分補給できるものを持参してください。 ※天気の良い日は、水遊びをすることがありますので、タオル・着替えなど、水遊びの準備をお願いします。 ※参加希望の方は、2日前まで連絡をお願いします。

さくらんぼルーム (ひのきない子ども園内)

☎48-2345 FAX48-2525 時間9:30～11:30

- 3日(火) お水で遊ぼう
- 10日(火) 子ども園のお友だちと遊ぼう
- 24日(火) 水車を作ろう
- 31日(火) 園庭で遊ぼう

※水帽子や着替え、水分補給できるものを持参してください。 ※参加希望の方は、前日まで連絡をお願いします。

仙北市ホームページのほか、はなさき仙北のホームページからもご確認いただけます。



こどもカレンダー

8月

◆場所 健康管理センター(角館)
◆問合せ 仙北市保健課 ☎43-2252

1歳3か月児健康相談

日にち	対象者	受付時間
26日(金)	R3年5月～6月生	9:40～9:55

集団健(検)診からのお願い

- ①自宅での検温、体調確認 ②会場内でのマスク着用 ③手指のアルコール消毒の実施にご協力をお願いします。

肺がん等検診を受診される方へ

胸部検診車内での着替えができなくなりました。受診を予定している方は、柄や模様(ワンポイントなど)の入っていない無地の洋服(Tシャツ、長袖など)でお越しください。無地の衣類に、着脱しやすい羽織ものでの受診をおすすめします。

健(検)診についてご不明な点などありましたら、保健課までご連絡ください。

問合せ/仙北市保健課 ☎ 43-2252



水中運動教室 浮き浮き教室

包括支援センターでは、プールを利用した「浮き浮き教室」を開催しています。水中で運動するため、足腰膝の痛みを軽減しながら筋力アップすることが期待できます。「運動がしたいけど足腰膝が痛くて難しい」「苦手だけど何か運動をしてみたい」という方におすすめの教室です。お申し込みをお待ちしています。



- **場所** / 西木温泉ふれあいプラザクリオン プール (3階)
- **講師** / 柴田栄宜先生 (スポーツコンサルタントシバタ)
- **日程** / 2クール目 8月16日～11月1日(毎週火曜日) 3クール目 11月10日～2月9日(毎週木曜日) ※開催日が祝日の場合、翌日に開催
- **時間** / 9:30～10:30(初回と最終回は9:00～)
- **持ち物** / 水着、水泳帽子、バスタオル、飲み物、プール料金 400円 (75歳以上の仙北市民はプール料金が無料になります。保険証や運転免許証などをフロントに提示してください。)
- **対象** / 65歳以上の方で、今まで浮き浮き教室に参加したことのない方。 ※ただし、令和3年度新型コロナウイルス感染症の影響により教室が中止となり、1クール未満の参加であった方は、今年度の参加も可能とします。また、1クール目から継続の参加も可能です。
- **申込方法** / 申し込みは随時受付中。申し込みされた方には、後日詳しい内容についてご連絡します。

申込・問合せ / 仙北市包括支援センター ☎ 43-2283

オレンジカフェ開催♪ 8月前半の日程

問合せ/仙北市包括支援センター ☎ 43-2283 ※8月後半の日程については、次号の広報でお知らせします。

カフェの名称	代表者	場所	連絡先	開催日	時間	個人負担
たんぽぽカフェ	佐々木恵	角館交流センター	52-2540	8月10日(水)	10:00～12:00	なし

大曲仙北歯科医師会

病院がお休みの日に急に歯が痛くなったり、処置が必要になったときに当番制で診療を行っています。受診の前に必ず電話でご確認ください。

8月の 休日歯科診療当番医

診療時間 9:00～12:00

- 7日 山下歯科医院 (大崎市大曲黒瀬町) ☎ 0187-63-0418
- 14日 たかはし歯科医院 (美郷町境田) ☎ 0187-82-1118
- 21日 ながさか歯科医院 (大崎市北長野) ☎ 0187-56-2255
- 28日 さとうデンタルクリニック (仙北市角館町) ☎ 0187-55-4222

集団健(検)診のお知らせ

問合せ/仙北市保健課 ☎ 43-2252

- 集団健(検)診の種類** ▶ 特定健診 ▶ 後期高齢者健診 ▶ 一般健診 ▶ 大腸がん検診 ▶ 肺がん等検診 ▶ 前立腺がん検診 ▶ 肝炎ウイルス検診 ▶ 風しん抗体検査

5月に各世帯へ郵送している「令和4年度 各種健(検)診受診券」と「仙北市 健診ガイド」で、対象の健(検)診をご確認のうえ、健診会場へお越しください。今回は、角館地区の日程をお知らせします。田沢湖地区の日程は、8月16日号でお知らせします。

「仙北市 健診ガイド」は保健課、各市民センター、各出張所にもありますのでご利用ください。仙北市のホームページ (https://www.city.semboku.akita.jp/citizens/06_01.html) でもご確認いただけます。転入などで配布されていない方は、保健課へお問い合わせください。

健診ガイドは、こちらから 

次の方は健(検)診が無料で受けられます

- ▶ 仙北市国民健康保険被保険者
- ▶ 後期高齢者医療被保険者
- ▶ 年度年齢70歳以上の方
- ▶ 生活保護受給者(緊急時医療依頼書をご提示ください)
- ▶ 社会保険で世帯全員が市民税非課税の方(市・県民税世帯証明書<令和4年6月1日以降のもの>をご提示ください)

会場内の密集を避けるため、対象地区ごとに受付時間を設けています。受付時間を守ってお越しください。また、発熱やのどの痛みなどの症状がある方は、当日の受診はお控えください。都合により決められた日時に来られない場合は保健課までご連絡ください。

角館地区の日程表

日程	受付時間① 13:00～13:30	受付時間② 13:30～14:00	受付時間③ 14:00～14:30	受付時間④ 14:30～15:00
8月16日(火)	細越町、谷地町、山根町、山根下丁、旭会	表町、裏町、歩行町、小人町	川原町南・北	東勝楽丁、横町東・西、上新町、東部上新町
8月17日(水)	栄丁、岩瀬町、下新町、下岩瀬町、中町	下中町、七日町、西勝楽町、大横丁、下屋敷、西勝楽町二区	小館、西野川原東・西	女学校通り、裁判所通り、岩瀬上丁、岩瀬本丁
8月18日(木)	岩瀬中丁、岩瀬浜丁、岩瀬浜上丁	岩瀬浜下丁、岩瀬団地、岩瀬玉川丁、東下夕野、上野東、上野中	上野西、勝楽南丁、岩瀬勝楽、下夕野丁	田町下丁、田町、田町三区・四区、アタリヤ通り、上竹原町
8月19日(金)	竹原町、駅通り、駅前、駅前南	緑ヶ丘、菅沢1・2・3、あおば町、みのり台	外ノ山通り、希望ヶ丘、アサヒガ丘、外ノ山住宅、日の出町、菅沢ニュータウン、菅沢団地1	菅沢団地2・3、大威徳通り、桜寿通り、寿楽荘通り
8月22日(月)	大中嶋、金山下、下川原、桜美町東1・2、桜美町西、警察官舎	桜美町中、角中南、小勝田新町、小倉前	下村、中村(小勝田)、上村	川原、北沢、寺沢上・下、安久戸、八掛、若神子、赤平
8月23日(火)	高野上・下、黒沢上・下	黒森、山谷、大場、野原、栗田、鶴ノ崎川原、小倉一丁目、小倉通り	さくらぎの里、荒屋敷、荒屋敷団地、雲然団地、山口、上町屋	新町屋、下町屋、田中、田中住宅、田頭
8月24日(水)	上碓、下碓、大畑	中村(下延)、大瀬蔵野、竹市、竹市野、切欠田	東村、西村	奥村、月見堂、高森、稲荷町、桂洲
8月25日(木)	鬼壁、古寺、中泊	熊堂、野田、川下田、古米沢	入角山、寺後、平城、前郷	高屋敷、堂野口、上花園、碓メ石
8月26日(金)	金兵工村、釣田上・中、中村(園田)	釣田下、別当村、神村、板井村・田向、大威徳下	下夕町上・下、後村上・下、	浜上・下、上中川原、下中川原、

お薬の服用に関する通知について

問合せ ▶ 秋田県後期高齢者医療広域連合 ☎018-853-7155

処方されているお薬の種類が多い方や、飲み合わせにご注意が必要な可能性がある方に、服薬状況をまとめた通知を8月下旬にお送りします。

複数の医療機関や調剤薬局より処方されたお薬の相互作用によって、好ましくない症状や意図していない徴候（有害事象）が表れてしまうことがあります。お薬を飲んでいて、「何か変だな?」「いつもと違うな」といった気になる体調の変化はありませんか?

通知が届いた方は、かかりつけ医師・薬剤師に相談し、処方されているお薬を総合的に確認してもらいましょう。

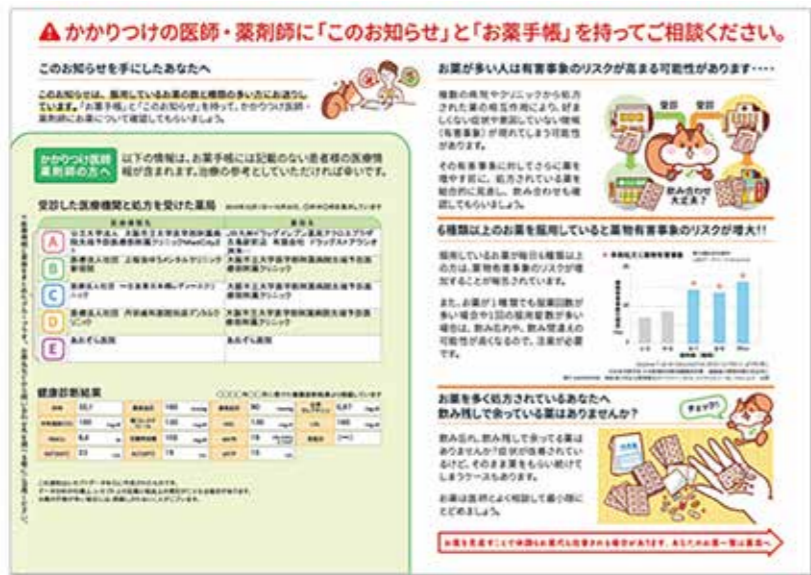

介護保険料の納め忘れにご注意ください

～ 滞納期間が長引くと延滞金が加算されます ～

介護保険料の納め方には2通りあります。①納付書による直接納付か、口座からの引き落としにより納付する「普通徴収」と、②一定の条件が整い年金からの差し引きにより納付する「特別徴収」です。

「普通徴収」の方で、納め忘れや口座の残高不足などにより定められた納期限までに納付されない場合、納期限内に納付した方との公平性を保つため、滞納した日数に応じて計算した額の延滞金を保険料に加算して納めていただくことになります。

保険料の納付が遅れるにつれて、滞納者自身にとっても延滞金がかさみ負担が大きくなっていくため、介護保険事務所では納期限までに納付されていない方に対して督促状や催告状を送付したり、徴収員が自宅を訪問するなどして、できるだけ早く保険料を納めていただくよう対応しています。

しかし、それでも納めていただけないときには保険給付を制限する場合があります。

なお、病気や失職などにより納期限までに納付できない、または納付することが難しいなどという方は介護保険事務所までご連絡ください。ご事情を伺ったうえで、保険料の減免や分割納付などについて相談をお受けします。

また、新型コロナウイルス感染症の影響によって介護保険料の納付が困難になった方に対する納付猶予制度もありますので、介護保険事務所にご相談ください。

相談・問合せ

▶ 介護保険事務所 保険給付班
☎0187-86-3911

ご参加の際は、マスクの着用をお願いします。

語って、笑って、ホッと一息①

えがおサロン



相談は秘密厳守です

8月3日 9月7日 13:00～16:00

場所 田沢湖健康増進センター 交流プラザ
内容 血圧測定、健康講話、脳トレ、手工芸など
参加料 100円

傾聴ボランティア「えくぼの会」では、毎月サロンを開き、個人の悩みや相談に応じています。お茶やコーヒーを飲んで語ってホッとできるスペースです。予約なしで、どなたでも好きな時間に参加できますので、ぜひお立ち寄りください。

傾聴ボランティア「えくぼの会」

あなたの話を聞いてくれる人がいる

こころの相談

角館庁舎 ▶ 8月1日 9月8日 午前・8月8日 9月15日 午後
8月15日 9月22日 9月29日 全日
田沢湖健康増進センター ▶ 8月10日 9月14日 午後

西木総合開発センター ▶ 9月6日 午前

時間 午前/①10:00～10:50 ②11:00～11:50
午後/③13:30～14:20 ④14:30～15:20
全日/①②③④(午前・午後)

相談方法 面談または電話(予約時にご希望をお聞きします)
※電話相談を予約された方には、予約の日にスタッフより電話をします。

予約締切 事前にお電話ください(当日でも空きがあれば可)。
スタッフ 公認心理師・臨床心理士

経済・生活の不安、職場環境や人間関係、子育てや家族関係、病気や健康の不安、近隣関係などから、心配で夜中に目が覚めたり、以前のように食事がとれないことはありませんか。また、ため息が増えたり、気分が沈んで自分を責めたり、反対にイライラして人や物にあたってあとで後悔したり、いつもがまんばかりしていると感じていませんか。保健課では、このような方々に「こころの相談」をおすすめしています。困りごとを、話せるところからゆっくり話してみませんか?ひとりでも悩まないで話をしてみましょう。

若者同士で交流しましょう!

参加無料!

若者の居場所

8月16日 14:00～16:00

場所 角館交流センター(和室)
主催 NPO法人KOU(あきた若者サポートステーション運営団体)

語って、笑って、ホッと一息②

傾聴ボランティア かだれ

8月10日 8月24日 10:00～12:00・12:00～15:00

内容 ▶午前 保健師による血圧測定、健康相談など
▶午後 認知症予防体操、ゲームなど

場所 田沢湖健康増進センター 調理室
参加料 100円(昼食は各自でご持参ください)

一緒にお茶を飲んだり認知症予防ゲームなど、やりたいことをやりましょう!集いの場「かだれ」が開催されている時間内に個別にお話をお聞きします(予約先 小松 ☎090-2975-3450)。相談は無料ですので、遠慮なくお越しください。

笑いで和、輪、話を広げよう!

笑いの会

8月19日 9時

受付 9:40～10:00 終了 11:30頃
場所 健康管理センター(角館)
内容 笑いヨガ・健康のお話など

笑いは、おなかや胸の筋肉を動かすことで酸素を体内に取り込み、免疫力を高めさまざまな病気に対して強い体を作ります。自律神経のバランスを整えストレスにも強くなります。仲間と一緒に笑うことで効果がさらに実感できます。申し込みは不要です。

だれかに話をするとうれしくなる

傾聴ボランティア えくぼの会

8月24日 10:00～14:00

場所 角館交流センター

心に溜まったことや、気になること、心配なことなど話してみませんか。「えくぼの会」会員がゆっくりお茶を飲みながら一緒に考えていきます。開催時間内の都合のよいときにお気軽にお越しください。

問合せ/仙北市保健課 ☎43-2252

問合せ/NPO法人KOU 大屋みはる ☎018-853-4367

お知らせ Information

ゆとりのある秋田で暮らしませんか

仙北市では県と連携して、県外に住む学生や社会人の方々に向けた秋田への回帰を呼びかけるプロモーションを年間を通じて展開しています。ゆとりのある住まいや、通勤、そして子育て環境。さらに豊かな自然と多彩な彩り、文化が秋田にはあります。秋田を離れて暮らすお子さんやお知り合いで「そろそろ秋田に帰ろうかな」「秋田に住んでみたい」という方がいらっしゃいましたら、ぜひ次の相談窓口を紹介してください。

秋田への移住・秋田での就職を全力サポート！

移住・就職相談窓口を東京と秋田に設置しています。県外にお住まいのご家族や知人で、秋田への移住や秋田での就職を考えている方に、次の窓口をお勧めください。

●学生就活サポート・A ターン就職相談窓口「A ターンプラザ秋田」
 ところ：都道府県会館 7 階 県東京事務所内（東京メトロ永田町駅すぐ）
 連絡先：☎ 0120-122-255（月～金）9:00～17:45

東京

「あきた学生就活サポートデスク」で県内就職を応援しています！
 秋田での就職を考える全国の学生や保護者の方々に対応する相談窓口「あきた学生就活サポートデスク」を設置しています。上記連絡先のほか、メールやオンライン相談も実施しています。メールやオンラインの相談申込はこちら：https://kocchake.com/pages/p5563

●移住・就職相談窓口「あきたで暮らそう！A ターンサポートセンター」
 ところ：東京交通会館 8 階 ふるさと回帰支援センター内（JR 有楽町駅前）
 連絡先：☎ 080-9292-5195（火～日）11:15～18:00
 ※新型コロナウイルス感染症の影響により、対面相談を希望される場合は、事前予約が必要となります。最新情報は「移住・定住ポータルサイト」をご覧ください。

●A ターン就職登録・相談窓口「秋田県ふるさと定住機構」
 ところ：秋田テルサ 3 階（秋田市御所野）
 連絡先：☎ 018-826-1731（月～金）9:00～17:00

秋田

お知らせ Information

東北電力株式会社から 無理のない範囲での節電のお願い

この夏は全国的に電力需給が厳しい見通しとなっています。東北エリアにおいても、気象状況の急変などにより需給状況が厳しくなる可能性もあることから、市民の皆さまには、暑い時間帯には適切に冷房などを活用し、水分補給を行うなどして、熱中症にならないよう注意しつつ、「使用していない部屋や廊下の照明を消す」、「冷蔵庫に食品を詰め込み過ぎない」など、無理のない範囲でできる限りの節電をお願いします。東北電力ホームページでは、省エネ・節約手法をご紹介しますのでご活用ください。

【省エネ・節電手法のご紹介】

個人向け 法人向け

【問合せ】 フリーダイヤル ☎ 0120-200-352（受付：6月1日 9:00～11月30日 9:00～17:00（土日・祝日を除く））

お知らせ Information

お盆の火の用心

今年もお盆の時期が近づいてきました。お盆はお仏壇やお墓などで火を使うことが多く、ちょっとした不注意から火災に至ることがあります。また、ろうそくの火が着ている服に着火し、重度の火傷を負ってしまうケースが全国的に見られます。火の元・火の取り扱いには十分注意するとともにお出かけ前やお休み前には、必ず火の元を確認してください。

【火災予防のポイント】 ▶ろうそくの火をつけたまま、その場を離れない。 ▶ろうそくや線香などからお供え物を十分に離す。 ▶電気式の盆ちょうちんなどは、定期的に配線などの点検を行う。 ▶座布団や敷物などを防災製品にする。 ▶迎え火、送り火をたく際は、水バケツなどを用意する。

以上、五つのポイントを守って、安心・安全にお盆を過ごしましょう。

【問合せ】 角館消防署予防班 ☎ 54-2302

相談 Consultation

秋田県よろず支援拠点「サテライト仙北」

中小企業や小規模事業者の経営者が抱える経営上のあらゆる相談に応じます。お気軽にご相談ください。

【日時】 8月10日 10:00～16:00
【場所】 仙北市商工会本所内
【相談料】 無料 ※具体的な支援の段階で自己負担が発生する場合があります
【予約方法】 二次元コードより申込票をダウンロードし、必要事項記載のうえ、メールまたはファックスで予約（1週間前まで）。
【問合せ】 公益財団法人 あきた企業活性化センター 秋田県よろず支援拠点
 ☎ 018-860-5605 FAX 018-863-2390
 E-mail akita.yorozu@bic-akita.or.jp

お知らせ Information

厚生労働省からのお知らせ

厚生労働省は、新型コロナウイルス感染症による小学校休業等対応助成金・支援金として、子どもの世話を保護者として行った労働者に対し、有給休暇を取得させた事業主への助成金や子どもの世話をを行うために契約した仕事ができなくなった個人で仕事をする保護者への支援金制度を実施しています。

【専用コールセンター】 ☎ 0120-876-187（土日含む 9:00～21:00）
【問合せ】 厚生労働省雇用環境・均等局職業生活両立課 ☎ 03-5253-1111（内線 7929、7866）

お知らせ Information

「子どもの人権110番」強化週間のご案内

法務局では、下記のとおり「子どもの人権110番」強化週間を実施し、皆さまからのご相談をお受けします。相談は無料で、人権擁護委員および法務局職員が対応させていただき、相談内容についての秘密は厳守します。

【実施期間】 8月26日 10:00～9月1日 19:00
 《平日》8:30～19:00
 《土・日曜日》10:00～17:00
【相談電話】 子どもの人権110番 ☎ 0120-007-110（通話料無料）

イベント Events

2022秋田内陸線のりものまつり

約3年ぶりに「のりものまつり」を開催します。パトカーや消防車、鉄道車両などに自衛隊車両などの働く車が大集合！※新型コロナウイルス感染症の感染警戒レベルにより内容変更の場合あり。

【日時】 9月3日 9:30～15:00
【場所】 秋田内陸線阿仁合駅前、北秋田市役所阿仁庁舎前
【問合せ】 秋田内陸線のりものまつり実行委員会 ☎ 0186-82-2114

セミナー・教室 Seminar&Lesson

あきた気候変動適応セミナー開催！

「気候変動適応と県内への影響と適応策」についてセミナーを開催します。

【日時】 8月5日 13:30～
【場所】 秋田県立大学 秋田キャンパス講堂（秋田市下新城中野字街道端西241-438）
【参加料・定員】 無料・100人
【詳しくは】 美の国あきたネットから（コンテンツ番号「66305」）
【問合せ】 秋田県温暖化対策課 ☎ 018-860-1573

セミナー・教室 Seminar&Lesson

スマートフォン操作体験会

スマートフォンの操作体験会を開催します。体験用のスマートフォンはこちらで用意していますので、お気軽にご参加ください。1日2回の開催で、1回目は初心者向けの内容、2回目は少しレベルアップした内容を予定しています。※新型コロナウイルス感染症の状況などにより、日程の変更や中止となる場合があります。

【日時】 8月31日 11:00～12:30・13:30～15:00 の2回開催
【場所】 田沢湖公民館 **【対象】** 秋田県内にお住まいの65歳以上の方
【定員】 10人（要事前申し込み） **【参加料】** 無料
【申込・問合せ】 特定非営利活動法人秋田県南NPOセンター（南部市民活動サポートセンター）☎ 0182-33-7002

相談 Consultation

仙北市社会福祉協議会

8月の心配ごと相談日

【日時・場所】 ▶10日 13:00～15:00・市役所神代出張所 ▶15日 10:00～12:00・中央公民館 ▶17日 13:00～15:00・田沢湖総合開発センター ▶18日 13:00～15:00・社会福祉協議会角館支所
【問合せ】 仙北市社会福祉協議会 ☎ 52-1624

イベント Events

わいわい市場

今回は、2日間にわたり開催します。野菜や手作り品などお買い求めください。（新型コロナウイルス感染状況により中止の場合もありますので、ご了承ください）

【期日】 8月20日 9:00～12:00
【場所】 中川コミュニティセンター（旧中川小）
【問合せ】 黒澤 ☎ 090-7322-6125

セミナー・教室 Seminar&Lesson

あじさい塾 Part16 どうすれば伝わるのか どうして伝わらないのか

【日時】 8月27日 13:30～15:30
【場所】 市役所角館庁舎 1階 101・102 会議室
【講師】 渡部昌平氏（秋田県立大学総合科学教育研究センター准教授）
【参加料・定員】 無料・35人（要予約）
【その他】 ▶感染状況により中止とする場合もあります。▶託児ご希望の方は、8月20日 までお申し込みください。
【申込・問合せ】 子育て応援団「あじさいの会」安藤 ☎ 090-2989-2918
 E-mail ajisainokai4152@gmail.com

セミナー・教室 Seminar&Lesson

スマートフォン操作体験会

スマートフォンの操作体験会を開催します。体験用のスマートフォンはこちらで用意していますので、お気軽にご参加ください。1日2回の開催で、1回目は初心者向けの内容、2回目は少しレベルアップした内容を予定しています。※新型コロナウイルス感染症の状況などにより、日程の変更や中止となる場合があります。

【日時】 8月31日 11:00～12:30・13:30～15:00 の2回開催
【場所】 田沢湖公民館 **【対象】** 秋田県内にお住まいの65歳以上の方
【定員】 10人（要事前申し込み） **【参加料】** 無料
【申込・問合せ】 特定非営利活動法人秋田県南NPOセンター（南部市民活動サポートセンター）☎ 0182-33-7002

相談 Consultation

行政に関する相談ごととは行政相談委員に

【行政相談委員】 ▶羽川茂幸 ☎ 42-2385 田沢湖 ▶大柴進 ☎ 53-2690 角館町 ▶新山敦晃 ☎ 47-2746 西木町
【8月相談所開設日・場所】 ▶17日 田沢湖総合開発センター ▶18日 角館交流センター ▶26日 市役所松木内出張所
【時間】 13:00～15:00
【問合せ】 仙北市総務課 ☎ 43-1111

イベント Events

第50回 生保内節盆踊り大会

生保内地区の夏の恒例行事「生保内節盆踊り大会」を開催します。参加者には豪華賞品を多数準備していますので、お問い合わせのうえ、ご来場くださるようご案内します。

【日時】 8月20日 17:00 開場 ▶18:00 開会（盆踊り大会開始）▶20:00 表彰式～閉会
 ※雨天時 21日に順延→21日雨天時は中止
【場所】 市役所田沢湖庁舎前
【問合せ】 生保内節盆踊り大会実行委員会事務局（田沢湖公民館内）☎ 43-1061

相談 Consultation

自衛隊地域相談会

自衛隊の仕事内容や制度、防衛大学校まで様々な相談会を実施します。自衛隊のイベント情報や、小さなお子さまから大人まで自衛隊グッズ配布もあります。

【日時】 8月11日 13:00～17:00
【場所】 角館交流センター 第2研修室
【対象】 年齢は問いません。
【問合せ】 自衛隊秋田地方協力本部 大仙地域事務所 ☎ 0187-63-1313

お知らせ Information

夏祭り in 愛仙について

3年ぶりに開催を予定していました「夏祭り in 愛仙」は、新型コロナウイルス感染症の感染状況を鑑み、延期としました。開催を楽しみにされていた地域の皆さまにはご迷惑をおかけしますが、何卒ご理解くださるようお願いいたします。なお、今後の感染状況や市のイベント開催状況を踏まえ、開催は9月下旬～10月上旬を予定しています。

【問合せ】 社会福祉法人秋田ふくしハートネット 指定障がい福祉サービス事業所 ▶愛仙 ☎ 47-3001 ▶愛仙の華 ☎ 42-8295

お知らせ Information

善意ありがとうございます

【仙北市社会福祉協議会へ寄付】
 6月受付分、敬称略
 ◆三浦龍巳（角館町細越町）
 ◆高田康平（小松字野中）
 ◆畠澤京子（西明寺字佐曾田）
 ◆医療法人希 下新町クリニック 院長 高橋正浩
 ◆茶立ての清水を守る会 会長 青柳征

INDEX

- 2-4 旬な情報チャンネル
- 5 表紙の写真から／市立角館総合病院からのお知らせ
- 6-11 市役所からのお知らせ／仙北市民プレミアム商品券事業
- 12 学び・ふれあい・心豊かに生涯学習
- 13 図書館情報局
- 14-15 子育てインフォメーション
- 16-18 保健と健康の掲示板
- 19 秋田県後期高齢者医療広域連合から／介護保険事務所から
- 20-21 おしらせナビ
- 22 戸籍の窓口から／第3セクター耳より情報
- 23 仙北市カレンダー
- 24 広告

仙北市カレンダー 8/1月～16火

8/1	月	●田沢湖クニマス未来館「夏休み特別企画展」(田沢湖クニマス未来館 9:00～16:00) P10 31日まで ●こころの相談(角館庁舎 相談室 10:00～10:50、11:00～11:50) P18 ●集団健(検)診(西木地区)(詳しい時間・場所は広報せんぼく7月16日号10ページをご覧ください) 7/16・P10 5日まで ●仙北市民大学陶芸学科 第14回学生陶芸展(角館榊細工伝承館 第1研修室 9:00～16:00) 7/16・P16 2日まで
2	火	●田沢湖クニマス未来館「夏休み特別体験学習会」(田沢湖クニマス未来館 9:30～12:00 ※受付 9:00～) P10
3	水	●えがおサロン(田沢湖健康増進センター 13:00～16:00) P18 ●仙北市民戦没者追悼式(仙北市民会館 10:30～) 7/16・P6
4	木	
5	金	●仙北市民プレミアム商品券 購入引換・利用開始(詳しくは11ページをご覧ください) P11
6	土	●とことこタイム(田沢湖図書館 9:00～12:00) P13 ●おはなしかいうさぎのみみ(学習資料館 10:00～) P13
7	日	
8	月	●こころの相談(角館庁舎 相談室 13:30～14:20、14:30～15:20) P18
9	火	●田沢湖クニマス未来館「夏休み特別体験学習会」(田沢湖クニマス未来館 9:30～12:00 ※受付 9:00～) P10 ●なぜなぜサイエンス(夏休み企画)(西木総合開発センター 9:00～10:30) P12
10	水	●オレンジカフェ(角館交流センター 10:00～12:00) P17 ●かだれ(田沢湖健康増進センター 10:00～15:00) P18 ●こころの相談(田沢湖健康増進センター 13:30～14:20、14:30～15:20) P18 ●仙北市民社会福祉協議会心配ごと相談日(市役所神代出張所 13:00～15:00) P20 ●秋田県よろず支援拠点「サテライト仙北」(仙北市民会館本所内 10:00～16:00) P21
11	木	●自衛隊地域相談会(角館交流センター 13:00～17:00) P20
12	金	
13	土	●とことこタイム(田沢湖図書館 9:00～12:00) P13
14	日	●仙北市民二十歳の集い(仙北市民会館 14:00～) P8
15	月	●こころの相談(角館庁舎 相談室 10:00～10:50、11:00～11:50、13:30～14:20、14:30～15:20) P18 ●仙北市民社会福祉協議会心配ごと相談日(中央公民館 10:00～12:00) P20
16	火	●田沢湖クニマス未来館「夏休み特別体験学習会」(田沢湖クニマス未来館 9:30～12:00 ※受付 9:00～) P10 ●集団健(検)診(角館地区)(詳しい時間・場所は16ページをご覧ください) P16 26日まで ●浮き浮き教室(初回)(西木温泉ふれあいプラザクリオンプール 9:00～10:30) P17 11月1日まで ●若者の居場所(角館交流センター 14:00～16:00) P18

くっぶやき

TS 十数年ぶりに消防訓練大会の取材で会場を訪問。長男の同級生も選手として活躍していました。また、別の取材でも長男の同級生から声をかけてもらいました。ところが、マスクをして数年ぶりに見ると最初は誰かわからず、名前を聞いてようやくわかりました。すっかり大人になったと思うと同時に、相手からどう思われているのだろうか、気になるところです。

SG 7月に入り新型コロナウイルス感染症が急拡大。感染力が強いオミクロン株の派生型「BA.5」の拡大が要因のようです。気を緩めず、基本的な感染防止対策を続けることが大事ですね。そんな中、まもなく始まるインターハイ。出場する長女が何事もなく無事に試合に臨むことができるよう願うばかりです。

おたんじょうおめでとう …氏名(保護者・住所)

鈴木柚珠葉 (翔斗・上野) 藤本葵衣 (カ・雲然田中)
樋口琥月 (和也・岩瀬下夕野) 相馬煌哉 (真哉・圃田保呂石)
阿部龍義 (龍哉・雲然荒屋敷)

おくやみもうしあげます …氏名(年齢・住所)

中村桂子 (92歳・田沢字春山)	百木郁郎 (95歳・卒田字黒倉)	佐藤晃治 (79歳・広久内小山下)
伊藤欣治 (85歳・田沢字上前田)	鈴木辰四郎 (93歳・卒田字戸狩野)	門脇ミヨ (96歳・上松木内字栗掛)
伊藤泰志 (81歳・生保内字牛沢)	佐藤シン (90歳・下川原)	浅利安広 (65歳・松木内字下田)
田口昭子 (92歳・生保内字黒沢)	菅原幸司郎 (91歳・金山下)	新山和樹 (56歳・西明寺字宮田)
田口智賀子 (85歳・生保内字武蔵野)	小松正 (94歳・菅沢)	大澤峰男 (74歳・小山田字小原木)
川村汀子 (91歳・生保内字武蔵野)	畠山文雄 (75歳・勝楽)	
草薨初子 (73歳・生保内字野中)	中田コウ子 (94歳・西野川原)	
藤原クマ (91歳・生保内字久保)	青山フミ (88歳・川原字川原)	
藤村ウエ (85歳・岡崎字鎌川)	鈴木義三 (89歳・西長野熊堂)	
鈴木由美子 (66歳・岡崎字元鎌川)	三浦千枝子 (85歳・雲然山崎)	
細川蓮治 (87歳・神代字珍重屋敷)	小川ウメエ (95歳・雲然荒屋敷)	
細川俊雄 (84歳・神代字戸伏松原)	高橋利男 (92歳・雲然礎)	
高倉光 (86歳・梅沢字大石野)	千葉善男 (85歳・白岩前郷)	

戸籍の窓口から

—6月届出分・敬称略—

人の動き ()内は前月比(令和4年7月1日現在)

人口	24,377人	田沢湖 9,083人	角館 11,284人	西木 4,010人
男	11,328人	(-17)		
女	13,049人	(-23)		
世帯数	10,460世帯	(-5)		
出生	5人			
死亡	35人			
転入	22人			
転出	32人			

第3セクター耳より情報

クリオン 西木町門屋字屋敷田 83-2 ☎47-2010 ⑥6:00～21:00

- 「オードブル」ご予約承り中
お盆のお客さまのおもてなしなどにご利用ください。オードブル 10,000円(お刺身あり・なし)
- 「秋田県プレミアム飲食券」ご利用いただけます
レストラン「かたくり」、お食事、ご宴会、仕出しなどでご利用いただけます。
- お盆期間中の営業時間について
《8月10日(水)～16日(火)》
▶日帰り入浴 6:00～21:00(受付 20:00まで)
▶レストラン「かたくり」 11:00～21:00(ラストオーダー 20:30・期間中の中休みはありません)
《8月11日(木)～16日(火)》
▶温泉プール 10:00～12:00 / 13:30～17:00
- 「湯治プラン」好評受付中!
ご利用期間:8月17日(水)～10月8日(土)ご出発分まで
2泊3日(5食付き)1名様 12,000円(ご延泊は1泊2食付き 5,300円追加。1室1名様ご利用の場合、ご宿泊1回につき1,100円追加。)
※ご利用いただけない日もありますので、詳しくはお問い合わせください。
- メンテナンス休館日のお知らせ
8月31日(水)はメンテナンスのため休館します。

東風の湯 田沢湖生保内字武蔵野 111-8 ☎43-2133 ⑥7:00～21:00(受付終了20:00)

- 仙北市民憩いの日 今月は26日(金)
仙北市民入浴無料! ※仙北市民と確認できるものを持参ください。
- 8月の定休日のお知らせ
10日(水)、24日(水)は定休日のため休館します。
- 東風の湯スタッフを募集しています
お問い合わせは「ハートハーブ」まで。

ハートハーブ 田沢湖田沢字湯前 78 ☎43-2424 ⑥平日 10:00～16:00 / 土日祝 9:00～17:00

- 夏のドリンクメニュー新登場!!
爽やかな酸味のクランベリー果汁にローズエキスがふわりと香る「ハーブコーディアルウォーター(ローズ)」264円
- 夏休みの思い出作り♪
「お花のキーホルダー」「ハーブ石けん」など体験教室で毎日受付中です。
- 新商品・限定商品入荷
ネコシリーズに新しいカップが仲間入り!
夏限定ミント&レモンが香るフレグランス商品がおすすめ。
- 「秋田県プレミアム飲食券」ご利用いただけます
- 「仙北市民プレミアム商品券」ご利用いただけます
- 8月の定休日のお知らせ
24日(水)は定休日のため休館します。

花葉館 角館町西長野古米沢 30-19 ☎55-5888

- お盆のオードブル、折詰など仕出し承ります
- 秋田県プレミアム飲食券ご利用いただけます
ステーキ祭 7月15日(金)～8月31日(水)まで
男性 7,500円(キャンペーン割利用で4,000円)
女性 7,000円(キャンペーン割利用で3,500円)
※参加希望日と人数(2名様以上)を3日前までにお知らせください。(要事前予約)
- 秋田を旅しようキャンペーンご利用いただけます
7月15日(金)～8月31日(水)まで
- グラウンドゴルフのお知らせ
6日(土) 月例会 会員限定(500円)
18日(木) 納涼大会 オープン参加(1,000円)
28日(日) 花葉館翼会杯 オープン参加(1,000円)
※各大会、昼食450円でご用意します。(事前申し込み)

西宮家 角館町田町上丁 11-1 ☎52-2438 ⑥10:00～17:00

- やさしい服展 ヴィジョン
8月17日(水)～23日(火) 場所 米蔵2階
10:00～16:30(初日は13:00～、最終日は14:00頃まで)
- 8月13日(土) 閉店時間のお知らせ
全館15時で閉店させていただきます。



「広報せんぼく」に関するお問合せは

仙北市役所総務課文書広報係

TEL 0187-43-1111 FAX 0187-43-1300
 〒014-1298 秋田県仙北市田沢湖生保内字宮ノ後30番地

[広告]

仏壇、仏具、線香、ロウソクなど供養に必要な品々をご用意しております。
 お気軽に「こ来店」ください。

仏壇・仏具

※掲載の商品写真はイメージです。

葬儀・墓石・墓地・終活のご相談も承りますので、お気軽にご相談ください。

株式会社 丸栄堂

■ホームページアドレス <http://www.marueido.jp>
 ■メールアドレス info@marueido.jp

本社営業所/秋田県仙北市角館町下菅沢195-1
 TEL.0187-54-2267 FAX.0187-54-4444

365日24時間対応いたします。

☎0120-402267

葬祭会館わごころ 家族葬会館かのん

ホームページは右記QRコードからもご確認いただけます。

派遣先正社員登用実績多数あり!! [広告]

★ライフワークバランス充実!
 ★快適な職場環境です♪

大仙市 電子部品の加工
08-1046-A-02

【勤務】8:15~17:15
 【休日】土日祝(会社カレンダー)

時給 **1,050円**

月収例
 18万円以上可能

★増員募集中!! ★男女多数活躍中!!

大仙市 レンズ製品加工・出荷・品質管理業務
08-1183-A-01

【勤務】8:00~17:00 【休日】土日祝(会社カレンダー)

時給 **940円**

月収例:18万円以上可能

★未経験者の方でも大丈夫! ★ライフワークバランス充実!

仙北市 組立・加工(軽作業)
08-1661-A-01

【勤務】8:10~17:00 【休日】土日祝(会社カレンダー)

時給 **940円**

月収例:15.5万円以上可能

コンタクトセンターお盆期間対応時間・電話受付時間▶8/11(木)~15(月)・・・9:00~18:00
 ※万が一、情勢により変更がある場合は、再度ご案内させていただきます。 上記以外・・・9:00~20:00

出張面接会場

はびねす大仙
【大仙市】

13:00~15:00

8月17日(水)・31日(水)

面接会場

大仙営業所 月曜~金曜日
 13:00~16:00

最新情報を毎日更新中!
 24時間受付! WEB応募

0909work 検索

QRからもご応募いただけます

応募の際は、「広報せんぼく」を見たお伝えください!!

Value Outsourcer - 新しい価値を創造する -

Japan Create

株式会社 ジャパンクリエイティブ

大仙営業所

応募方法 無料通話

☎ **0120-35-0909**

[広告]

Akita BMW

MINI Akita

株式会社 モーターレン秋田

Akita BMW 秋田市仁井田二ツ屋1-10-40
 TEL:018-833-9449 FAX:018-835-7992
<https://akita.bmw.jp>

MINI Akita 秋田市仁井田二ツ屋1-11-1
 TEL:018-884-3802 FAX:018-884-3803
www.akita.mini.jp

「広報せんぼく」に広告を掲載しませんか?

掲載広告に関するお問合せは

総合広告代理店 株式会社 **販促**

TEL 0187-63-0654 FAX 0187-63-2360

大仙市大曲福見町7-67-16

仙北市公式ウェブサイトのバナー広告も受け付けております。