

# せんぼく

SEMBOKU

2021  
3-1  
広報せんぼく  
No.317

守る伝統、  
願い込め

2月10日、松木内中学校グラウンドで、ひのきないこども園、松木内小・中学校、紙風船保存会、ひのき清流会が連携・企画した合同冬祭りが行われ、紙風船が打ち上げられました。(関連記事10ページ)



せんぼく校の児童が体験

おいしいひなこもちを作ろう！

2月10日、大曲支援学校せんぼく校の小学部7人が地域の方々とふれあいながら地域の文化を学ぶ「ふれあい・たいむ」という授業の一環で、伝統料理を学びました。

この日は、直売所の開設や地産地消を進める「根っこ」の小野マサ会長をはじめ4人の講師をお迎えし、ひなこもち作りを体験しました。根っこ会の方々は、毎年せんぼく校を訪問し交流活動を行っているので児童たちとはすでに仲よしです。



初めてのひなこもち作りに児童たちも真剣。作り方を教わりながら地域の方々との交流が広がります。

前日には、ひなこもちはどんな行事で作られるのか、どうやって作るのかを学んでいた児童たち。講師の皆さんと一緒にあんこが包まれた白いお餅に、色のついたお餅で模様をつけていきます。いろいろな色をちりばめたり、顔を作ってみたり、思いおもいに彩っていきます。伊藤楓玖さんは「思ってたよりも簡単」と順調に作り進めていました。

蒸して完成したらみんなでお食会。蒸したてであつあつのお餅をほおばりながら「おいしい！」



「つまずぎる」と話していました。先生の「1人2個までですよ」の言葉で2個のお餅をペロリと完食です。

講師の小野会長は「毎回訪問するたびに子どもたちの成長が見えてうれしい」と、辻谷悦子さんは「子どもたちの色の使い方や発想に感心した」と話していました。



自分で作ったひなこもちが格別！

第16回 仙北市民スキー大会

2月7日、「第16回仙北市民スキー大会」が、たざわ湖スキー場で開催されました。大会成績は次のとおりです。



小学2年男子大回転Bで第1位に輝いた吉田結星さん。



小学3年男子大回転Bで第1位に輝いた門脇祥真さん。

各種目1位選手（敬称略）

- 【アルペン】
- ▼小学1年男子大回転B 吉田悠人 ▼小学2年男子大回転B 吉田結星 ▼同女子 櫻田心菜 ▼小学3年男子大回転B 門脇祥真 ▼同女子 佐藤史織 ▼小学4年男子大回転A 小室歳汰 ▼同女子 門脇恋珀 ▼小学5年男子大回転A 笹渕竜馬 ▼同女子 伊藤愛莉 ▼小学6年男子大回転A 佐藤丈 ▼同女子 三嶋愛美 ▼中学男子大回転A 田口天太 ▼同女子 草薨悠那 ▼一般男子A 田中恒清 ▼一般男子B 照井裕也 ▼同女子 田村生子 ▼一般男子C 高橋謙一

善意ありがとうございます  
両手ですくう桜の花びらを形に  
彫刻家・佐藤励さんが作品を寄贈

角館町在住の彫刻家・佐藤励さんより、角館榊細工伝承館に作品の寄贈がありました。[Sakura Saku Kakunodate] という作品タイトルで、角館の地名が入っていること、何よりも、作品の一部（台座）に角館の榊細工を用いることで、榊細工に特化した施設である角館榊細工伝承館への寄贈となりました。

作品のイメージとしては、ご自身のお子さん（3歳）の頃、桜花爛漫の頃に桜の花びらを両手ですくったところを原型として作っていたそうです。

まつりの時期に、日本彫刻会50周年記念の小品展が東京の日本橋三越本店で開催される予定で作品を仕上げましたが、新型コロナウイルス感染症の影響で中止となり、作品展示される事ができませんでした。佐藤さんは「角館の桜に関連した作品なので、しだれ桜や染井吉野と併せて多くの人たちから観てもらえれば」と話しました。

この作品は、角館の榊細工のほかに、手のひらは山形県「山形鑄物」、桜の花びらは石川県「金沢箔」という、三つの国指定伝統的工芸品の技術が同時に活かされています。



寄贈いただいた佐藤励さん。



寄贈された作品 [Sakura Saku Kakunodate].

栄光・表彰 ~輝くとき

第48回マーチングバンド全国大会  
~ e-Marching Special Edition 2020 ~  
角館小学校ドリームハーモニー  
グッドビジュアル賞を受賞



左から浦山英一 校長、高橋猛先生、菅原雅人さん、堀川真緒さん、林崎芽由さん、熊谷教育長。

角館小学校金管バンド部ドリームハーモニーが「第48回マーチングバンド全国大会」e-Marching Special Edition 2020」に東北代表として出場し、2月2日に教育長へ報告に訪れました。今大会は、新型コロナウイルス感染症の影響により事前収録した動画を提出し、審査ではなく講評という形で開催されました。

講評の結果、グッドビジュアル賞を受賞し、「みんなでいただいた賞。子どもたち同士で教えあって全体的なレベルを引き上げたからこそ」と顧問の高橋猛先生は話します。

全国大会に出場したのは、3年生〜6年生の29人。「政宗」をテーマに甲冑をイメージした赤い衣装を身にまとい、およそ6分30秒のパフォーマンスを披露しました。

動画の収録は12月6日、12日の2日間にわたり協和体育館（大仙市）で行われ、提出した動画は最終日の最後に演奏したものでそうです。「東北大会でよかったところはそのまま、悪かったところは、パート練習や全体練習をして、完成度の高いパフォーマンスを披露できた」と振り返ります。

また、林崎芽由さんは13キロほどの重さがあるテナードラムを激しい動きをしながら演奏することですが「重くて大変だけどパートやみんなが演奏してそろったときに、やってよかったなと感じる」と楽しそうに話してくれました。

2月13日には6年生最後の演奏となるラストコンサートが開催されました。取材当時、最後の演奏まで残り2週間をきり、菅原雅人さんに意気込みを聞くと「大会と違う曲も演奏する。精度を上げられるように練習を頑張りたい」と話しました。

仙北市新型コロナウイルスワクチン接種推進室から

お知らせ

仙北市新型コロナウイルスワクチン接種推進室 ☎ 49-7075

市営住宅の入居者を募集します 【問合せ】建設課 管理係(角館庁舎) ☎ (43) 2294

●募集住宅

住宅名	住所	規格	階数	月額家賃	月額駐車料金
菅沢住宅1-5 (築43年)	角館町菅沢46-2	3DK	3階建 3階	15,100円から (所得額による)	駐車場なし
菅沢住宅4-54 (築42年)	角館町菅沢42-61	2LDK	3階建 3階	15,600円から (所得額による)	駐車場なし
菅沢住宅4-59 (築42年)	角館町菅沢42-61	2LDK	3階建 3階	15,600円から (所得額による)	駐車場なし
菅沢住宅5-66 (築41年)	角館町菅沢46-1	3DK	3階建 3階	16,300円から (所得額による)	駐車場なし
公園南団地1-4 (築36年)	田沢湖生保内字武蔵野105-895	2LDK	3階建 1階	21,000円から (所得額による)	駐車場あり
武蔵野中央団地8-B-1 (築24年)	田沢湖生保内字武蔵野102-1	2LDK	1階建 1階	16,700円から (所得額による)	駐車場なし
松葉住宅 東102 (築17年)	西木町松木内字松葉278-2	2LDK	2階建 1階	35,000円	駐車場あり (駐車料金あり)
松葉住宅 西201 (築17年)	西木町松木内字松葉247-3	2LDK	2階建 2階	35,000円	駐車場あり (駐車料金あり)

※月額家賃の3か月分の敷金の納付、連帯保証人が必要となります(抽選日から10日以内)。  
※暖房器具は、湿気防止のため、屋外給排気式(FF式など)または電気ストーブを使用。  
※申込は1世帯1戸限りです。

●募集職種・人数/介護員・2人  
●募集の詳細はハローワークでご確認ください。

会計年度任用職員を募集します

【問合せ】にしき園(西木町門屋) ☎ (47) 32211

●申込方法/ハローワークからの紹介状と履歴書をにしき園へご持参ください(郵送不可)。  
●選考方法/書類選考、面接

- 募集期間/3月1日(月)～15日(月)
- 入居資格/次の①～⑤までの条件にすべてあてはまること。
- ①現に同居し、または同居しようとする親族があること(婚姻の予約者を含む)。
- ②入居希望者の月額所得合計が15万8000円以下。ただし、小学校就学前の子どもがいる世帯は25万9000円以下。
- ③現に住宅に困窮していることが明らかかな方。
- ④市税を滞納していない方。
- ⑤暴力団員でないこと。
- ※単身入居の場合は条件がありますのでお問い合わせください(昭和36年4月1日以前に生まれた方は申込可能など)。
- ※市外在住の方でも入居可能です。
- ※松葉住宅の月額家賃については定額となります。
- 申込方法/申込書に必要事項を記入し必要書類を添えて、募集期間内に提出してください(当日必着)。
- 提出先・申込書設置場所/建設課(角館庁舎)、田沢湖・西木市民センター
- 入居時期/3月31日(水)
- 西木庁舎は、本庁舎が改修工事のため、第二庁舎へお越しください。
- 添付書類/
  - ①入居希望者全員の市税の滞納がないことを証明できるもの各一通(学生は除く)
  - ②入居希望者全員の令和2年度市県民税課税証明書各一通(所得・控除・年税額の記載のあるもの)
  - ③入居希望者の世帯の住民票謄本1通(省略事項のないもの・婚姻予定者などは各一通)
  - ④生活保護受給者は、生活保護受給証明書1通
  - ⑤単身入居者は、戸籍謄本1通(単身であることが確認できるもの)
  - ⑥その他特別な事由の書類
- ※いずれも市役所窓口で発行されます(手数料がかかります)。
- 選考方法/応募者多数の場合、書類審査のうえ、公開抽選(申込人によるくじ引き)を行います。
- 抽選日時/3月22日(月)14時
- 抽選場所/角館庁舎2階201会議室

国では、新型コロナウイルス感染症のまん延予防のために、すべての国民を対象に、新型コロナウイルスワクチンの接種を早急に進めることにしています。実施主体は市区町村が担うことになっています。このため仙北市では、2月1日付で「新型コロナウイルスワ

クチン接種推進室」を立ち上げ、専従職員3人を配置し、健康管理センターで準備業務に取りかかっています。

これから広報や仙北市ホームページで、新型コロナウイルスワクチン接種についての情報を市民の皆さまにお届けします。

接種の対象者は…

仙北市の住民基本台帳に記載されている方で、接種を希望する方が対象になります。  
※16歳以上の方(平成18年4月1日以前に生まれた方)が対象です。  
※妊婦を優先するかどうかが子どもが接種の対象となるかどうかなどは、安全性や有効性の情報などを見ながら検討されることになっています。

接種の優先順位は…

- 65歳以上の高齢者(昭和32年4月1日以前に生まれた方)⇒4月1日以降に接種が始まる予定です。
- 65歳以下で基礎疾患を有する方や高齢者施設で従事されている方。
- 上記以外の方。

接種券の発送は…

3月中旬頃から、65歳以上の方に、無料で接種が受けられる接種券(クーポン券)が郵送されます。

接種会場は…

接種の方式としては、仙北市の公共施設を会場とする集団接種と各医療機関で接種する個別接種がありますが、現時点では、仙北市は集団接種から始めることにしており、角館地区は角館交流センター、田沢湖地区は田沢湖健康増進センター、西木地区は西木コミュニティセンター(西木温泉ふれあいプラザ クリオン隣)の3か所を予定しています。  
※個別接種については、ワクチンの供給状況、医師会との調整のうえで検討します。

接種料金は…

全額公費負担となりますので無料です。

接種の予約は…

ワクチンの供給のめどがつかず次第、予診票と接種日時、会場、送迎バス時刻表などが入った書類が、接種券とは別に郵送されます。その書類をご確認のうえ、ご希望の日時、会場を予約していただくことになります。

予約は仙北市で設置を予定しているコールセンターで受け付けることにしていますが、まだ不明な点もありますので、次回の広報(3月16日号)で、再度詳細をお知らせします。

接種のスケジュールは…

スケジュールは、1月25日に厚生労働省から自治体に示されたものです。今後、変更の場合があります。

	1月	2月	3月	4月	5月	6月
医療従事者向け 先行接種	医療機関との調整・冷蔵庫の配備	接種				
医療従事者向け 優先接種	医療機関との調整・冷蔵庫の配備	接種				
65歳以上の 高齢者			接種券の郵送		接種	
その他の方					接種券の郵送	

基礎疾患のある方や高齢者施設で従事されている方を優先に、供給量に応じて順次接種開始

ワクチン接種をかたる  
不審電話にご注意ください!

「新型コロナウイルスワクチンに係るワクチン接種のために必要」とかたり、金銭や個人情報などを騙し取るうとする電話に関する相談が、消費生活センターに寄せられています。仙北市がワクチン接種のために金銭や個人情報を電話で求めることはありませんのでご注意ください。



## 仙北市特別徴収専門員を募集します

【問合せ】収納推進課(田沢湖庁舎) ☎(43)1123

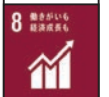

- 仙北市では、市税や市に納めていただく各種料金の徴収体制を整備するため、次のとおり特別徴収専門員を募集します。
- 募集職種・人数／特別徴収専門員・2人
  - 業務内容／市税・その他各種料金の徴収業務、書類整備、訪問記録データ入力など
  - 必要な資格など／普通自動車運転免許、パソコンの基本操作ができること
  - 求める人材／対人折衝・交渉・営業・一般事務などの経験がある方
  - 雇用予定期間／4月1日(木)～9月30日(木)
  - 申込方法／ハローワークからの紹介状と履歴書を収納推進課へご持参ください(郵送不可)。
  - 募集期限／3月8日(月)17時まで
  - 面接日時／3月11日(木)午後
  - 面接会場／田沢湖庁舎
- ※採用は、面接により選考します。採用人数、雇用予定期間が変更になる場合があります。

## 会計年度任用職員を募集します

【問合せ】包括支援センター(角館庁舎) ☎(43)2283



- ### 仙北市包括支援センター
- 募集職種／①事務補助 ②認知症地域支援推進員 ③生活支援コーディネーター
  - 募集人数／①②各1人 ③2人
  - 業務内容／①データ入力および集計、資料作成、文書発送準備など
  - ②認知症の方やその家族の相談支援 ③包括支援センター職員と協力し、地域づくりをすすめる
  - 募集要件／①③パソコン操作(ワークセル・ワード)のできる方 ②高齢者介護経験者
  - 雇用期間／4月1日(木)～令和4年3月31日(木)(土・日曜日、祝日を除く)
  - 勤務時間／9時15分～17時15分
  - 申込方法／ハローワークからの紹介状と履歴書を包括支援センターへご持参ください(郵送不可)。
  - 募集期限／3月12日(金)17時まで
  - 選考方法／書類選考、面接
- ※令和3年度の予算の議決が得られなかった場合、募集や内容が変更になる可能性があります。

## 市民生活課からのお知らせ

【問合せ】市民生活課(角館庁舎) ☎(43)3308



### 令和3年度「家庭ごみ収集カレンダー」について

令和3年度「家庭ごみ収集カレンダー」を今号の広報と同時に配布しています。

昨年度と大きな違いはありませんが、年末年始・祝日の関係で収集日が変更となっている場合もありますので、カレンダーをご確認の上、ごみを集積所に出してください。

昨年度と違う収集グループのカレンダーが届いた場合はお取替えしますので、市民生活課までご連絡をお願いいたします。

### ごみ集積所の使用について

仙北市のごみ集積所は町内会や自治会、住民組織などにより設置され、管理運営されています。ごみを出す際は、これらの組織や市のごみ出しルールに従ってご利用ください。

### 仙北市のごみ出しルール

▼午前8時前までに必ず集積所へ出していただくこと

ごみの収集は午前8時から開始します。回収するごみの量や道路状況などにより、収集車が巡回する時間は変わりますので、収集が終わった後にごみを出すことのないよう、午前8時までにごみを集積所へお出しください。

### ごみ袋には集落名・町内名と氏名を必ずお書きください

ごみ袋に名前を書くことで、排出者が出したごみに責任を持ち、適正な分別を行ってもらうことを目的としています。集落名・町内名や氏名が書かれていないものは回収しないので、ご注意ください。

### 一度に大量のごみを集積所に出さなさい

特定の方が一度に大量のごみを集積所に出すと、ごみが集積所内に入りきれないなど、他の利用者に迷惑をかけることがあります。引越などにより大量のごみを一度に出す場合は、収集運搬許可業者へ依頼するか、直接個人で処理施設へ搬入してください。

### 事業所や商店のごみは家庭ごみではありません

事業所や商店から出たごみは、産業廃棄物が事業系一般廃棄物となります。事業系一般廃棄物は排出者が自ら処理施設に搬入するか、一般廃棄物収集運搬許可業者へ依頼してください。産業廃棄物は産業廃棄物の収集運搬や処理の許可を待っている業者へお問い合わせください。

## 市県民税の申告期限を延長します

【問合せ】税務課(田沢湖庁舎) ☎(43)1117



新型コロナウイルス感染症の感染リスクを考慮し混雑回避の観点から市県民税の申告期限を4月15日(木)まで延長します。

3月16日(火)からは田沢湖庁舎で申告相談を受け付けます。

3月16日以降に申告相談を希望される方はあらかじめ税務課に電話連絡し、予約してからお越しください。

● 期間／3月16日(火)～4月15日(木)

※土・日曜日、3月31日(木)、4月1日(木)は実施しません。

● 時間／午前部：9時～12時、午後部：13時～16時

● 相談場所／税務課(田沢湖庁舎1階)

● その他／これまでの申告相談と同様にマスクを着用してご来場ください。また、会場での手指消毒と検温にご協力ください。

## 下水道施設の適切な利用について

【問合せ】上下水道課(角館庁舎) ☎(43)2296



### 下水道施設はみんなの財産

大切に使いましょう

公共下水道や農業集落排水施設などの下水道施設に異物が混入すると機械が故障し、その復旧費用は結果的に使用者の皆さんの負担となります。

布類やティッシュなど水に溶けないものは流さないでください。また、油類を流すと管路が詰まり、処理場で水処理ができなくなり、処理場リサイクルのごみとして処理してくだ

下さい。また、宅内桝は定期的に掃除してください。そのままにしておくと、下水管の詰まりや悪臭の原因になります。

下水道施設に混入する異物には次のようなものがあります。

- ▼ トイレ：ティッシュ、布類、紙おむつ、衛生用品など
- ▼ 風呂：タオル、排水口にたまった髪の毛など
- ▼ 台所：油類、野菜くず、割り箸、スプーンなど

## 軽自動車税種別割は毎年4月1日現在の所有者に対して課税されます

【問合せ】税務課(田沢湖庁舎) ☎(43)1117



### 軽自動車税種別割が課税されている車両の確認をお願いします

譲渡や廃棄をして車両が手元にならなくなった場合、課税されたままになっているバイクや軽自動車などはありませんか？

車両を譲渡した場合や所有者が死亡した場合は、名義変更などの手続きをしないと前所有者や亡くなった方に軽自動車税種別割が課税され続けます。

車両を廃棄した場合は、廃車の手続きを行わないと軽自動車税種別割が課税され続けます。

名義変更・廃車などの届出先は車種によって異なりますので、次の表を参考に手続きをお願いします。

車種	届出先
▶ 原動機付自転車(125cc以下) ▶ 小型特殊自動車(農耕・その他) ▶ ミニカー	税務課、角館・西木市民センター、各出張所 <b>手続きに必要なもの</b> 《名義変更の場合》 納税義務者と届出者の印鑑、譲渡証明書など 《廃車の場合》 ナンバープレート、納税義務者と届出者の印鑑など ※ナンバープレートを紛失・破損などの理由により返納できない場合は、弁償金200円が必要です。 <b>問合せ</b> 税務課 ☎43-1117

下記の車種については、次の機関にお問い合わせください。

車種	届出先
▶ 四輪軽自動車 ▶ 三輪軽自動車	角館地区自家用自動車協会(角館町上菅沢194番地) ☎53-2209 軽自動車検査協会秋田事務所(秋田市寺内字三千刈463-3) ☎050-3816-1834
▶ 軽二輪(125cc超250cc以下) ▶ 二輪の小型自動車(250cc超) ▶ 雪上車	角館地区自家用自動車協会(角館町上菅沢194番地) ☎53-2209 東北運輸局秋田運輸支局登録部門(秋田市泉字登木74-3) ☎050-5540-2012

これからを左右する一票

# 秋田県知事選挙

任期満了に伴う秋田県知事選挙は、3月18日(土)に告示、4月4日(日)に投開票の予定です。

## ▼ 期日前・不在者投票のできる期間

令和3年3月19日(金)～4月3日(土)  
(投票時間は投票所によって異なります)

投票日当日に仕事などのために投票所へ行くことができない方は期日前・不在者投票をご利用ください。

1 期日前投票は、お住まいの地域に関係なく次の7投票所いずれでも投票できます。

投票所	投票期間	3月19日(金)～ 28日(日)	3月29日(月)～ 4月3日(土)
仙北市役所田沢湖庁舎・ 西木総合開発センター		8:30～20:00	
タカヤナギワンダーモール店		9:00～20:00	
神代出張所		8:30～17:00	
田沢・桧木内・上桧木内出張所			8:30～17:00

今回の選挙から、角館地区の期日前投票所設置個所が「タカヤナギワンダーモール店」になりました！

期間にご注意ください！

入場券がお手もとに届いている場合は、入場券裏面の「期日前投票宣誓書兼請求書」にあらかじめ所要事項を記入のうえ、投票時にご持参ください。入場券を持参しなくても、投票は可能です。

2 滞在先（出稼ぎなど）で不在者投票を行う場合は、お早めに請求してください。（仙北市役所各庁舎および各出張所の窓口）に3月11日(木)から、請求書を準備します。）

3 病院などの指定施設に入院・入所されている場合は、施設担当者におたずねください。

4 郵便などによる不在者投票（郵便投票証明書をお持ちの方）は、3月31日(水)までに請求してください。

## ▼ 郵便などによる不在者投票について

身体に重度の障がいがあり、次の要件にあてはまる方は、所定の手続きで、郵便などによる不在者投票ができます。この制度を利用するためにはあらかじめ、当選挙管理委員会から「郵便等投票証明書」の交付を受けておく必要がありますので、ご注意ください。



1 身体障害者手帳に次のいずれかの障がい記載されている方

- ▶ 両下肢、体幹、移動機能の障がい…1級または2級
- ▶ 心臓、じん臓、呼吸器、ぼうこう、直腸、小腸の障がい…1級または3級
- ▶ 免疫、肝臓の障がい…1級から3級まで

2 戦傷病者手帳にいずれかの障がい記載されている方

- ▶ 両下肢、体幹の障がい…特別項症から第2項症まで
- ▶ 心臓、じん臓、呼吸器、ぼうこう、直腸、小腸、肝臓の障がい…特別項症から第3項症まで

3 介護保険の被保険者証に要介護状態区分が「要介護5」と記載されている方

## ▼ 感染症対策にご協力ください

投票所へはマスク着用でご来場ください。

問合せ／仙北市選挙管理委員会（田沢湖庁舎）

☎ 43-1150

## 投開票予定日時と会場

令和3年4月4日(日)

投票 7:00～19:00（市内21投票所）

開票 20:30～（角館交流センター）

## ▼ 投票できる方

次の条件をすべて満たし、選挙人名簿に登録されている方

年齢／平成15年4月5日以前に生まれた方

住所／▶ 令和2年12月18日以前から引き続き仙北市に住んでいて、住民基本台帳に登録されている方

▶ 引き続き3か月以上仙北市に居住し住民基本台帳に記載されていた方で、仙北市に住所を有しなくなってから4か月を経過しない方のうち、転出先（秋田県内に限る）の選挙人名簿に登録されていない方。

※県外へ転出した方は投票できません。

※令和2年12月19日以降に秋田県内の市町村間で住所を異動した方は、異動前の住所地で投票することができます。異動前住所地での投票の際は、下記①または②の方法で、「引き続き県内に住所を有しているか」の確認をさせていただきます。

1 「引き続き県内に住所を有する旨の証明書」の提示…持参していただくと受付がスムーズです

この証明書は、住民基本台帳ネットワークを通じてどちらの役所窓口でも発行できます。仙北市では、3月19日から4月4日までの期間、期日前または当日投票所開設時間内において田沢湖・角館・西木の三庁舎の住基担当窓口で無料発行しますが、土・日曜日、祝日および平日の17時15分～20時までの間は、角館庁舎のみでの発行となります。投票所での受付の際、係にご提示ください。

2 その旨を、投票所でお申し出いただく

事務局で確認します。確認時には少々お待ちいただけますことをご了承ください。



入場券の発送は  
3月18日の予定です

## ▼ 当日の投票所

入場券が届きましたら、投票場所を必ず確認してください。

投票区	投票所	
田沢湖地域	田沢	田沢交流センター
	石神	石神会館
	武蔵野	武蔵野会館
	生保内	田沢湖健康増進センター
	瀧	思い出の瀧分校
	岡崎	岡崎生活総合センター
	神代	田沢湖福祉医療センター
	梅沢	森腰構造改善センター
	卒田	卒田会館
角館地域	北	仙北市役所東勝楽丁庁舎
	南	角館高校（定時制課程） 駒草キャンパス体育館
	東	角館交流センター
	西	角館中学校
	中川	中川コミュニティセンター
	雲沢	雲沢集落センター
	西長野	西長野交流センター
西木地域	白岩	白岩小学校
	上桧木内	紙風船館
	桧木内	西木総合健康増進センター （吉田体育館）
	西明寺北	かたくり館
西明寺南	西木総合開発センター	

※中川投票区は、(旧)中川集落センターではなく中川コミュニティセンター（元中川小学校）となっていますので、ご注意ください。

**田沢湖図書館** ☎43-1307

3月の休館日 1日目 8日目 15日目 20日(土) 22日目 29日目 31日(月)

**とととタイム 8月**

お子さんと一緒に利用できる、笑っても泣いてもいい時間です。

6日(土) 13日(土) 27日(土)

9:00～12:00

**おはなし玉手箱**

3月13日(土)

10:00～入場無料

田沢湖図書館 1階

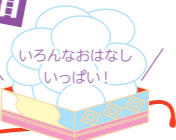

**テーマ展示 ガーデニング・家庭菜園**

春に向けて、庭仕事の準備をはじめましょう！

としょかんコンサート なじみ深い湖や春風にまつわる、湖と春風の音楽 歌や演奏・朗読を行います。

日時…3月19日(金) 18時～ 場所…田沢湖図書館

入場料…無料 出演…加藤真弓・安藤満里 (予定)

定員…20人 (事前申込が必要です)

申込開始…3月2日(火)～

※新型コロナウイルス感染症の感染状況によって変更・中止になる場合があります。

**新着図書を紹介します**

▶ばあさんは15歳《阿川佐和子》 ▶フシギ《真梨幸子》 ▶私のカレーを食べてください《幸村しゅう》 ▶ハグとナガラ《原田マハ》  
▶あるある！お悩み相談室「名句の学び方」《岸本葉子、岸本尚毅》 ▶職場六法 働く人を守る！《岩出誠》 ▶はじめよう！ソロキャンプ《森風美》 ▶65歳からのふたりごはんの愉しみ《石原洋子》 ▶キッチンからはじめる再生栽培 するところからリサイクル《原由紀子》 ▶ひとまねごころときいろいぼうし《H.A.レイ》 ▶おさるのジョージパンケーキをつくる《H.A.レイ / 原作》 ▶おやすみなさいのほん《マーガレット・ワイズ・ブラウン》  
●このほかたくさんのお絵本、一般書の新刊が入ってきています。



自由帳みせて!

**学習資料館** ☎43-3333

3月の休館日 1日目 8日目 15日目 20日(土) 22日目 29日目 31日(月)

**おはなしかいうさぎのみみ**

みんなが来るのを待ってるよ!

3月6日(土) 10:00～

★しまじろう「いっちゃんだめだよあぶないよ」  
★エプロンシアター「おおかみと7ひきのこやぎ」

**テーマ展示 春の庭**

待ちに待っていた春はもうすぐそこ。



**新着図書を紹介します**

▶あの懐かしい味の野菜を自分でつくる《岩崎政利、関戸勇》 ▶恋するアダム《イアン・マキューアン / 著、村松潔 / 訳》 ▶世界は善に満ちているートマス・アキナス哲学講義ー《山本芳久》 ▶ふだん使いの言語学ー「ことばの基礎力」を鍛えるヒントー《川添愛》 ▶擬傷の鳥はつかまらない《荻堂顕》 ▶野望の屍《佐江衆一》 ▶アナグマ国へ《パトリック・バーカム / 著、倉光星燈 / 訳》 ▶ウナギが故郷に帰るとき《パトリック・スヴェンソン / 著、大沢章子 / 訳》 ▶変見自在 コロナが教えてくれた大悪党《高山正之》 ▶百田尚樹の新・相対性理論ー人生を変える時間論ー《百田尚樹》 ▶近鉄特急殺人事件《西村京太郎》 ▶公孫龍 巻一 青龍篇《宮城谷昌光》 ●新潮文庫新刊も多数寄贈されています。  
※新型コロナウイルス感染症の状況で内容が変更になる場合があります。

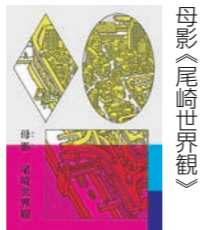

新世紀「コロナ後」を生き抜く《佐藤優》

3月まで 観覧料無料!

**イベント交流館 (新潮社記念文学館)**

☎43-3333

3月の休館日 1日目 8日目 15日目 22日目 29日目

「図書館100年のたからもの」  
ー4月11日(日)まで開催中!ー

移動図書館を心待ちにしていた昭和の農村、角館町に図書館が建てられて100年。貴重な資料でその歴史をたどります。

# 生涯学習

学びふれあい 心豊かに

お知らせ

**仙** 北市民大 新規入学生募集!

生涯学習を通じて、ともに学び、楽しく集い、喜びと生きがいを見出すことを目的とする仙北市民大では、令和3年度の新規入学者を募集します。

●募集対象/仙北市民

●申込期間/3月3日(水)～19日(金)

●申込方法/最寄りの公民館窓口(設置している申込書に、必要事項をご記入のうえお申し込みください。)

●その他/申込者には、4月中旬頃「入学式のご案内」を送付します。受講日や費用などの詳細については、4月下旬開催予定の入学式で説明します。  
問合せ/仙北市民大 事務局(角館公民館内)

学科名	内容	主な学習場所	日時
郷土研究学科	郷土の歴史・文化について学ぶ	角館交流センター(予定)	毎月第2火曜日 13:30～15:00
園芸学科	園芸の楽しさを初歩から学ぶ(ダリア、菊花など)	豊心園(角館榊細工伝承館向かい)	毎月第1・3木曜日 午前
書道学科	書の基本から始め、創作まで学ぶ	角館公民館	毎月第2・4水曜日 13:30～15:30
陶芸学科	陶芸の楽しさを初歩から学ぶ	角館東地区公民館	毎月第1・3火・金曜日 9:30～16:00
社会学科(下延校・広久内校・川崎校)	健康づくりと社会学習	未定(学習内容により変わります)	隔月開催(予定)

※複数の学科を選択することも可能です。また、都合により日程は変更になることもあります。

## 地域学校協働活動の紹介

### 松木内園・小・中 合同冬祭り

2月10日、松木内中学校のグラウンドで、ひのきないこども園・松木内小学校・松木内中学校・紙風船保存会・ひのき清流会が連携し「松木内園・小・中合同冬祭り」が開催され、紙風船7基が打ち上げられました。

合同冬祭りは、毎年上松木内地区で行われている紙風船上げが中止となったものの地域の伝統を守り続けたいという思いや、子どもたちの将来の夢や進路が実現することを願い、企画されました。

紙風船を打ち上げる前に子どもたちから意気込みが発表され、合同冬祭りが開催されたことへの感謝の気持ちと今後も紙風船上げを守り続けていきたいという決意が語られました。



コロナ終息を願って。

## 生涯学習活動の紹介

### コメコメ教室

かつて西木地区に在住されていた佐藤コメさんとその娘さんが、自然の物や紙、布地などを使って始めたと言われる「コメコメ教室」では、着物の帯を使ったバッグ作りのほか、エコクラフトバッグや季節に応じた作品制作に励んでいます。いつも楽しく笑いの絶えないサークル活動ですので、興味のある方は、西木公民館へご連絡ください。



素敵な作品の数々。

1本の帯から。

### 中華点心料理教室

1月27日、田沢湖健康増進センターで「中華点心料理教室」が開かれました。中国出身の浦山玲美さんが講師を務めたこの教室は、本場の中華料理が学べると昨年度も大好評でした。今回は、5人が参加し、生地から作る本格「肉まん」に挑戦しました。

浦山さんのわかりやすい実演を見て、参加者は真剣にメモや質問をしながら、調理に臨んでいました。できあがった肉まんを試食した参加者からは、「おいしい」とそのできあがり満足した様子でした。



具材を包む様子。

「さくらっこ」は子育て支援拠点事業として、子育て親子の交流の場の提供、子育てなどに関する相談・援助、子育て関連情報の提供、子育てに関する講習などを実施しています。子育てアドバイザーが常駐し、明るくゆっくりとした環境を準備してお待ちしていますので、どうぞお気軽においでください!

さくらっこのイベントは無料です!

はっぴいルーム

(お友だち作りや情報交換の場として開放)

3月の開放日 (毎週水・木・金曜日 10:00~15:00)

- 水曜日 3日・10日・17日・24日・31日
- 木曜日 4日・11日・18日・25日
- 金曜日 5日・12日・19日・26日

予約不要

入園前のお子さんのいるママ、育児で悩んでいるママ、引越してきたばかりで知らないことばかり…と不安なママ。もちろん、パパやおじいちゃん、おばあちゃんもどうぞ一緒に遊びにきてくださいね。

子どもが大好きなサポーターが、おもちゃを準備してお待ちしています!

お子さんのお誕生日に遊びに来てくれた方には、お誕生日カードをプレゼントします!



子育てサポート「はっぴい・ママ」  
角館町田町上丁 69-1 (角館児童館 2F)  
Facebook www.facebook.com/happy.mamu  
イベントへの参加申し込みはこちらからも可能です。

☎080-1663-4494  
※お車で越しの際は、角館児童館に向かって右側(山側)、または、仙北市総合情報センターをご利用ください。

すくすく成長記録 Day

11日 日 10:00~11:00

月イチ、身長体重測定日!どれくらい大きくなったかお子さんの身長体重を測って記録してみましょう。子育てのお悩みも相談できます。

予約不要

特別企画 お楽しみ会

19日 日 10:30~11:30・13:30~14:30

コロナ禍で皆さん何をするにも自粛モードだと思います。そんな年度末、ささやかではありますがお楽しみ抽選会やお店屋さんごっこなどを企画しました。親子で楽しみましょう!

事前予約制  
午前4組  
午後4組

わくわく広場 (親子で楽しめるイベント&講座)

25日 日

10:30~11:30 (託児あり)  
13:30~14:30 (託児あり)

カレイドフレームを作ろう!

刺繍枠にドライフラワーや様々なパーツをつけてアレンジメントを作りましょう。見本の写真は広場内に飾ってあります。

事前予約制  
午前3組  
午後3組

市内5か所の認定こども園に子育て支援センターがあります。子育て支援センターは、地域全体で子育てを支援する基盤作りのため、次のような活動を行っています。

★集いの広場 (〇〇ルーム・〇〇広場) の開設

子育て中の親子同士が気軽に交流できる場として広場を開いています。入園していないお子さんと、お母さん、お父さん、おばあちゃん、おじいちゃんなど、どなたでも参加できます (随時、園を開放しています。月~金曜日の9:00~17:00)。

準備の都合上、利用される方は前日まで各園へご連絡ください。 ※持ち物などは各園にご確認ください。

だっしこルーム (だしのご園内)  
☎43-1025 FAX43-3256 時間9:30~11:30

4日 日 / 体を動かして遊びましょう  
17日 日 / 今年度☆最後の会  
※お子さんが楽しく遊べる環境を設定していますので、ご利用ください。

わいわい広場 (神代こども園内)  
☎44-2502 FAX44-2931 時間9:30~11:30

2日 日 / 身体測定・ひな人形を作ってみよう  
9日 日 / 誕生会・お楽しみ会をしよう  
※9日は、今年度終わりの会です。

なかよしルーム (ほほこここども園内)  
☎47-2525 FAX47-2323 時間9:30~11:30

4日 日 / お別れ会をしましょう  
※4日は、準備の都合上2日前までご連絡ください。

★育児不安などについての相談指導

お子さんの発達や子育てに関する不安や悩みに関して相談を受け付けています。1人で悩まず、小さなことでもお気軽にご相談ください。  
【電話や来園は月~金曜日の9:00~17:00。手紙・FAXなどはいつでも】

★子育てサークルなどへの支援

子育てサークルやボランティアの皆さんに活動の場を提供したり、活動の支援をしたりします。興味のある方はぜひご連絡ください。

おひさまルーム (角館こども園内)  
☎53-2918 FAX53-2919 時間9:30~11:30

2日 日 / 作って遊びましょう~風船ボール~  
16日 日 / 好きな遊びを楽しみましょう・誕生会  
※ご利用の際は、事前にご連絡ください。  
※お子さんの飲み物を持参してください。

さくらんぼルーム (ひのきないこども園内)  
☎48-2345 FAX48-2525 時間9:30~11:30

2日 日 / 今年度終わりの会をしよう  
※3月は年度末のために1回のみ開催となります。ぜひ、遊びにきてください。

だっしこルームとわいわい広場の情報は、仙北市ホームページのほか、はなさき仙北のホームページからもご確認いただけます。  
仙北市 はなさき仙北

◆場所 健康管理センター(角館)

◆問合せ 仙北市保健課 ☎43-2252

母子健康手帳交付

日にち	受付時間	内容
1日(月)・16日(火)・29日(月)	13:15~13:30	母子手帳交付 妊婦健診受診券発行 保健師と栄養士の話 個別相談 支援プラン作成
9日(火)・22日(月)	9:45~10:00	

----- 母子手帳交付申請に必要なもの -----  
①妊娠届出書 ②個人番号カードまたは個人番号通知カード ③本人確認できるもの (運転免許証、パスポートなど)

電話相談	時間	電話番号
	平日 8:30~16:30	《固定》43-2252 《携帯》080-2813-0835

※保健師・管理栄養士・看護師が対応します。

おやこ交流広場

開放日	時間	内容
1日(月)・8日(月)・15日(月)・22日(月)・29日(月)	9:30~11:30	保護者とお子さんが自由に遊べるスペース。申込不要で自由参加。 ※15日は身体計測日です。希望のお子さんは母子手帳をご持参ください。

離乳食教室『もぐもぐランド』

日にち	対象月齢	対象者	受付時間
24日(火)	7か月児	R2年8月生	9:30~9:45

乳幼児健診

日にち	健診名	対象者	受付時間
4日(火)	3歳6か月児	H29年8月生	12:45~13:00
5日(水)	2歳6か月児	H30年8月生	
11日(火)	3・4か月児	R2年11月生	13:00~13:15
18日(火)	1歳6か月児	R1年8月生	12:45~13:00
25日(火)	10か月児	R2年4月生	13:00~13:15

1歳3か月児健康相談

日にち	対象者	受付時間
12日(火)	R1年12月~R2年1月生	9:45~10:00

こどもカレンダー 3月

ママと赤ちゃんのふれあい講座 (保健課に申し込みが必要)

日にち	内容	対象者	時間
16日(火)	ベビーマッサージ・交流会・保育士のお話	2か月後半~1歳未満	受付 9:10~9:30 講座 9:30~11:30

助産師さんの相談日

日にち	時間	内容
15日(月)	10:00~11:30	助産師さんによる妊娠中・出産・産後・育児の相談ができます。個別相談もできますので、希望者はご連絡ください。

ご参加の際は、マスクの着用をお願いします。

あなたの話を聞いてくれる人がいる  
**こころの相談**  
**3月4日** 10:00～11:50  
**3月11日** 13:30～16:00  
**3月18日** 10:00～11:50・13:30～16:00  
 場所 角館交流センター 相談室

「辛い、苦しい、不安、眠れない」などや、ひきこもりのこと、家族のこと、あなたのこと、ひとりで悩まないで話をしてみましょう。  
 相談方法 面談(要予約・匿名でも大丈夫です)  
 予約締切 相談日当日の9:30まで  
 ※再相談の方は月1回までとさせていただきます。  
 スタッフ 臨床心理士

語って、笑って、ホッと一息  
**えがおサロン**  
**3月3日** 13:00～16:00  
 場所 田沢湖健康増進センター  
 内容 血圧測定、健康講話、脳トレ、手工芸など  
 参加料 100円  
 「えくぼの会」では、毎月サロンを開き、個人の悩みや相談に応じています。お茶やコーヒーを飲んで語ってホッとするスペースです。どなたでも参加できますのでぜひお立ち寄りください。  
 傾聴ボランティア「えくぼの会」

毎月第2、第4火曜日開催  
**傾聴ボランティア かだれ**  
**3月9日**・**23日**  
 10:00～12:00・12:00～15:00  
 場所 田沢湖健康増進センター 調理室  
 内容 ▶午前 保健師による血圧測定、健康相談など  
 ▶午後 認知症予防軽体操、ゲームなど  
 参加料 100円(昼食は各自でご持参ください)  
 一緒にお茶を飲んだり認知症予防ゲームなどで楽しい時間を過ごしましょう！集いの場「かだれ」が開催されている時間内に心理カウンセラーが個室で傾聴も行います(予約先 小松 ☎090-2975-3450)。相談は無料ですので、相談されたい方は遠慮なくお越しください。

だれかに話をするとう安心する  
**傾聴ボランティア えくぼの会**  
**3月17日** 10:00～14:00  
 場所 角館交流センター  
 心に溜まったことや、気になること、心配なことなど話してみませんか。「えくぼの会」会員がゆっくりお茶を飲みながら一緒に考えていきます。時間内の都合のよいときにお気軽にお越しください。

笑いヨガで仲間との交流プラス健康度アップ！  
**笑いの会**  
**3月19日** 10:00～11:30  
 場所 健康管理センター(角館)  
 内容 笑いヨガ・ゲーム・軽体操など  
 講師 保健師  
 笑いは、おなかや胸の筋肉を動かして酸素を体内に取り込むことで、血行促進や免疫アップ効果があるといわれています。仲間と一緒に笑いの効果を実感しましょう。申し込みはいりません。

問合せ／仙北市保健課 ☎43-2252

若者同士で交流しましょう！  
**若者の居場所**  
**3月9日** 14:00～16:00  
 場所 角館交流センター  
 主催 NPO 法人 KOU(あきた若者サポートステーション運営団体)

“若者の居場所”とは、心の重荷を下ろす場所です。辛い、苦しい、不安、眠れない、家にも居心地が悪い、社会の中で生きづらいと感じているすべての若者が対象です。一緒にお茶を飲んだり、おやつを食べたり、ちょっとしたゲームをしながら若者同士で交流しましょう。ぜひひとりで抱え込まずに、まずは足を運んでください。お待ちしております。  
 問合せ／NPO 法人 KOU 大屋みはる ☎018-853-4367

大曲仙北歯科医師会  
 病院がお休みの日に急に歯が痛くなったり、処置が必要になったときに当番制で診療を行っています。受診の前は必ず電話でご確認ください。  
**3月の休日歯科診療当番医**  
 診療時間 9:00～12:00  
 7日 田口歯科医院(大仙市大曲田町) ☎0187-63-7117  
 14日 祐生堂医院歯科(仙北市角館町) ☎0187-53-2268  
 21日 小西歯科医院(美郷町六郷) ☎0187-84-1118  
 28日 富塚歯科医院(大仙市刈和野) ☎0187-75-1125

市長の  
**まちづくり**  
 No.178  
**日記**

『新年度予算に込めた思い』

仙北市長 門脇 光浩

昨年2月3日、豪華客船のダイヤモンド・プリンセス号が横浜に入港した際、日本政府は乗員乗客の下船を許可しませんでした。国内で新型コロナウイルス感染症との闘いが始まった象徴的な場面です。それから1年後、国内でワクチン接種がスタートしました。仙北市では、ワクチン接種事業に取り組み推進室を立ち上げ、4月には市民の皆さまへの接種を始めたという準備を進行中です。接種はより皆さまの協力が不可欠です。医師会・医師・看護師、そして市民と行政の協働作業になります。この新型コロナウイルス感染症対策や市民生活を守る多様な活動、経済・産業振興対策費用などを盛り込んだ新年度予算案、また条例案などを議論いただく議会定例会が開かれています。

一般会計は204億5千万円、昨年に比べると約10億円ほど縮小した予算案です。この予算案に込めた思いは、市民をコロナ禍から守ることができると、そしてコロナ禍の状況変化やポスト・コロナ社会へ即応できる機動力の高いコンパクトな予算、さらには新たに始まる総合計画・総合戦略の後期計画の初年度を担える予算、などです。財源確保は本当に困難でしたが、それ

でも補助金や制度の見直し、新たな挑戦に着手できる予算案を編成できました。これは市民・団体など皆さまの協力のおかげです。改めて予算案づくりは市民と一緒に仕事だと感じました。  
 『市民の健康と生命と生活を守る』予算案の編成では、国際文化都市など交流事業の経費配分を縮小し、市民・生活者重視の新事業に一步を踏み出しました。産地パワーアップ補助、畑作支援メガ団地育成、子育て支援アプリ導入、若者マイホーム取得助成、高齢者の保健事業と介護予防の一体的取り組み、農商工連携活動、新野外活動の促進、文化財公開、GIGAスクール、中央公民館、道路・公共施設改修、行政DXなどの予算案を提案しています。

さて、先日の市役所新人職員との意見交換会で、「市民に住み続けてもらうために、市として、遊び場・運動の場・買い物場・高齢者の居場所づくりなどが必要」との指摘がありました。来訪者はおもちゃですが、まず市民が魅力を感じるまちづくりです。本当に重要な視点です。  
 ※行政DX(デジタル・トランスフォーメーション)……デジタル技術を活用して行政サービスを変革すること

地域の未来のために、私たちができることはなんだろう？

あたり前の暮らしをこの先もずっと続けるために、私たち一人ひとりが考え、行動に移すことが大切です。SDGsは、“誰一人取り残さない”社会を実現する世界共通目標です。全部で17個あるSDGsの目標のうち、今号は「目標6」をご紹介します。

問 仙北市地方創生・総合戦略室 ☎43-3315

みんなで取り組む  
 エスディージーズ  
**SDGs**  
 vol.8

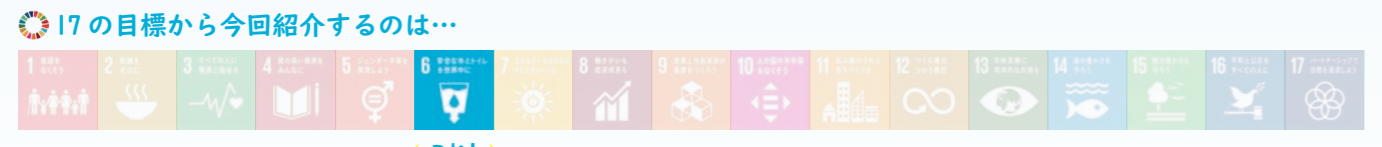

**6** 安全な水とトイレを世界中に

SDGs 目標6 **安全な水とトイレを世界中に**  
 私たちの生活にきれいな水は欠かせません。蛇口をひねれば安全な水が出る水道があり、衛生的なトイレを利用できる環境が整っていますが、問題となっているのは環境ではなく、いつでも使えるという私たちの意識です。手洗いや歯磨き、シャワーの時など、水を出しっぱなしにしていませんか？「水は限られた資源」、その意識を持つことが、水を大切に使うことに繋がります。また、使う水だけではなく、排水についても配慮が必要です。例えば、調理後の油をそのまま排水口に流してしまうと河川や海を汚す原因となるほか、自然環境の破壊にも繋がります。魚を食べる私たちの食生活にも影響が出てしまいます。「水=限られた資源」です。一人ひとりの生活が自然環境に影響をおよぼしていることも日々忘れずに、大切に水を使いましょう！

**私たちにできること**  
 ▶お風呂の残り湯を洗濯に使う  
 ▶油汚れは拭き取ってから洗う  
 ▶蛇口をこまめに閉めるなど節水を心がける





お知らせ Information

### 「移住あるある物語」発行

仙北市移住者の会代表である土屋和久さんが、首都圏から仙北市に移住して、初めての雪国の田舎暮らしを経験してきた中で思った“あるある話”をまとめた小冊子「移住あるある物語」を制作しました。



初めての土地に移住する人、故郷にUターン移住する人、移住者を受け入れる側の地域の人など、様々な形で移住にかかわる皆さまにとって何かしらのメッセージになれば幸いです。この冊子は、市役所各庁舎・出張所の窓口で配布しています。また、冊子に掲載しきれない移住あるある話を、YouTubeチャンネルで動画公開しています。こちらもぜひご覧ください。

#### 【YouTubeチャンネル名】

カズおじい「移住あるある物語」

#### 【問合せ】仙北市移住者の会

E-mail tazawakougouen@akjob.jp

### 3月 献血のお知らせ

3/3 日

病気やケガなどで輸血を必要としている患者さんの尊い生命を救うため、献血のご協力をお願いします。

- ▶ 10:00～11:00  
㈱今光学機械製作所
- ▶ 13:00～16:00  
国土交通省 角館国道維持出張所

問合せ／仙北市保健課  
☎43-2252

お知らせ Information

### 地震に備えて！

3月11日で東北地方を中心に甚大な被害をもたらした東日本大震災から10年を迎えます。あの日、地震の恐ろしさを実感させられた私たちですが、10年という年月を経て防災意識の薄れを感じている人もいます。今一度、地震への備えについて考えてみてはいかがでしょうか？

**【地震に備えて家具類の転倒・転落・移動防止対策】**地震では、倒れた家具などによって多くの人が負傷しており、亡くなった方もいます。地震はいつやって来るかわかりません。家具類の転倒・転落・移動防止対策をしましょう。

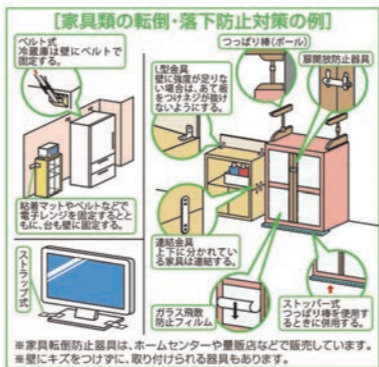

出典：東京消防庁 HP より

**【引っ越しシーズンが家具類の転落・転倒・移動防止対策の絶好のタイミング】**3月～4月は就職・進学・転勤による引っ越しや模様替えのシーズンです。家具や家電を移動するタイミングに合わせて、転落・転倒・移動防止対策をしましょう。

**【火災の発生】**地震が起こると、火災が発生することがあります。ストーブや水槽ヒーターなど、熱を発する器具に家具類が転倒した場合だけでなく、ストーブなどに家具類の収容物が落下することでも火災が発生する危険があります。

**【避難障害】**部屋の出入口付近や玄関までの通路に背の高い家具や重い家具を配置してしまうと、地震により転倒した家具が扉や窓を塞ぎ、逃げられなくなることがあります。安全な避難経路を確保するためにも、しっかりと家具を固定することや家具を置く向き、配置を工夫することも大切です。

**【家具などの転落防止対策の方法】**L字金具などを使用し、家具と壁をネジ留めする方法が、最も効果が高い方法ですが、壁に穴を開けられない場合には、ネジ留めが不要な対策器具を組み合わせて固定する方法もあります。

◆地震により建物に特別な被害がなくても家具の転倒により、逃げ遅れやケガを負った方も多数います。家具はただ倒れるだけではなく、棚の中の食器類が飛び出て散乱することや、大きな冷蔵庫が移動して電子レンジに当たり飛んでくることなど、日常では考えられない現象も起きます。予想外の事態が起こりうることを頭に入れ、いつ起きてもおかしくない地震に備えましょう。

**【問合せ】**角館消防署 予防班 ☎54-2302

お知らせ Information

### 令和2年分確定申告の申告・納付期限が延長されます 大曲税務署から申告書作成会場のご案内

申告書作成会場の混雑緩和のため、会場への入場には「入場整理券」が必要です。

**【開設日時】**2月1日 日～4月15日 日(土・日曜日・祝日などを除く) 9:00～17:00

**【場所】**大曲税務署2階会議室(大仙市大曲上栄町9-4) ※駐車可能台数に限りがありますので、来場される場合は、公共交通機関などをご利用ください。

**【確定申告期限と納付期限(申告と納付期限の延長)】**▶申告所得税及び復興特別所得税、消費税及び地方消費税(個人事業者)、贈与税：4月15日 日 ▶申告所得税及び復興特別所得税(延納分)：5月31日 日 ※納税には、便利で安全な振替納税(口座振替)をぜひご利用ください。

**【振替日(振替日の延長)】**▶申告所得税及び復興特別所得税：5月31日 日 ▶消費税及び地方消費税(個人事業者)：5月24日 日 ※振替納税の場合、申告所得税及び復興特別所得税の延納制度は利用できません。

**【その他】**▶配布方法の詳細は、別途国税庁ホームページなどによりお知らせします。▶入場整理券の配布状況に応じて後日の来場をお願いする場合があります。▶ご来場の際は、できる限り少人数でお越しください。

**【問合せ】**大曲税務署 ☎0187-62-2191

相談 Consultation

### 行政に関する相談ごとは 行政相談委員に

行政相談委員は、総務大臣から委嘱を受け、国の仕事などについての苦情や意見・要望を受け付け、皆さんと関係行政機関との間に立って、その解決を図る「行政と住民のパイプ役」です。仙北市の行政相談委員は次の3人の方で、自宅でも相談を受け付けているほか、定例相談所を開設しています。

**【行政相談委員】**▶難波輝子 ☎43-0782  
田沢湖生保内字水尻7 ▶大楽進 ☎53-2690 角館町七日町34 ▶新山敦晃 ☎47-2746 西木町西明寺字宮田18

**【3月相談所開設日・場所】**▶10日 日・市役所神代出張所 ▶17日 日・田沢湖総合開発センター ▶18日 日・角館交流センター ▶26日 日・市役所松木内出張所

**【時間】**13:00～16:00

**【問合せ】**仙北市総務課 ☎43-1111

相談 Consultation

### 仙北市社会福祉協議会 3月の心配ごと相談日

社会福祉協議会では、相談援助活動として心配ごと相談を行っています。お気軽にご利用ください。

**【日時・場所】**▶10日 日 13:00～16:00・市役所神代出張所 ▶11日 日 13:00～16:00・社会福祉協議会角館支所 ▶15日 日 10:00～12:00・紙風船館 ▶17日 日 13:00～16:00・田沢湖総合開発センター

**【問合せ】**仙北市社会福祉協議会 ☎52-1624

お知らせ Information

### 善意ありがとうございます

【仙北市社会福祉協議会へ寄付】

1月受付分、敬称略

- ◆佐藤元子(角館町山根町)
- ◆医療法人佐藤医院 理事長 高橋正浩
- ◆佐藤修二(角館東前郷字七ツ関)
- ◆黒澤文喜(生保内字武蔵野)

【仙北市内小学校へ児童用図書への寄贈】  
敬称略

◆一般財団法人 秋田県教育関係職員互助会 理事長 安田浩幸

イベント Events

### 館藏品・寄託品展

角館町平福記念美術館では現在「館藏品・寄託品展」を開催しています。仙北市と関係の深い作家の作品を中心に展示しています。ぜひこの機会にご鑑賞ください。

**【会期】**2月21日 日～4月11日 日

**【時間】**《3月末まで》9:00～16:30(入館は16:00まで)

《4月1日から》9:00～17:00(入館は16:30まで)

**【場所】**角館町平福記念美術館

**【入館料】**《3月末まで》無料 《4月1日から》一般300円・小中学生200円 ※仙北市民は無料

**【同時開催】**常設展 平福穂庵・百穂展

**【問合せ】**角館町平福記念美術館 ☎54-3888



佐々木裕久  
「幻視考 - window」

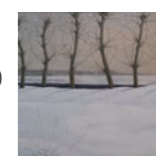

伊藤栄治「待春」  
伊藤昇「風薫る」

お知らせ Information

### 4月納付分から協会けんぽ の保険料率が変わります

協会けんぽは、主に中小企業の従業員とご家族の皆さまが加入する健康保険です。秋田支部の健康保険料率は、令和3年4月納付分から10.16%(現行10.25%)へ引き下げとなります。また、40歳から64歳までの方に対する介護保険料率は全国一律1.80%(現行1.79%)へと引き上げとなります。

皆さまの医療費にもとづいて算出される保険料率は、皆さまの健康への取り組みによって抑えることができます。まずは、病気の予防や健康保持のために年1回の健診を必ずお受けください。

**【問合せ】**全国健康保険協会(協会けんぽ) 秋田支部 ☎018-883-1841

お知らせ Information

### 年金委員制度のご案内

日本年金機構では、公的年金制度と国民の皆さまとの橋渡し役を担っていただく、年金委員を募集しています。

年金委員は、厚生労働大臣の委嘱により、会社や地域において公的年金制度の啓発・相談・助言などの活動を行う民間協力員です。活動内容は、自治会や町内会での公的年金関連のパンフレットの配布や近隣の皆さまへの各種手続きの助言・相談です。活動に係る経費は日本年金機構が全額負担し、年金制度改正などの研修会に無料で参加することができます。

公的年金制度について広く国民の皆さまに知っていただく活動にご協力いただける方をお待ちしています。

**【問合せ】**大曲年金事務所 総務課 ☎0187-63-2296

お知らせ Information

### 介護保険事務所から 令和3年度(4月～)から介護保険制度の ここが変わります！

**【介護保険サービスを利用した時の料金が変わります】**国が定めるサービスごとの料金(介護報酬)が変わるため、介護保険サービスを利用した時に支払う金額が変更されます。※4月以降の料金の詳細については、利用している介護サービス事業所にご確認ください。  
**【介護保険料が変わります】**65歳以上の方(第1号被保険者)の介護保険料は、介護サービスに係る給付費の増加などにより増額が見込まれますが、低所得の方の保険料については、令和2年度と同様、消費税を活用した公費が投入されることで負担が軽減されます。※保険料額は前年の所得や住民税課税状況によって決定します。令和3年度の保険料額については、7月中旬にお知らせを送付する予定です。

**【更新認定の有効期間が変わります】**令和3年4月1日以降に要介護(要支援)認定の更新申請をした方で、認定結果が前回と同一要介護度と判定された場合、認定有効期間は原則で12か月、最大で48か月(現行36か月)まで延長になります。

**【問合せ】**介護保険事務所 ☎0187-86-3910(代表)

INDEX

- 2-3 旬な情報チャンネル
- 4 仙北市新型コロナウイルスワクチン接種推進室からお知らせ
- 5-7 市役所からのお知らせ
- 8-9 秋田県知事選挙
- 10 学び・ふれあい・心豊かに生涯学習
- 11 図書館情報局
- 12-13 子育てインフォメーション
- 14 保健と健康の掲示板
- 15 まちづくり日記/みんなで取り組むSDGs
- 16-17 おしらせナビ
- 18 戸籍の窓口から/第3セクター耳より情報
- 19 仙北市カレンダー
- 20 広告

仙北市カレンダー 3/1月 ~ 16火

3/1	月	●角館高校卒業式
2	火	
3	水	●えがおサロン (田沢湖健康増進センター 13:00 ~ 16:00) P14 ●献血 (詳しい時間、場所は広報 17 ページをご覧ください) P17
4	木	●こころの相談 (角館交流センター 10:00 ~ 11:50) P14
5	金	
6	土	●とことこタイム (田沢湖図書館 9:00 ~ 12:00) P11 ●おはなしかい うさぎのみみ (学習資料館 10:00 ~) P11
7	日	●生保内財産区管理委員会一般選挙投票日 (詳しい時間、場所は広報 2月1日号 17 ページをご覧ください) 2/1-P17
8	月	
9	火	●かだれ (田沢湖健康増進センター 10:00 ~ 15:00) P14 ●若者の居場所 (角館交流センター 14:00 ~ 16:00) P14
10	水	●行政相談所開設日 (市役所神代出張所 13:00 ~ 16:00) P16 ●仙北市社会福祉協議会心配ごと相談日 (市役所神代出張所 13:00 ~ 16:00) P16 ●大曲支援学校 せんぼく卒業式
11	木	●すくすく成長記録 Day (さくらっこ 10:00 ~ 11:00) P13 ●こころの相談 (角館交流センター 13:30 ~ 16:00) P14 ●仙北市社会福祉協議会心配ごと相談日 (社会福祉協議会角館支所 13:00 ~ 16:00) P16
12	金	●こころの相談 (角館交流センター 13:30 ~ 16:00) P14
13	土	●とことこタイム (田沢湖図書館 9:00 ~ 12:00) P11 ●おはなし玉手箱 (田沢湖図書館 10:00 ~) P11 ●角館こども園・角館西保育園・白岩小百合保育園・だしのこ園・ひのきないこども園卒園式 ●角館・生保内・神代・西明寺・桜木内中学校卒業式
14	日	
15	月	●仙北市社会福祉協議会心配ごと相談日 (紙風船館 10:00 ~ 12:00) P16
16	火	●中川保育園卒園式 ●角館・白岩・生保内・西明寺・桜木内小学校卒業式

広報担当者の



**FK** 春が待ち遠しい今日この頃。昨年大ハマリしたランニング。さすがに冬の間はお休みですが、そろそろ体重計にのるのが怖くなってきました。これはまずい! 早く走り始めたい! という思いが強すぎてか、ランニングしている夢を見始めました。気持ち的にはシーズンイン。雪解けまでもう少しの辛抱です。

**RI** オンラインで雪を見たことがない知人に仙北市の景色を中継しました。「雪の壁が大きい」「本当に銀世界なんだ」など初めて見る情景に終始興奮。今年は積雪量が多くて大変ですが、喜んでる姿を見るとこちらも楽しくなりますね。今度は実際に訪れてスキーを滑ってみたいとのこと。今のうちにSGさんを見習ってスキー場通いで特訓しなければ…。

**SG** 先日、スノーボードに初挑戦しました。これまでスキーだけだった自分にとっては、両足が1枚の板に固定されるという想像のつかない世界。最初は立つこともできず、転んでは起き上がるの繰り返し。でも、少しずつできるようになっていく感じが新鮮で、子どもの頃に戻ったよう。楽しさを知ってしまい、雪が消えるまでスキー場通いが続きそうです。

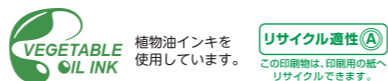

おたんじょうおめでとう …氏名 (保護者・住所)

鈴木天音 (利浩・西長野熊堂) 草彌玲杜 (宏幸・広久内町後)  
相馬希心 (真哉・藺田保呂石)

おくやみもうしあげます …氏名 (年齢・住所)

大石シホ (94歳・田沢字春山)	青柳ミエコ (91歳・西下夕野)
佐藤フユ (100歳・田沢字春山)	進藤定城 (80歳・西勝楽町)
金野文子 (95歳・生保内字造道)	本田良治 (89歳・山谷川崎黒森)
平塚英介 (89歳・生保内字下滝沢)	後藤俊夫 (89歳・山谷川崎清水川)
鈴木ミツ (98歳・生保内字武蔵野)	仙波清重 (78歳・川原北沢)
相模進 (87歳・生保内字武蔵野)	仙波和子 (87歳・川原北沢)
草彌千次郎 (78歳・生保内字野村)	高橋イト子 (82歳・川原下袋)
伊藤三郎 (72歳・小松字本町)	藤枝茂子 (82歳・小勝田中村)
橋本茂世子 (65歳・角館東前郷字七ツ関)	菅原イツ子 (88歳・小勝田下村)
大石榮 (93歳・梅沢字森腰)	鈴木六男 (74歳・西長野熊堂)
大石辰夫 (92歳・梅沢字森腰)	藤原昭悦 (92歳・雲然田中)
田口タカ子 (82歳・梅沢字西田)	千葉了二 (94歳・白岩前郷)
黒澤勇一 (99歳・卒田字荒町)	佐藤由美子 (71歳・広久内前田)
武藤キヨエ (100歳・菅沢)	赤上稔弘 (76歳・上桜木内字宮田)
三川節雄 (62歳・上菅沢)	茂木次男 (75歳・桜木内字小滝)
天野幸 (102歳・上菅沢)	小林清司 (83歳・桜木内字木田)
古郡一美 (85歳・水ノ目沢)	福岡キエ (94歳・西明寺字梨子木台)

戸籍の窓口から

—1月届出分・敬称略—

人の動き ( )内は前月比 (令和3年2月1日現在)

人口	25,257人	田沢湖 9,432人	角館 11,626人	西木 4,199人
男	11,751人	(-25)		
女	13,506人	(-28)		
世帯数	10,536世帯	(-1)		

出生	3人	死亡	45人	転入	14人	転出	25人
----	----	----	-----	----	-----	----	-----

齋藤京子 (89歳・小山田字堀之内)  
田口ハツ子 (84歳・小山田字堀之内)  
佐藤忠三郎 (100歳・小淵野字小淵野)  
高橋和子 (93歳・小淵野字後川)

第3セクター耳より情報

※表記の価格はすべて税込価格です。

**クリオン** 西木町門屋字屋敷田 83-2 ☎ 47-2010  
☎ 6:00 ~ 21:00 (入浴受付 20:00 まで)

冬の「湯治プラン」好評受付中!  
2泊3日(5食付き)お1人様 11,000円(ご延泊は1泊2食付き 4,800円追加。1室1名様ご利用の場合、ご宿泊1回につき 1,100円追加。)  
※ご利用いただけない日もありますので、詳しくはお問い合わせください。

「温泉プール」は通年営業しています  
源泉 100%につき、温泉入浴している効能と一緒に。体力作り、運動不足解消やリフレッシュにぜひご利用ください。

▶営業時間  
平日 13:30 ~ 20:00 / 土日祝日 10:00 ~ 12:00、13:30 ~ 17:00

▶利用料金  
大人 400円 / 小・中学生 200円

▶プール入浴セット  
大人 700円 / 中学生 600円 / 小学生 350円

▶3月のメンテナンス休館日のお知らせ  
31日(休)はメンテナンスのため休館します。



**東風の湯** 田沢湖生保内字武蔵野 111-8 ☎ 43-2133  
☎ 7:00 ~ 21:00 (受付終了 20:00)

仙北市民憩いの日 今月は 26日(金)  
仙北市民入浴無料! ※仙北市民と確認できるものを持参ください。

3月の定休日のお知らせ  
10日(休)、24日(休)は定休日のため休館します。

**花葉館** 角館町西長野古米沢 30-19 ☎ 55-5888

レストランイベント女子会フェア  
3月18日(休) 18:00 ~ 20:00  
男性 5,000円 / 女性 4,000円 (飲み放題付き)  
各種ご宴会・湯治・感謝宿泊プランご予約承り中!  
謝恩会、歓送迎会などのご予約も承っています!  
3月のメンテナンス休館日のお知らせ  
15日(月)~16日(火)はメンテナンスのため休館します。



**ハートハーブ** 田沢湖田沢字瀧前 78 ☎ 43-2424  
☎ 平日 10:00 ~ 16:00 / 土日祝 9:00 ~ 17:00

レストラン・ショップ・体験教室営業中!  
土・日・祝日のみ営業しています。  
また3月20日(土)祝日より毎日営業します (10:00 ~ 16:00)。  
※状況により変更になる場合がありますのでご了承ください。

**西宮家** 角館町田町上丁 11-1 ☎ 52-2438  
☎ 10:00 ~ 17:00

お雑様・パッチワークを展示します  
3月20日(土)祝~ 場所 米蔵  
※お越しの際は感染症対策のご協力をお願いします。  
閉店時間変更のお知らせ  
新型コロナウイルス感染症の影響に伴い、閉店時間が早まる場合があります。ご不便をおかけしますが、ご理解・ご協力をお願いします。



広告

# 日本の神棚で、日本の神さまをまつる。

自然を敬い、季節を喜び  
 万物を大切にしてきた日本。  
 神さまへの敬意や所作も  
 その美德で紡がれ、  
 日本の文化となりました。  
 暮らしの中で神さまに感謝し、  
 未来を願い、拍手を打つ。  
 数千年と続いてきた  
 とても前向きで丁寧な暮らし。  
 感謝と敬意、自然との共存、文化と技術。  
 神棚には、この国の美しさがあります。

店内  
神棚コーナーに  
展示中

## 神棚を選ぶ

暮らしに寄り添い生まれる、多彩なカタチ。  
 変わらないのは、神さまに感謝し敬う人の心。

三社宮

一社宮

モダン神棚

モダン神棚は、現代の洋間中心の  
 住居にも馴染む神棚。簡単な取付  
 や取付跡が目立たないなど、現代  
 住居でも神さまを拝することがで  
 けるように工夫が施されています。

### 神棚の里

神棚の里の神棚は純国産。日本の木材を使い、国内の職人により作られています。

丸栄堂は、神棚の里の正規代理店です。

株式会社 **丸栄堂**

本社営業所/秋田県仙北市角館町下菅沢195-1  
 TEL.0187-54-2267 FAX.0187-54-4444

365日24時間対応いたします。

**0120-402267**

葬祭会館わごころ 家族葬会館かのかん

■ホームページアドレス <http://www.marueido.jp>  
 ■メールアドレス [info@marueido.jp](mailto:info@marueido.jp)

ホームページは右記  
 QRコードからも  
 ご確認いただけます。



### かかりつけ医としての内科診療とリハビリテーション

#### 大曲リハビリテーションクリニック

院長 細川 賀乃子 日本リハビリテーション医学会専門医

##### 主な診療内容

●かかりつけ医として  
 かかりつけ医としての一般内科診療を行います。経鼻胃管、胃ろう、膀胱カ  
 テーテル、気管カニューレの交換などにも対応します。

●リハビリテーション  
 病気やケガにより手足の動き、話すことや飲みこむことなどに問題があり、リハ  
 ビリテーションが必要な方にオーダーメイドのリハビリテーションを提供しま  
 す。子どもから高齢者まで年齢や疾患は問いません。介護保険による通所リハ  
 ビリテーションにも対応しています。

●もの忘れ・認知症診療  
 もの忘れが気になる方、認知症の方の診察と投薬治療を行います。ご本人が  
 来院できない場合は、ご家族からの相談  
 にも対応します。

●リンパ浮腫、爪、多汗症の治療  
 医師とリンパ浮腫セラピストによるリン  
 パ浮腫治療、爪(巻き爪や厚い爪など  
 でお困りの方)の治療、多汗症(わき、手  
 のひら、足の裏など)の治療を行います。



ご予約とご相談は **0187-73-7900**

診療時間 月・水・金 9:00~12:00/13:00~17:00  
 火・木・土 9:00~12:00/13:00~16:00  
 (火の午後は検査往診等のため予約のみ)

休診日 日曜、祝日、第2・第4土曜日

〒014-0034  
 大仙市大曲住吉町1-17  
 (ハローワーク大曲向い)

<https://omagari-rc.jp>

大曲リハ

検索

広告

EICHI GAKKAN GROUP 広告

## 春の学習促進キャンペーン 実施中!!

「教育が変わる!」「教科書が変わる!」  
**個別学習相談会** 実施中  
 中学生対象  
 先着10名様に  
 学習変更内容かわかる  
 『まるわかりブック』贈呈

春の**特別**講習会実施中 完全無料の  
 個別指導3時間!!

**入会金無料!!**  
※通常は11,000円になります。

**3月分授業料  
 全コース無料!!**

**4月分授業料  
 全コース半額!!**

※3月分は設備費・諸経費はいただきます。設備費は初回のみ11,000円、諸経費は毎月1,650円(どちらも税込)かかるものです。  
 特別特典として、入塾の際、この広告(広報)をご持参の方にはクオカード2,000円分贈呈!!

英智学館 秋田ブロック 公立高校145名全員合格!  
 横手高校13名 大曲高校22名 湯沢高校14名  
 秋田南高校・秋田北高校・大館鳳鳴高校・本荘高校も多数合格!!

英智学館 秋田ブロック 国公立大学35名合格!  
**合格速報!!** 秋田大2名(うち1名医学部医学科) 秋田県立大1名  
 大曲・美郷・角館3校で2月16日現在 岩手大2名 弘前大2名 慶応大1名 獨協大1名

教室長から一言 各種テストや高校・大学受験はもちろん、生涯役立つ漢検・数検などの取得により、お子様の成長を実感できます。保護者の方の受検も大歓迎です!

東北に67校。30年の経験と実績。英智の個別No.1塾

角館校 **0187-55-1416**  
 仙北市角館町田町上51

**EICHI GAKKAN** **英智学館**  
 大曲駅前校...大仙市大曲通町2-26 ☎0187-62-5735  
 美郷校...美郷町六郷字馬町102 65テラス内2-1 ☎0187-73-5607

EICHI GAKKAN GROUP

「広報せんぼく」に広告を  
 掲載しませんか?

掲載広告に関する  
 お問合せは

総合広告代理店  
 株式会社

**販促**

大仙市大曲福見町7-67-16

仙北市公式ウェブサイトのバナー広告も受け付けております。

**TEL 0187-63-0654** **FAX 0187-63-2360**