

せんぼく

SEMBOKU

2016
10₋₁
広報せんぼく
No.211

健脚を競い合う



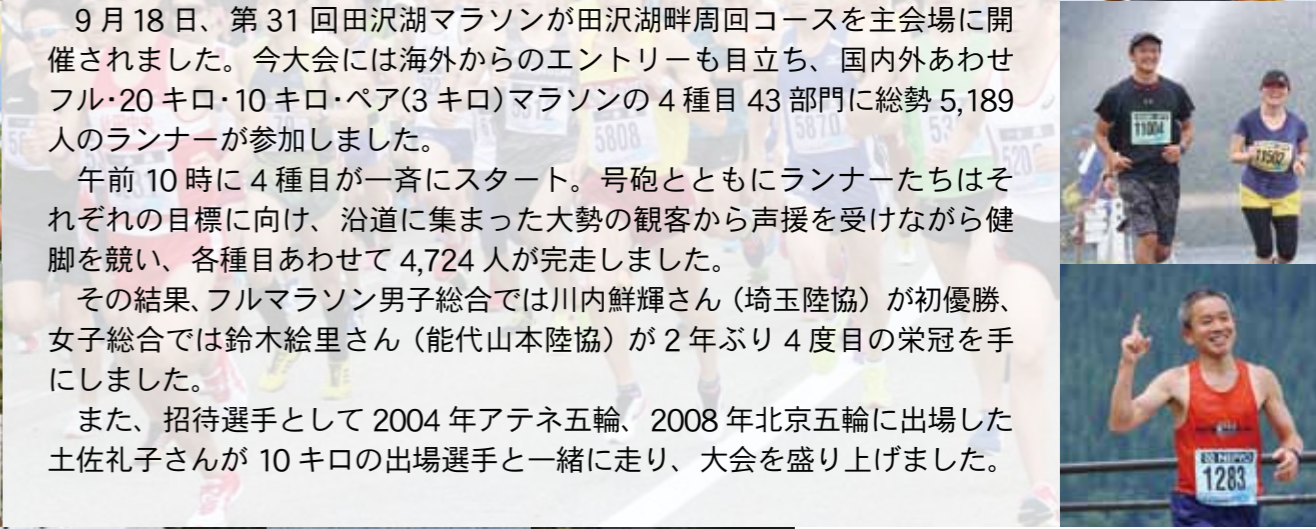

31st TAZAWAKO MARATHON

9月18日、第31回田沢湖マラソンが田沢湖畔周回コースを主会場に開催されました。今大会には海外からのエントリーも目立ち、国内外あわせフル・20キロ・10キロ・ペア(3キロ)マラソンの4種目43部門に総勢5,189人のランナーが参加しました。

午前10時に4種目が一斉にスタート。号砲とともにランナーたちはそれぞれの目標に向け、沿道に集まった大勢の観客から声援を受けながら健脚を競い、各種目あわせて4,724人が完走しました。

その結果、フルマラソン男子総合では川内鮮輝さん(埼玉陸協)が初優勝、女子総合では鈴木絵里さん(能代山本陸協)が2年ぶり4度目の栄冠を手にしました。

また、招待選手として2004年アテネ五輪、2008年北京五輪に出場した土佐礼子さんが10キロの出場選手と一緒に走り、大会を盛り上げました。

市内選手部門別成績

フルマラソン

男子 29 歳以下の部
45 吉田謙也 4:29:44

男子 30 歳代の部
140 草雅明 4:44:37

男子 40 歳代の部
29 小玉知広 3:20:06
53 松本成年 3:35:44
93 鈴木伸介 3:57:43
105 浅利和宏 4:05:41
118 佐藤富士夫 4:13:28
120 伊藤宏良 4:14:40
169 吉田俊広 4:33:15
207 千代雅和 4:50:06
230 藤枝諭 4:56:44
233 田口忠廣 4:57:18

男子 50 歳代の部
31 児森輝美 3:38:37
103 熊谷栄幸 4:16:35
202 久保田仁恒 4:53:50
210 大石雅人 4:55:32

男子 29 歳以下の部
28 高橋和幸 1:33:08
71 阿部智将 1:52:40
77 藤原正樹 1:54:02
78 柏谷龍弥 1:54:02

20 キロマラソン

男子 29 歳以下の部
28 高橋和幸 1:33:08
71 阿部智将 1:52:40
77 藤原正樹 1:54:02
78 柏谷龍弥 1:54:02

男子 30 歳代の部
4 千葉雄司 1:13:58
93 築地拓也 1:46:07
96 本庄喜昭 1:46:45
154 伊藤真 1:57:58
156 千葉啓允 1:58:29
166 門脇純一 1:59:35
170 門脇正美 2:00:03
234 辻渉 2:17:06
236 吉田雄吾 2:17:59
241 佐川賢一 2:20:56
244 三浦洋平 2:21:54

男子 40 歳代の部
36 佐藤健 1:33:31
52 荒木田誠 1:37:45
72 木元智昭 1:43:24
132 千葉元規 1:52:17
155 大山明 1:56:33
179 鈴木英之 1:59:45
282 三浦富和 2:58:14

男子 50 歳代の部
39 武藤敏文 1:36:37
100 高野勇浩 1:47:44
229 田口善和 2:07:12

男子 60 歳代の部
43 築田正 1:49:23
72 石郷岡敏美 1:54:39
86 齊藤昌宏 1:57:04
143 青柳徹 2:06:50

170 金谷孝 2:12:36
188 大澤善樹 2:17:18
224 嵯峨国雄 2:35:43
227 藤村一栄 2:38:40
237 若島弘明 2:53:43

男子 70 歳代の部
2 稲田修 1:38:06
13 荒木義彦 2:03:12
20 坂本幸一 2:08:53
39 大山秀男 2:33:41

女子 30 歳代の部
51 辻薫 2:45:01

女子 40 歳代の部
7 黒木いづみ 1:45:44
46 友永千春 2:06:58

女子 60 歳代の部
4 齊藤文子 1:54:03
30 高橋セツ子 2:31:46

10 キロマラソン

中・高校生男子の部
2 能美泰樹 0:33:40
6 永山敦也 0:35:49
9 能美太一 0:36:29
12 佐藤光希 0:38:22
13 柏谷青龍 0:39:38
20 若生朝陽 0:43:04
23 糸井星夜 0:48:08

40 田口瞭 1:07:17

男子 29 歳以下の部
56 阿部多馬 0:56:17
81 藤枝尚登 1:01:15
106 稲垣祐磨 1:13:42

男子 30 歳代の部
54 猪本博範 0:54:12
68 佐藤大樹 0:56:58
76 浅利暢宏 0:58:04
101 村田雄樹 1:01:30
112 佐藤雅範 1:02:59
139 武藤靖 1:07:16
141 久杉英貴 1:08:06
148 田口徹 1:09:30
167 真崎修平 1:17:26
168 進藤大輔 1:18:02
172 西宮優太 1:19:50

男子 40 歳代の部
38 草薙大助 0:48:00
57 鈴木明宏 0:51:28
63 藤原直美 0:52:13
78 藤枝誠 0:54:20
122 武藤剛 1:02:00
124 高橋正博 1:02:04
134 黒澤哲也 1:03:46
143 奥健晋 1:05:31
192 田村亨 1:28:55

男子 50 歳代の部
22 加古信夫 0:44:26
44 加藤克昭 0:51:59
49 高橋友喜 0:53:23
51 伊藤憲彦 0:53:59
52 田村隆男 0:54:08
83 草薙雅人 0:58:43
117 藤原悟 1:06:01
122 赤倉充 1:07:38

男子 60 歳代の部
87 高橋政雄 1:02:35
95 藤田一志 1:04:30
102 糸井登喜男 1:05:27
119 菅原雅史 1:08:55

男子 70 歳以上の部
52 高橋吉幸 1:25:33
57 江連清治 1:33:10

中・高校生女子の部
5 熊谷瞳瑠 0:51:17
6 黒木真帆 0:53:18
13 菅湖愛 1:05:27
19 鈴木遥香 1:19:53

女子 29 歳以下の部
4 鈴木裕子 0:45:36
40 茂木瑞穂 1:04:22
48 能美多希子 1:07:18
58 菊池結夢 1:10:12
67 佐々木亜美 1:13:35

69 保坂未来 1:15:00
77 遠田雅 1:18:36
79 浅利絵美 1:20:31
87 佐藤裕里 1:25:36
88 佐々木絵美 1:29:34

女子 30 歳代の部
35 吉田光里 1:01:57
59 佐川加奈子 1:08:07
86 佐藤亜希子 1:13:52

女子 40 歳代の部
95 小林早和子 1:17:57
99 小金屋優子 1:21:32
103 阿部恵子 1:28:22
109 小林美穂 1:30:57

女子 50 歳代の部
28 熊谷弘美 1:00:48
49 田口久美子 1:07:16
83 高橋和子 1:26:46

女子 60 歳代の部
12 阿部美穂子 0:58:32
36 橋本のぶ子 1:12:50
41 大石好子 1:14:42
42 田村みよこ 1:14:43
48 清家久美子 1:18:36
57 田中初子 1:23:49

女子 70 歳以上の部
8 坂本アヤ子 1:26:04

ペアマラソン

1 中島修斗・中島優太 0:18:06
17 鎌田匠人・鎌田宇朗 0:25:08
19 山形一世・後藤駿徳 0:25:42
21 武藤佳輝・武藤慎吾 0:26:17
27 高橋恒吉・高橋快静 0:27:32
36 板谷悠生・佐藤晴 0:28:55
49 浅利成琉・浅利琉斗 0:30:42
59 佐藤奏汰・佐藤真 0:31:30
62 猪本凜・畠山桃 0:31:52
63 杉宮結生希・猪本侑来 0:31:58
75 湯澤満・湯澤慶太郎 0:32:58
98 佐藤亮汰・佐藤美奈子 0:34:32
106 鈴木さら・小俣奈央 0:35:03
107 石郷岡優介・石郷岡希空 0:35:10
117 田口嘉月・田口一心 0:35:37
120 畠山美々・中島雪 0:35:42
127 菅原理人・菅原雅人 0:36:05
130 関谷颯太・関谷友樹 0:36:47
132 戸嶋真由美・青山なおみ 0:36:57
152 藤原秀馬・藤原秀春 0:38:01
155 酒出梓正・守屋悦子 0:38:12
157 藤田賢生・北條雄大 0:38:19
162 高橋聡・高橋真理子 0:38:26
163 畠山蒼輝・畠山真由美 0:38:26
164 松田かりん・千葉梨央 0:38:28
165 鈴木愛望・木元凜咲 0:38:34
167 伊澤光晴・草薙准平 0:38:38
168 菊池玲衣・菊地寿子 0:38:44
174 吉田暁大・吉田智晃 0:39:08
175 加藤亮・泉山みどり 0:39:12
177 鈴木亜緒依・鈴木真由子 0:39:22

179 阿部日向子・津村ひかり 0:39:26
181 桜田萌菜・桜田恵美 0:39:28
182 門脇美凜・門脇美鈴 0:39:34
186 藤川陽子・藤川一人 0:39:46
192 金田光希・相馬伯 0:40:00
207 菊地結衣・菊地貴博 0:40:44
213 伊藤雅光・伊藤里美 0:41:18
216 関谷菜桜・関谷望 0:41:33
218 草薙裕也・草薙琉之介 0:41:34
223 加藤愛翔・加藤悠愛 0:41:54
225 加藤はな・村田藍 0:41:59
226 斎藤心胡・猪本真央 0:42:00
230 坂本亜弥佳・根本明日佳 0:42:10
233 松本岳丸・松本萌花 0:42:18
234 田口健成・田口朱実 0:42:19
236 畠山紗依・羽崎ことあ 0:42:20
237 田口皐喜・戸あかり 0:42:22
239 三浦丈偉・三浦広栄 0:42:27
248 小原理子・小原洋子 0:43:28
259 堀子実優・藤原美月 0:44:52
260 鈴木美峰・千葉亜矢子 0:45:03
261 押久保悠・押久保信 0:45:06
263 斎藤寛太・齋藤航志 0:45:12
268 西宮理央・西宮麻巨 0:45:24
273 鈴木栄美子・鈴木愛 0:46:20
277 鈴木直子・木元穂香 0:46:26
284 三浦明美・増田昌子 0:47:25
289 武藤珠稀・武藤ひとみ 0:48:00
290 武藤昊・武藤佐子 0:48:13
298 猪本恵衣・猪本幸誠 0:50:47
306 鈴木瑞穂・鈴木敬介 0:51:41
322 津村義章・津村泰裕 1:06:56
323 阿部麗子・津村千鶴 1:06:57

※順位・氏名・タイム(ペアマラソンは合計タイム)《敬称略》

豪快なやまぶつつけ繰り広げる 角館祭りのやま行事

五穀豊穡や商売繁盛、家族の無病息災などを祈願する角館のお祭りが、9月7日から9日まで行われました。

各丁内から武者人形や歌舞伎人形を飾った16台の曳山が7日、角館神明社を目指して出発しました。8日は、おやま囃子を奏で艶やかな手踊りを披露した曳山が御座所(表町)で佐竹北家当主に上覧。夕方からは町内6か



曳山では艶やかな手踊りを披露。

初日は角館神明社で参拝しました。

所で観光用の激突が行われました。

最終日の9日は、曳山同士が道で出会うと、通行の優先権をめぐる交渉を繰り返して、決裂すると実力で通る本番のやまぶつつけが行われました。

迫力あるやまぶつつけが始まると、通りに詰めかけた観客からは大きな歓声が上がリ、賑やかな雰囲気になりました。



最終日の9日、通行権をめぐる交渉が決裂すると、本番のやまぶつつけが行われ、角館のお祭りも最高潮に達しました。

おやま囃子コンクール受賞者決定

9月8日、佐竹北家上覧時に、各町内の山車が一堂に会し、おやま囃子コンクールが開催されました。

厳正な審査の結果、次の方々が各賞を受賞されました。(敬称略)

《囃子部門》▼最優秀賞(角館のお祭り保存会長賞) 横町若者 角館山本組代表 山本善英 ▼優秀賞(角館町観光協会会長賞) 西部若者 秋月市商工会会長賞 ▼優秀賞(仙北市商工会会長賞) 西勝楽町若者 秋月会代表 三浦昭栄

《手踊り部門》▼最優秀賞(角館のお祭り保存会長賞) 横町若者 渡部幸子社中代表 渡部幸子 ▼優秀賞(角館町観光協会会長賞) 西勝楽町若者 藤美会代表 藤原ミサ子 ▼優秀賞(仙北市商工会会長賞) 西部若者 藤美会代表 藤原ミサ子



9日にお祭り実行委員会本部前で表彰式が行われました。

田沢湖生保内地区で 長寿を祝う会

9月11日、田沢湖生保内地区の「長寿を祝う会(生保内地域運営体主管)が生保内市民体育館で開催されました。

当日は、150人を越える75歳以上の参加者が顔を合わせ、式典やアトラクションなどを楽しみました。

式典では、社会福祉協議会の佐藤清雄会長が、23人の傘寿の方々へ記念写真とお祝いのメッセージを贈呈しました。引き続き行われたアトラクションでは、だしのこ園の子どもたちの遊戯や生保内小学校金管バンドによる演奏のほか、婦人会や民謡協会による郷土芸能が次々と披露され、会場を盛り上げました。



大勢の参加者が集い、長寿をお祝いしました。

好評につき今年も販売します

佐竹北家の殿さま弁当ご賞味あれ



今年の栗まんま弁当は、さらに内容も充実。秋ならではの美味しさが詰まっていますので、旬の味をお楽しみください。

仙北市商工会では、平成25年度の秋田デザインエーションキャンペーン、平成26年度の「第29回国民文化祭・あきた2014」に向けて開発した佐竹北家の殿さま弁当「栗まんま」を今年度も販売することになりました。

第4弾となる今回の弁当は、昨年度の内容が大変好評であったことから人気があった栗の甘露煮や栗のコロケなどはそのままだに、もち米を混ぜたご飯、栗、さつま芋の配合バランスを調整することで、絶妙な一体感を感じることができるようになっています。

販売期間は10月1日から11月6日まで。昨年度と同様に販売期間中の土日祝日に秋田内陸縦貫鉄道(株)☎0186(82)3666で1個1200円(税込)で販売します。また、期間中の日曜日は毎週角館温泉花葉館のレストラン「花ごよみ」でも出来立てを味わうことができ、花葉館の宴会コースに組み込むことも可能です。その他にも、10月22日・23日に神代体育館と周辺駐車場で開催される仙北市産業祭や10月29日に角館駅で開催される角館駅まつり等のイベントでも販売を行う予定となっています。

いずれの会場も数量限定となりますので、確実に手に入れたい方は、事前予約や秋田内陸縦貫鉄道(株)への取り置きがおすすめです。製造・販売は、(株)花葉館、(株)アルクの2社で行っており、弁当の予約・問い合わせ等は、角館温泉花葉館(☎55)5888)で受け付けています。

いつまでもお元気で 白寿のお祝い



9月14日、白寿を迎えられた進藤ツタさんに、仙北市からお祝いと花束が贈呈されました。



白寿を迎えられた進藤ツタさん(前列中央)。ご家族でお祝いしました。

「ふるさと・たざわこ再発見」集会

9月8日、生保内中学校で全校生徒117人を対象に、田沢湖について学ぶ「ふるさと・たざわこ再発見」集会が行われました。

当日は「田沢湖をぞつくばらんに語る会」の千葉薫副代表が、田沢湖白浜の鳴砂再生に向けた取り組みや水位変動の歴史と現状などについて講演しました。

講演後には、生徒たちがペットボトルに田沢湖の砂と水を入れて振りながら洗浄の様子を学び、鳴砂の復活に向けて大きな一歩を踏み出しました。



千葉副代表は、湖底の形状や田沢湖の横断面、鳥瞰図などを3D映像でわかりやすく解説。(左)生徒たちはペットボトルに入れた砂と水を何度も振りながら洗浄される様子を確認していました。(右)

仙北市ウォークラリー大会

来年の本番へ向け機運高まる

各チームとも問題を解きながらチェックポイントを回ります。



コマ図を見ながら町内を探検。

【全国健康福祉祭（ねんりんピック）高齢者が主役のスポーツと文化の祭典。あきた大会では、選手や監督など約1万人が参加予定で、平成29年9月9日から12日まで県内17市町村で合計26種目が行われる。



同時開催となったレクリエーション大会。参加者はインディアカ（上）や社交ダンス（下）などを楽しみました。

9月11日、来年開催される「ねんりんピック秋田2017ウォークラリー交流大会」のリハーサル大会となる「仙北市ウォークラリー大会」が角館高校校舎内（角館市）で実施された。大会は角館町内特設コースで行われた。ウォークラリーは、3〜5人がチームを作り、コース図を進みながら問題を解き、ゴールまでの課題得点と時間得点の合計を競い合うゲームです。参加者はコマ図を見ながら、数か所に配置されたチェックポイントを経由してゴールを目指しました。

当日は好天に恵まれ、高齢者の部に6チーム、一般の部に7チームの合計約50人が参加。参加チームは、2分間隔で順次スタートし、時折チームワークが試される場面では結束しながら、問題を解いていました。ゴール間際には、チェックポイントの場所が分からず迷ってしまうチームもありましたが、無事全チームがゴールしました。

また、同日は「2016秋田県レクリエーション大会in仙北市」も同時開催されました。この大会は、子どもから高齢者までがレクリエーションに親しみ、相互交流の場として出合いの輪を広げるもので、角館交流センターなどを会場に、フォークダンスやシアタリングネイチャーゲーム、インディアカなど10種目が行われ、大勢の参加者が競技を楽しみました。



ゴール直前。ようやく最後のチェックポイントに辿り着きました。

ウォークラリー大会成績

高齢者の部	一般の部
1位…疲れしらず（仙北市）	1位…3年A組（仙北市）
2位…ハチくんパワー（大館市）	2位…インターアクト・II（角館高校）
3位…チームクラウド（仙北市）	3位…角館男子山岳部α（角館高校）



晴れ渡る秋空の下、全チームがゴールイン。参加者は心地よい汗を流しました。

第12回 仙北市産業祭

10月22日（土）・23日（日）

会場：神代市民体育館・駐車場（田沢湖神代字野中清水）

問合せ：仙北市産業祭実行委員会事務局（仙北市農山村活性課）☎43-2206

詳しくは折込のチラシをご覧ください。

農林産物や食品加工品など募集中

多数の出品をお待ちしています。申込用紙が必要な方はJA各営農センター窓口にあります。（10月19日（水）締切）

- イベント・特別企画
 - 西明寺小学校ネギ即売、神代こども園・角館高校飾山囃子部・神代芸能保存会藤原組発表、ドローンのデモ飛行、農業利用についての講話、仙北警察署交通安全体験コーナー、田沢湖龍神太鼓保存会や西木町くりっこ太鼓演奏など
- 展示部門等
 - 農林産物、加工品展示や各種特設展示、ちびっこコーナーなど
- 出店
 - 商工会加盟店、JA女性部・青年部、森林組合森の市など

第44回 新作発表会と販売会 角館町樺細工伝統工芸展

平成28年 10.20（木）〜26（水）

時間：9:00〜17:00

場所：角館樺細工伝承館 ☎54-1700

今年の作品テーマは「海」。秋田県知事賞などの受賞作品をはじめ、今まで目にするのでできなかった職人のこだわりの一品が一堂に展示されます。ぜひこの機会に、日本が誇る伝統的工芸品を直接あなたの目でお確かめください。

問合せ 仙北市商工課 ☎43-3351

つなぐ美しさ

第44回 角館町 樺細工 伝統工芸展

10月20日（木）〜26日（水）

角館樺細工伝承館

障がいがある方への支援制度のお知らせ

特別障害者手当

20歳以上で精神(知的を含む)または身体に著しく重度の障がいがあるため、常時特別の介護を必要とする在宅の方に支給されます。

- ▶ 支給額/月額 2万6830円
- ▶ 問合せ/社会福祉課障がい福祉係 (西木庁舎) ☎(43)2288

障害児福祉手当

20歳未満で精神(知的を含む)または身体に重度の障がいがあり、日常生活が著しく制限され、常時介護を必要とするお子さんを対象に支給されます。

- ▶ 支給額/月額 1万4600円
- ▶ 問合せ/社会福祉課障がい福祉係 (西木庁舎) ☎(43)2288

特別児童扶養手当

20歳未満で精神(知的を含む)または身体に中度以上の障がいがあるお子さんを扶養している父、もしくは母、または養育者を対象として支給されます。

- ▶ 支給額/◎1級(重度障がい児)月額 5万1500円 ◎2級(中度障がい児)月額 3万4300円
- ▶ 問合せ/子育て推進課家庭支援係 (西木庁舎) ☎(43)2280



- 申請手続き/支給要件に該当すると思われる方は、所定の診断書等が必要な場合もありますので、問い合わせ先に確認のうえ、請求の手続きをしてください。認定を受けることにより、請求をした日の属する月の翌月分から支給されます。
- ※これらの手当は身体障害者手帳や療育手帳をお持ちでなくても、同程度の障がいがある方は対象となります。ただし、障がいのある方が施設などに入所している場合や、障がい理由として公的年金を受けることができる場合は対象になりません。
- 所得制限/請求者、同居の扶養義務者について所得制限がありますので、問い合わせ先に確認してください。

農地転用による農業振興地域除外・編入申請受付のお知らせ

【問合せ】農山村活性化課 農業振興計画担当(西木庁舎) ☎(43)2206

- 農業振興地域内にある田や畑、一部の山林・原野などを農用地以外の用途(住居、工場、資材置場、駐車場等)に利用する場合は、農業振興地域からの除外手続きが必要となります。
- 農業振興地域農用地区域内から除外する場合は、除外の要件を満たしていることが必要となります。
- 除外要件/
 - ▶ 農用地区域以外に代替できる土地がなく、また事業規模に対して妥当な面積であること
 - ▶ 除外によって農地の集団性や、農作業の効率化に支障がないこと
 - ▶ 周辺の担い手等の農用地の利用の集積に支障がないこと
 - ▶ 土地改良施設(農道や水路等)に支障を及ぼさないこと
 - ▶ 土地改良事業を実施中の区域でないこと、実施済みの場合は完了後8年以上経過していること
- 除外要件など詳しい内容については、お問い合わせください。
- 受付期間/10月3日(月)～31日(月)

都市計画道路見直しの説明会を開催します

【問合せ】都市整備課

(西木庁舎) ☎(43)2295

仙北市の都市計画道路は昭和30年代に計画決定されたものが多く、社会経済情勢の変化もあり、整備率は約80%にとどまっています。そこで

市では、長期未着手の都市計画道路について、計画の廃止や縮小などの見直し作業を行っており、それについての説明会を開催します。

- 田沢湖地区**
- ▶ 開催日時/10月11日(火) 18時30分～
 - ▶ 開催場所/田沢湖総合開発センター 2階 農林研修室
 - ▶ 対象路線/野中宮ノ前線、駅野中線

- 角館地区**
- ▶ 開催日時/10月12日(水) 18時30分～
 - ▶ 開催場所/市役所角館庁舎西側2階 第4会議室
 - ▶ 対象路線/中央線、大町通線

市営住宅の入居者を募集します

【問合せ】都市整備課 住宅公園係 (西木庁舎) ☎(43)2295

- 募集期間/10月1日(土)～17日(月)
- 募集住宅/
 - 【ニュータウン塚野腰15(東築13年)】
 - ▶ 住所/西木町小洲野字西田124
 - ▶ 規格/3LDK
 - ▶ 階数/平屋2戸建
 - ▶ 月額家賃/2万9000円(所得額による)
 - ▶ 月額駐車料金/10200円
- 月額家賃の3か月分の敷金の納付、連帯保証人が必要となります(抽選日から10日以内)。
- 暖房器具は、湿気防止のため、屋外給排気式(F F式等)または電気ストーブを使用。
- 申込は1世帯1戸限りです。
- 入居資格/次の①～⑤までの条件にすべてあてはまること
 - ① 現に同居し、または同居しようとする親族があること(婚姻の予約者を含む)
 - ② 入居希望者の月額所得合計が15万8000円以下。ただし、小学校教育前の子どもがいる世帯は25万9000円以下
 - ③ 現に住宅に困窮していることが明らかでない
 - ④ 市税を滞納していない方
 - ⑤ 暴力団員でないこと
- ※単身入居の場合は条件がありますのでお問い合わせください(昭和31年4月)
- 1日以前に生まれた方は申込可等。 ※市外在住の方でも入居可能です。
- 申込方法/申込書に必要事項を記入し必要書類を添えて、募集期間内に提出してください(当日必着)。
- 提出先・申込書設置場所/都市整備課(西木庁舎)、田沢湖・角館地域センター
- 添付書類/
 - ① 入居希望者全員の市税の滞納がないことを証明できるもの 各1通
 - ② 入居希望者全員の平成28年度市県民税課税証明書 各1通(所得・控除・年税額の記載のあるもの)
 - ③ 入居希望者の世帯の住民票謄本 1通(省略事項のないもの・婚姻予定者等は各1通)
 - ④ 生活保護受給者は、生活保護受給証明書 1通
 - ⑤ 単身入居者は、戸籍謄本 1通(単身であることが確認できるもの)
 - ⑥ その他特別な事由の書類
- 選考方法/応募者多数の場合、書類審査のうえ、公開抽選(申込人によるくじ引き)を行います。
- 抽選日時/10月24日(月) 14時
- 抽選場所/西木総合開発センター 2階 農林研修室(西木庁舎)
- 入居時期/11月1日(火)～

安全・安心な雪下ろしを支援します

【問合せ】都市整備課

(西木庁舎) ☎(43)2295

- 県では、雪下ろしの安全対策や負担軽減を目的とした住宅の改修工事を行う方に対して補助金を交付します。
- 対象者/
 - ▶ 65歳以上の方(平成29年3月31日までに65歳になる方を含む)
 - ▶ 身体障害者手帳の交付を受けている方
 - ▶ 右記いずれかの方と同居する方
 - ▶ 対象住宅/対象者が住居する一戸建て住宅
 - 対象工事/次の5万円以上の工事
 - 雪下ろし作業時の安全を確保する
 - ▶ ための工事(命綱の固定金具の設置等)
 - ▶ 屋根からの落雪を防止するための工事(雪止めの設置等)
 - ▶ 屋根に融雪装置を設置する工事
 - ▶ 消雪・融雪敷設工事(ロードヒーター等)
 - ▶ 消雪・融雪敷設工事のみでの申請は対象としません。
 - ▶ ※屋根の形状変更は対象外です。
 - ▶ 補助率/対象工事費の2分の1(上限額10万円)
 - 申請期間/10月31日(月)まで
 - 申込先/都市整備課

住宅リフォーム促進事業の申請期限は10月31日まで

【問合せ】都市整備課(西木庁舎)

☎(43)2295

住宅の増改築・リフォーム工事を一部補助する仙北市住宅リフォーム促進事業は、10月31日(月)で申請の受付が終了となります。申請漏れのないようご注意ください。



図書館情報局

田沢湖図書館 ☎43-1307

10月の休館日 3日(月) 10日(月・祝) 11日(火・振替) 17日(月) 24日(月) 31日(月)

※11月1日(火)～10日(水)は蔵書点検のため、休館します。

10月のテーマ展示 オリエンタルの世界

—— ミラー刺繍の美 ——



作品：坂本邦子

10月18日(火)
▼
30日(日)

田沢湖図書館 1階

ミラー刺繍が施されたタペストリーやバッグなど、様々な美しい手仕事の作品と関連図書との展示をします。

新着図書を紹介します

▶となりのイスラム《内藤正典》 ▶ヒロシマに來た大統領《朝日新聞取材班》 ▶文字を作る仕事《鳥海修》 ▶シニアのなっとく家計学《梅本正樹》 ▶キンカンの本《金冠堂》 ▶鳴く虫ハンドブック《奥山風太郎》 ▶イヌの看取りガイド《小林豊和》 ▶衝天の剣 島津義弘伝《天野純希》 ▶たてもの怪談《加門七海》 ▶藍の雨《浅野里沙子》 ▶妻籠め《佐藤洋二郎》 ▶ウェディング・マン《日野草》 ▶好きで好きで、どうしようもない恋は、いつもどうにもならなくて。《Sleep》

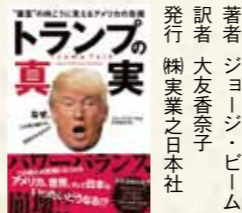

著者 ジョージ・ビーム
訳者 大友香奈子
発行 株式会社 株実業之日本社

おはなし玉手箱

10月15日(土)

10:00～ 入場無料
田沢湖図書館 1階

いろんなおはなし
いっぱい

手作り教室

羊毛フェルトでかわいい果物づくり

第6回 梨

日時 10月27日(木) 10:00～

材料費 500円(初回の方は700円)

申込締切 10月21日(金)

申込・問合せは田沢湖図書館へ



学習資料館 ☎43-3333

10月の休館日 3日(月) 10日(月・祝) 11日(火・振替) 17日(月) 24日(月) 25日(火)～30日(日)蔵書点検 31日(月)

※蔵書点検：図書と所蔵データを照合して不明な図書がないかを確認する作業です。

10月のテーマ展示

「旅の本」特集



行楽シーズン到来！各地の生活や食べ物も気になりますよね。図書館でちょっと知的な旅の準備をしてみませんか？関連本を展示します。

そのほか新しい本もたくさんありますので、ぜひ足を運んでくださいね！

新潮社から寄贈された図書を紹介します

▶五〇年酒場へ行こう《大竹聡》
▶小澤征爾—Seiji OZAWA—《小澤征爾 / 著、大窪道治 / 写真》
▶挑戦者たち《法月綸太郎》 ▶俺はNOSAKAだ ほか傑作撰《野坂昭如》 ▶すべての見えない光《アンソニー・ドーア / 著、藤井光 / 訳》 ▶漂流《角幡唯介》
▶安藤忠雄 野獣の肖像《古山正雄》 ▶二世《尾崎裕哉》 ▶女子的生活《坂木司》 ▶昭和からの伝言《加藤廣》 ▶室町無頼《垣根涼介》 ▶全身改造メソッド—カラダは何歳からでも変えられる—《中野ジェームズ修一》
▶「鬼畜」の家—わが子を殺す親たち—《石井光太》



何様(朝井リョウ)



アグニオン(浅生鴨)

●新潮文庫新刊も多数 寄贈されています。

イベント交流館(新潮社記念文学館) ☎43-3333

10月休館日 3日(月) 17日(月) 24日(月) 31日(月)

▼角館地区

10月15日(土)・16日(日)
10:00～16:00 9:00～15:30

角館交流センター(角館町中菅沢77-30)

- ▶15日 10:00～オープニングセレモニー、角館中学校吹奏楽部演奏
- ▶16日 12:30～芸文協会員の芸能発表 15:00～閉会セレモニー(予定)

両日ともに、多数の作品展示、呈茶コーナー、商工会婦人部による食堂を開設します。

●問合せ/角館公民館

▼田沢湖地区

10月29日(土)・30日(日)
9:00～17:00 9:00～15:30

生保内市民体育館(田沢湖生保内字武蔵野105-1)

- ▶29日 9:00～開会行事
- ▶30日 15:30～閉会行事

田沢湖地区住民の作品展示と呈茶コーナー、七宝焼きなど各種体験コーナーのほか、田沢湖加工グループやJA直売部による「おやき・ゆべし・ピザ・おこわ・朝取り野菜」などの販売も行われます。

●問合せ/田沢湖公民館



公民館講座受講者募集

仙北市民を対象とした次の公民館講座の受講者を募集します。受講を希望される方は申込期間の平日8時30分から17時まで西木公民館へお申し込みください。

山野草の寄せ植え教室

季節の草花を小さな鉢(皿)に植えて楽しむ「山野草の寄せ植え教室」が開催されます。秋・冬の草花で寄せ植え小鉢を作ってみませんか。草花が少なくなるこの季節、お部屋に飾ればホッとしましょう！教室は4回実施します。ぜひ、ご参加ください。

- 日時/ 10月26日、11月16日、12月21日、1月18日(毎回水曜日) 13:30～15:30
- 場所/西木公民館

今年度の仙北市文化祭は角館・田沢湖・西木の各地区で次の日程により開催されます。各文化祭では多数の作品展示や催しが行われます。ご家族、ご近所お誘い合わせのうえ、ご来場ください。

仙北市文化祭

開催のお知らせ

▼西木地区

11月3日(木・祝)
9:00～15:00

西木温泉クリオン2階ホール・隣接の体育館(西木町門屋字屋敷田83-2)

- 9:00～オープニングセレモニー
- 10:00～12:00 体験コーナー
- 12:00～14:30 芸能発表

会場には多数の作品展示が行われます。

●問合せ/西木公民館

生涯学習

学び・ふれあい・心豊かに

生涯学習課 ☎43-3383
田沢湖公民館 ☎43-1061
角館公民館 ☎54-1110
西木公民館 ☎47-3100

文化祭への出展作品募集中
各文化祭では個人・グループを問わず、出展作品を募集しています。出展を希望する方は各地区の公民館までお問い合わせください。



- 講師/戸澤徳昭氏
- 持ち物/エプロン、ゴム手袋、ピンセット
- 材料代/【山野草、苔、鉢代(毎回)】1,000円 【セメント、土代等(初回のみ)】1,000円
- 募集定員/20人(先着順締切)
- 申込先/西木公民館のみでの受付となります。
- 申込期間/10月3日(月)～14日(金)

5年に一度のチャンスです！

骨粗しょう症検診のお知らせ

- ▶対象者／平成28年度中に40・45・50・55・60・65・70歳になる女性の方
※対象年齢以外の方は、受診できませんのでご了承ください。
- ▶持ち物／健康保険証、各種健(検)診受診券、お持ちの方は健康手帳
- ▶検診料金／700円 次の方は無料です。
◎仙北市国保・後期高齢者保険・生活保護世帯
◎世帯全員が非課税世帯(非課税世帯証明書をご持参ください。)

直接会場にお越しください。予約はいりません。

検診日	会場	受付時間
10月3日(月)	西木保健センター	9:30～10:30
	桧木内公民館	13:30～14:30
10月4日(火)	就業改善センター	9:30～10:30
10月5日(水)	健康増進センター	9:30～10:30
	田沢交流センター	13:30～14:30

問合せ／仙北市保健課 ☎55-1112

市立田沢湖病院 CT撮影装置を更新しました

市立田沢湖病院では、9月26日からマルチスライスCT装置が稼働しています。これまでのCT装置よりも短い時間で検査が可能となり、息止めの時間が短くなるほか、広く大きな開口径となっているため、腰が曲がったり膝などの関節に変形のある人もCT検査を安全に受けることができるようになりました。また、解析機能の改良により、信頼性の高い検査が可能になりました。今後も質の高い医療の安定的な提供と患者サービスの向上に努め、地域医療体制の充実に貢献します。



問合せ／市立田沢湖病院 ☎43-1131

10月1日から始まる予防接種について

問合せ／仙北市保健課 ☎55-1112

※協力医療機関については、直接医療機関または保健課にお問い合わせください。

① 高齢者インフルエンザ 予防接種費用助成

- ▶ 高齢者の季節性インフルエンザ予防接種に要する費用の一部を助成します。
- ▶ 対象者／仙北市に住民登録されている、次の要件に該当する方
①65歳以上の方
②60歳以上65歳未満の心臓、腎臓、呼吸器の機能に疾患(障がい1級)のある方
- ▶ 実施場所／協力医療機関(電話等でご予約ください)
- ▶ 接種方法／直接、協力医療機関に連絡ください。かかりつけ医等に相談のうえ、接種してください。
- ▶ 助成額／接種料金のうち1,000円を助成します。※接種対象者で、生活保護世帯の方は全額助成です。
- ▶ 接種料金／医療機関ごとに違いがあります。※接種医療機関に1,000円を差引いた額の接種費用を支払ってください。
- ▶ 接種期限／平成29年3月31日まで
- ▶ 持参する物／健康保険証、診察券、自己負担する接種費用
※生活保護世帯の方は、緊急時医療依頼証または生活保護受給者証等の確認できるものが必要です。
※対象者②の方は、身体障害者手帳を持参してください。

② B型肝炎ワクチン定期予防接種

- ▶ B型肝炎ワクチンが、10月1日から定期予防接種になります。
- ▶ 対象者／平成28年4月以降生まれのお子さん
- ▶ 実施場所／協力医療機関(電話等でご予約ください)
- ▶ 接種方法／対象児に個別に予診票等を送付します。協力医療機関に予診票を持って行って接種します。※平成28年4月～6月生まれのお子さんには郵送等で届けられます。※平成28年7月以降に生まれたお子さんには赤ちゃん訪問時に配布します。※お手元に予診票のない対象のお子さんは、保健課での手続きが必要です。
- ▶ 接種回数／生後2か月～1歳未満の間に3回接種
- ▶ 接種料金／無料
- ▶ 持参する物／母子手帳、記入した「B型肝炎定期予防接種予診票」

市立角館総合病院からのお知らせ

BCGワクチンの接種を新たに開始します

9月26日より、角館総合病院ではBCGワクチンの接種が可能になりました。BCGは結核を予防するためのワクチンです。対象年齢に該当するお子さんは、ぜひこの機会にBCGの予防接種を行ってください。

- ▶ 接種をお勧めする年齢と接種方法／生後5か月～8か月の間に1回
- ▶ 無料で受けられる年齢／市から発行された予診票をお持ちの方で、生後1歳に至るまで
- ▶ 実施日／毎週水曜日 14:30～15:00
- ▶ 予約受付／毎週月～金曜日 9:00～12:00
- ▶ 予約先／市立角館総合病院(54-2111) 予防接種は完全予約制です。他のワクチンと同時に接種をご希望の方は予約時に小児科看護師へお申し出ください。
※なおBCGワクチンの実施・予約は他の予防接種と同様になります。

予約・問合せ／市立角館総合病院 ☎54-2111

③ 幼児季節性インフルエンザ 予防接種費用助成

- ▶ 1歳～小学校就学前のお子さんに季節性インフルエンザ予防接種に要する費用の一部を助成します。
- ▶ 対象者／1歳～小学校就学前のお子さん
- ▶ 実施場所／協力医療機関(電話等でご予約ください)
- ▶ 接種方法／対象児に個別に予診票等を送付します。協力医療機関に予診票を持って行って接種します。※お手元に予診票のない対象のお子さんは、保健課での手続きが必要です。
- ▶ 助成額／接種料金のうち1回1,500円を2回分助成します。
- ▶ 接種料金／医療機関ごとに、違いがあります。※接種医療機関に1,500円を差引いた額の接種費用を支払ってください。
- ▶ 接種期限／平成29年3月31日まで
- ▶ 持参する物／母子手帳、健康保険証、自己負担する接種費用、記入した「幼児インフルエンザワクチン予防接種予診票」

健康ワンポイント

たばこの害から子どもを守る

たばこの煙にはニコチン、タールなど、多くの有害物質が含まれています。

たばこを吸っている人が吸う煙のことを主流煙、たばこから出る煙のことを副流煙といい、副流煙には主流煙の約3倍ものニコチンが含まれています。

たばこに含まれる有害物質

- ニコチン : 依存性があり、血液の流れを悪くします。
- タール : 発がん物質を含んでいます。
- 一酸化炭素 : からだが酸素欠乏状態となるため、動脈硬化や心臓病の原因になります。

たばこを吸っている人が禁煙したときの効果

- たんやせきが出にくくなり、呼吸が楽になります
- 肩こりが軽くなります
- 食べ物がおいしく感じるようになります
- 肌の調子が良くなります
- 口や衣服のたばこ臭さがなくなります
- 目覚めがさわやかになります

「けんこう仙北21計画」から たばこから健康を守る

問合せ 仙北市保健課 ☎55-1112

たばこには4000種類以上の化学物質が含まれています！

喫煙による子どもへの影響

たばこは受動喫煙により周りの人へも悪影響を及ぼします。特に子どもはからだの発達が未熟であるため、身体的な影響をとっても受けやすいのです。

《主な影響》 気管支炎、喘息、肺炎、中耳炎などのほか、心臓病や乳幼児突然死症候群など命にかかわる危険性もあります。また、未成年からの喫煙は健康への影響が大きく、吸い始めの年齢が低いほど依存性があり、発がんや死亡のリスクが高くなります。

換気扇の下や外で気を付けてたばこを吸っていても100%の受動喫煙の防止にはなりません。たばこの害から子どもの健康を守るには禁煙することが一番の近道です！



秋の

狂犬病予防集合注射

問 市民生活課(角館庁舎) ☎43-3308

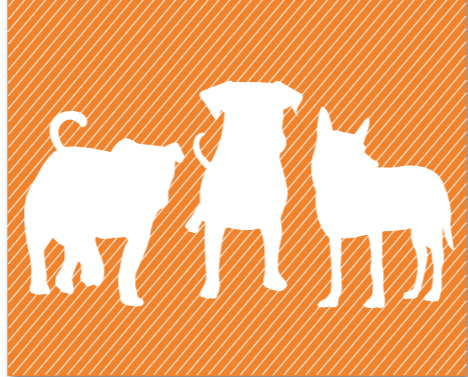

生涯1回の登録と年1回の予防注射をお忘れなく！

生後91日以上の子には、生涯1回の登録と、年1回の狂犬病予防注射の接種が法律により義務付けられています。

登録・接種が済んでいない方は、秋の集合注射、または動物病院で必ず行ってくださるようお願いします。

なお、動物病院によっては飼い主の自宅へ往診可能なところもあります。詳しくは動物病院へ直接ご相談ください。

※飼い犬が亡くなったり、住所・飼い主が変更となったりした場合は、市役所へ届出が必要です。こちらも忘れずにお願いします。

秋の狂犬病予防接種巡回日程 ※状況によっては開始時刻が遅くなる場合があります。

角館地区

月日	時間	場所
10/17 月	9:00～9:10	白岩集落センター前
	9:20～9:30	下花園集会所前
	9:45～9:55	中川集落センター前
	10:05～10:15	川崎文化振興会館前
	10:30～10:40	鬼壁桂洲会館前
	10:55～11:05	下延コミュニティセンター前
	11:15～11:25	雲沢集落センター前(西保育園隣)
11:35～11:45	旧角高グラウンド内	

西木地区

月日	時間	場所
10/18 火	9:00～9:10	西荒井部落会館前
	9:20～9:30	山崎部落会館前
	9:40～9:50	西木公民館前
	10:00～10:10	堂村部落会館前
	10:20～10:30	かたくり館駐車場
	10:45～10:55	久保生活改善センター前
	11:05～11:15	西木総合健康増進センター前
11:30～11:40	紙風船館駐車場	

田沢湖地区

月日	時間	場所
10/19 水	9:00～9:10	羽根ヶ台会館前
	9:20～9:30	神代出張所駐車場
	9:40～9:50	いこいの森公園駐車場
	10:15～10:25	手倉相内会館前
	10:35～10:45	市役所田沢湖庁舎駐車場
	10:55～11:05	武蔵野会館前(生保内中学校野球場そば)
	11:15～11:25	石神会館前
11:40～11:50	田沢出張所駐車場	

注射手数料
1頭につき **3,250円** (注射済票交付手数料550円含む)

登録手数料
1頭につき **3,000円** (生涯1回)

仙北市に登録し、9月20日頃までに注射済票の交付手続きを行っていない飼い主の皆さまには、はがきを送付しています。注射を受ける際は、必ずはがきをお持ちください。
2人以上で来場し、1人が犬の首輪をしっかり持ち、もう1人が会計をすると安全でスムーズです。

ご近所さんとトラブルにならないために！

犬の放し飼いは絶対ダメ！

犬の放し飼いは法律によって禁止されています。飼い犬が逃げたり迷子になったりすると、飼い犬や周りの人が危険にさらされるだけでなく、農作物へも悪影響をおよぼすことがあります。

ふんやおしっこは責任をもって後始末を！

散歩の時は、ふんの持ち帰りに使うビニール袋と、おしっこを流すための水を入れたペットボトルなどを用意し、散歩中にふんをさせたときは必ず家に持ち帰って処理しましょう。

大仙保健所 精神保健に関するご案内

10月10日から16日までは精神保健福祉普及運動期間です。精神保健福祉に関する理解を深め、国民の精神的健康の保持増進を図ることを目的として各事業が実施されます。保健所においては、年間を通じて精神保健福祉に関する相談事業を実施しています。

精神科医による精神保健福祉相談

日時/毎月1回 16:00～17:00

場所・問合せ/大仙保健所
(大仙市大曲上栄町13-62)
☎0187-63-3403《予約制》

だれかに話をすると安心する

傾聴ボランティア えくぼの会

10/19 10:00～14:00

場所 角館交流センター 相談室

心に溜まったことや、気になること、心配なこと、話してみませんか。「えくぼの会」会員がゆっくりお茶を飲みながら一緒に考えていきます。時間内の都合のよいときに気軽に訪れてください。問合せ/仙北市保健課 ☎55-1112

語って、笑って、ホッと一息

えがおサロン

10/5 13:00～16:00

10/18 10:00～15:00

場所 田沢湖健康増進センター
費用 100円(飲み物代)

「えくぼの会」会員が毎月サロンを開いています。お茶やコーヒーを飲んで語ってホッとするスペースです。個室を準備して個別相談も行います。困り事・相談事などありましたら、一人で抱え込まずに気軽にお立ち寄りください。10月5日は「演歌エクササイズ～演歌で健康体操～」をします。問合せ/仙北市保健課 ☎55-1112

ふれあいサポーター養成講座

～大切な人の心に寄り添うための技術を身につける講座～

仙北市では「ふれあいサポーター養成講座」を開催します。ふれあいサポーターとは、悩んでいる人に気づき、声をかけ、話を聞いて、必要な支援につなげ、見守る人のことです。一人ひとりが身近な人の支えとなるために学んでみませんか。自己学習として気軽にご参加ください。

日程	演題	講師
第1回目 10月12日(水)	ストレスとストレス対処	秋田大学教育文化学部 准教授 清水 貴裕 氏
第2回目 10月24日(月)	心と心がつながるとき ～向き合い・伝えあい・支え合う～	玉林寺 住職 斎藤 昭道 氏
第3回目 11月7日(月)	高齢者の『生活』を支える	日本赤十字秋田看護大学 助教 萩原 智代 氏
第4回目 12月5日(月)	相手とつながるための 傾聴の技術	秋田大学大学院医学系研究科 准教授 佐々木 久長 氏

場所/健康管理センター 受付時間/13:00～13:15
講座時間/13:30～15:00頃

電話かFAXで10月6日(木)までお申し込みください。

申込・問合せ/仙北市保健課 ☎55-1112 FAX 55-1113

笑いヨガで仲間との交流 プラス健康度アップ！

笑いの会

10/21 10:00～14:00

受付 9:40～10:00 終了11:30頃
場所 健康管理センター(角館)
内容 笑いヨガ・ゲーム・軽体操など
講師 保健師

笑いは、おなかや胸の筋肉を動かして酸素を体内に取り込むことで、血行促進や免疫効果があるとされています。仲間と一緒に笑いの効果を実感しましょう。申し込みはいりません。問合せ/仙北市保健課 ☎55-1112

あなたの話を 聴いてくれる人がいる

こころの相談

10/12 13:30～14:30

時間 13:30～14:30
15:00～16:00
場所 角館交流センター 相談室
相談方法 面談(要予約)
スタッフ 12日:臨床心理士
25日:保健師

「辛い、苦しい、不安、眠れない」などや、ひきこもりのこと、家族のこと、あなたのこと、ひとりで悩まないで話をしてみましょう。申込・問合せ/仙北市保健課 ☎55-1112

大曲仙北歯科医師会 10月の休日歯科診療当番医

- 2日 高橋歯科医院(大仙市大曲栄町) ☎0187(62)5058
- 9日 城南堂歯科医院(角館町西勝楽町) ☎(54)3678
- 16日 高橋ひろし歯科医院(大仙市大曲田町) ☎0187(63)1230
- 23日 ささき歯科医院(田沢湖神代) ☎(44)3548
- 30日 島山歯科医院(大仙市大曲浜町) ☎0187(62)3636

仙北市子育て支援施設『さくらッコ』

入園前のお子さんのいるママ、育児で悩んでいるママ、引っ越してきたばかりで知らないことばかり…と不安なママ。もちろん、パパやおじいちゃん、おばあちゃんもどうぞ一緒に遊びに来てくださいね。

子どもが大好きなサポーターが、おもちゃを準備してお待ちしています！

10月の開放日 (毎週水・木・金曜日 10:00 ~ 15:00)

★はっぴいルーム
(お友だち作りや情報交換の場として開放)

水曜日 5日・12日・19日・26日
木曜日 6日・13日・20日・27日
金曜日 7日・14日・21日・28日

10月のイベント

★えほん広場

予約不要

14日(金) (毎月第2金曜 10:30 ~ 11:30)

定番絵本からスタッフオススメの絵本等様々な絵本を紹介。絵本の情報交換の場としてご利用ください。

★たいそう広場

予約不要

19日(木) 10:30 ~ 11:30

スポーツインストラクターの田口朱実さんと、親子での体操やママさんの簡単エクササイズで楽しみながら体を動かしましょう。

★すくすく成長記録 Day

27日(木) 10:30 ~ 11:30

月イチ、身長体重測定日！どれくらい大きくなったかお子さんの身長体重を測って記録してみましょう。子育てのお悩みも相談できます。



9月15日のわくわく広場、大木彩乃先生のリトミック教室の様子



★わくわく広場
(親子で楽しめるイベント&講座)

31日(木) 10:00 ~ 14:00

さくらッコ恒例！バザー！

ご好評いただいておりますバザー冬物編です。新施設では初のバザーとなりますので、皆さま、お誘い合わせのうえ、お越しください。冬物大量ゲットのチャンスです!! ※広場の開放はしませんのでご了承ください。



バザーに伴い、ご家庭でサイズアウトした子ども服、未使用タオルや食器などを集めています。寄附していただける方は、10月中のさくらッコ開放日に直接お持ちください。

(締切 10月21日(金))

問合せ

仙北市地域子育て支援拠点事業
「さくらッコ」

☎ 080-1663-4494

Facebook www.facebook.com/happy.mamu
イベントへの参加申込みはこちらからも可能です。
※お車でお越しの際は、角館児童館向かって右側(山側)、または情報センターをご利用ください。

10月の子育て支援センター情報

市内5か所の保育園・認定こども園に子育て支援センターがあります。子育て支援センターは、地域全体で子育てを支援する基盤づくりのため、次のような活動を行っています。

【育児不安等についての相談指導】

お子さんの発達や子育てに関する不安や悩みに関して相談を受け付けています。一人で悩まず、小さなことでもお気軽にご相談ください。

【電話や来園は月～金曜日の9:00～17:00。手紙・FAX等はいつでも】

【集いの広場(〇〇ルーム)の開設】

子育て中の親子同士が気軽に交流できる場として広場を開いています。入園していないお子さんと、お母さん、お父さん、おばあちゃん、おじいちゃんなど、どなたでも参加できます(随時、園を開放しています。月～金曜日の9:00～17:00)。

準備の都合上、利用される方は前日まで各園へご連絡ください。※持ち物等は各園にご確認ください。

【子育てサークル等への支援】

子育てサークルやボランティアの皆さんに活動の場を提供したり、活動の支援をしたりします。興味のある方はぜひご連絡ください。

いちごルーム(角館保育園内)

☎ 53-2918 FAX 53-2919 時間 9:30 ~ 11:30

8日(木) / よ〜い ドン!
(保育園の運動会に参加しましょう)

12日(木) / ホールであ・そ・ほ!

19日(木) / お散歩にでかけよ! 身体計測
※天候などにより変更になる場合があります。

26日(木) / おやつをつくる!
(ほっとケーキをつくりましょう)

なかよしルーム(にこにこ保育園内)

☎ 47-2525 FAX 47-2323 時間 9:30 ~ 11:30

6日(木) / 健康チェック、保健師さんのお話

8日(土) / 保育園の運動会に参加してみよう

13日(木) / 日沼先生と音楽リズム遊びを楽しもう

20日(木) / 簡単おやつ ~自家製チーズ作り~

27日(木) / 身体を動かして遊ぼう
~手作りボールプール等~

※天気の良い日は外で遊びます。

だしっころーム(だしのご園内)

☎ 43-1025 FAX 43-3256 時間 9:30 ~ 11:30

5日(木) / 園庭で遊びましょう

12日(木) / 制作遊びをしましょう

19日(木) / 栄養士さんのお話を聞きましょう

26日(木) / お誕生会、身体測定

わかばルーム(神代こども園内)

☎ 44-2502 FAX 44-2931 時間 9:30 ~ 11:30

4日(木) / さつま芋掘りに参加しよう

11日(木) / お外で遊ぼう

18日(木) / お絵描き遊び、身体測定

25日(木) / お話な〜に ~大型絵本を見よう!~

さくらんぼルーム(ひのきない保育園内)

☎ 48-2345 FAX 48-2525

★月～金曜日 9:30 ~ 11:30

随時、園を開放しています。お子さんと同年齢のクラスの子ともたちと、一緒に遊ぶことも可能です。

お外で遊ぶ時は福のランドに着替えを持って参ってください

母子健康手帳交付

日にち	受付時間	内容
3日(木)・11日(木) 19日(木)・24日(木)	13:00 ~ 13:30	・母子手帳交付 ・妊婦健診受診票発行 ・保健師と栄養士の話

母子手帳交付申請に必要なもの

- ①妊娠届出書
- ②個人番号カードまたは個人番号通知カード
- ③本人確認できるもの(運転免許証、パスポートなど)

乳幼児健診

日にち	健診名	対象者	受付時間
6日(木)	4か月児	H28年5月生	13:00 ~ 13:15
13日(木)	10か月児	H27年11月生	13:00 ~ 13:15
14日(金)	2歳6か月児	H26年3月生	12:45 ~ 13:00
20日(木)	1歳6か月児	H27年3月生	12:45 ~ 13:00
27日(木)	3歳6か月児	H25年3月生	12:45 ~ 13:00

乳児食育教室『もぐもぐランド』

日にち	相談名	対象者	受付時間
26日(木)	7か月児	H28年3月生	9:30 ~ 9:45

おやこ交流広場

開放日	時間	内容
3日(木)・11日(木) 17日(木)・24日(木) 31日(木)	9:30 ~ 11:30	保護者とお子さんが自由に遊べるスペース。申込不要で自由参加。

10月

こどもカレンダー

会場 健康管理センター(角館)
問合せ 仙北市保健課 ☎ 55-1112

1歳3か月児健康相談

日にち	相談名	対象者	受付時間
26日(木)	1歳3か月児	H27年7月生	13:00 ~ 13:15

セミナー・教室等 OSHIRASE NAVI

珈琲教室

毎日自宅で飲む珈琲が、一番おいしい一杯になるように珈琲のいれかたを学んでみませんか。男女を問わず、珈琲好きの方、ぜひご参加ください。

【日時】10月27日 日 ▶午前の部 10:30～12:30 ▶午後の部 13:30～15:30 ※どちらかひとつを選んでお申し込みください。

【場所】旧石黒(恵)家(角館町表町上丁1)
【講師】岩手県雫石町「風光舎」箱崎氏
【参加費】2,500円(珈琲とお菓子・お土産の珈琲付き)

【持ち物】筆記用具
【定員】午前の部・午後の部 各6人
【受付期間】10月3日 日～14日 日
(定員になり次第締切)

【問合せ】仙北市文化財課 ☎43-3384

セミナー・教室等 OSHIRASE NAVI

仙北市総合情報センター主催
第1回パソコン講座

【パソコン基本】10月5日 日、6日 日、12日 日、13日 日(4日間) マウス・キーボード操作、文字入力、インターネット、電子メールなど《対象:初心者》

【ワード基本】10月19日 日、20日 日(2日間) 文章等作成《対象:パソコン基本操作をおおよそ習得している方》

【時間】9:00～12:00
【場所】仙北市総合情報センター 研修室
【定員】各29人

【申込・問合せ】仙北市総合情報センター(土・日・祝日を除く) ☎43-3339 ※テキストについては、学研の『わかるパソコン入門 Windows7』(1,200円)を書店(ブックイン105など)で購入し持参願います。

イベント OSHIRASE NAVI

大曲仙北危険物安全協会
設立20周年記念講演会

【日時】10月14日 日 15:00～16:30
【場所】フォーシーズン(大仙市佐野町2-4)

【演題】「これからの防災・危機管理」～個人の備えと組織の対応～

【講師】防災・危機管理アドバイザー 防災システム研究所 所長 山村武彦氏

【対象】大曲仙北危険物安全協会の会員、消防機関の職員、一般市民

【参加予定人数】200人程度
【入場料】無料

【問合せ】大曲仙北危険物安全協会事務局(消防本部内) ☎0187-63-0316



イベント OSHIRASE NAVI

秋彩こみち in かくののだて

秋の角館、桜並木に県内外から陶、ガラス、木工、金属、革、布物などの作家やオリジナルグッズを提案するショップ、身体によい食を提供する飲食店が50組集います。ぜひ、会いにきてください。《雨天決行》

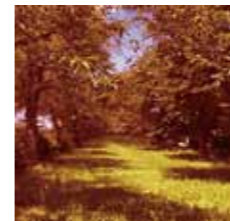

【日時】10月16日 日 10:00～16:00
【場所】落合運動公園、桜並木

【角館駅から徒歩でご来場の方へ】角館町観光協会「角館駅前蔵」にて、ご案内しますので、お立ち寄りください。

【お車でご来場の方へ】オレンジ色ののぼり旗を目印に「入口」の看板方面からお入りください。

【問合せ】秋彩こみち実行委員会((一社)角館町観光協会内) ☎54-2700

イベント OSHIRASE NAVI

海上自衛隊大湊音楽隊コンサート

恒例の自衛隊音楽隊のコンサートを今年も開催します。今年は海のロマンの香る海上自衛隊大湊音楽隊の演奏会です。

【日時】**10月16日 日**
▶13:00開場 ▶14:00開演

【場所】仙北市民会館大ホール
【入場料】無料(整理券が必要です)

【整理券の配布】10月5日 日 から田沢湖図書館および市役所各地域センターで配布(各々業務時間内のみ。1家族2枚まで)

【問合せ】仙北市民会館 ☎43-3143



佐藤待子作品展

—イラストでみせるふるさと秋田—

2016
10月1日 日

11月20日 日

【開館時間】9時～17時
(入館は16時30分まで) 会期中無休

10月1日(日)9時～オープニングセレモニー

角館町平福記念美術館



平福記念美術館では、10月1日から「佐藤待子作品展—イラストでみせるふるさと秋田—」を開催します。地元仙北市角館町出身のイラストレーター佐藤待子さんのイラスト作品約80点を展示します。懐かしさと温かみを感じられる故郷を想わせる作品をはじめ、あどけない表情の少女から洗練された女性等、バラエティーに富んだ色彩豊かな素敵な作品をこの機会にぜひご鑑賞ください。



●入館料/一般(高校生以上) 300円 小・中学生 200円 ※仙北市民は無料 ●問合せ/角館町平福記念美術館 ☎54-3888

イベント OSHIRASE NAVI

角館盆栽会
第35回角館盆栽展

【日時】10月7日 日～9日 日 9:00～17:00(最終日は14:00まで)

【場所】角館交流センター
【協賛】茶道「玉川遠州流戸納瀬社中」書道「西宮雪紅社中」

【入場料】無料
【問合せ】加藤 ☎55-2503

イベント OSHIRASE NAVI

角館高校
武家屋敷を案内します

角館高校1年生が町に出て、グループごとに武家屋敷を無料で案内します。当日、受付場所付近に高校生がおりますので、お気軽に声をかけてください。

【期日】10月19日 日～21日 日、27日 日
【受付時間】10:00～11:30
【受付場所】▶仙北市役所角館庁舎前 ▶平福記念美術館前 ▶角館榊細工伝承館前
【問合せ】角館高校 堀川 ☎54-2560

イベント OSHIRASE NAVI

生保内中学校
吹奏楽部・美術部合同発表会

【期日】10月22日 日
【時間】▶16:30開場 ▶17:00開演

美術部展は15:00より開演までご覧いただけます。
【場所】仙北市民会館
【問合せ】生保内中学校吹奏楽部顧問 広瀬・美術部顧問 鈴木 ☎43-1181

イベント OSHIRASE NAVI

田沢湖絵画同好会
第34回画人展

【期日】10月7日 日・8日 日
【時間】9:00～16:00
【場所】田沢湖総合開発センター2階
【その他】▶当日会員による色紙の頒布を予定しています。▶両日とも「田沢湖ふでの会書道作品展」が同センター1階で開催されますので、こちらにもお立ち寄りください。
【問合せ】大沢純子 ☎43-1432

イベント OSHIRASE NAVI

そばの郷仙北市『第7回新そば祭り』
食べ歩きスタンプラリー

地そばの振興のために活動する遊楽3トピアそば会議の会員であるそば屋を回る「そばの郷仙北市 第7回新そば祭り 食べ歩きスタンプラリー」を開催します。そばの品種やその店のこだわり抜いた打ち方の違いを感じつつ、採れたての風味あふれる新そばをご堪能ください。お店によっては珍しい赤そば(高嶺ルビー)もご用意しています。ラリーシート応募者には抽選で素敵な賞品をプレゼントします。

【期日】10月2日 日～12月30日 日
【実施店舗】そば五郎(田沢湖)、農家のそば屋一助(西木)、手打ちそばさくらぎ(角館)、手打ちそば野の花庵(角館)、そば処が家(角館)、奥羽山荘(大仙市太田)
【商品】仙北市特産品・そば食事券
【応募用紙】実施店舗に設置しています。お食事後にスタンプの捺印を受けます。
【問合せ】仙北市農山村体験デザイン室 ☎43-3353

募集 OSHIRASE NAVI

第12回仙北市卓球大会

【日時】 10月23日 回 8:15～開会式
【場所】 角館中学校体育館
【種目】 ▶団体戦：3人1チーム（シングルス2・ダブルス1）▶個人戦：一般男子・女子（高校生を含む）1部・2部・3部、中学生男・女（学年別）、小学生 ※中学生と決勝のみ5セットマッチ、他の試合は3セットマッチ
【参加対象】 仙北市民、仙北市勤務者、市内小・中・高校生
【参加費】 申し込みと一緒にお願いします。▶団体：1チーム3人以上（2チーム以内）1,500円 ▶個人：1人500円、小・中・高校生1人300円
【申込締切】 10月14日 ㊦ 受付当日不可
【申込・問合せ】 ▶SELA 角電 小林真澄 ☎090-6222-2285 FAX 54-3576 ▶角館公民館 藤本順子 ☎54-1110 FAX 54-1521

募集 OSHIRASE NAVI

雄物川の川づくりに 関する意見を募集

国土交通省では、「雄物川水系河川整備計画（変更素案）」に対するご意見を募集しています。計画の変更素案やパンフレットは、湯沢河川国道事務所、同大曲出張所・秋田駒ヶ岳山系砂防出張所、玉川ダム管理所、仙北市役所各庁舎、または湯沢河川国道事務所HPでご覧いただけます。
【意見の提出】 パンフレット付属のハガキ、または上記HPの意見募集書き込み欄で、11月4日 ㊦ まで募集しています。
【「意見を聴く場」の開催】 ご意見の発表には事前申込（10月7日 ㊦ 17:00まで）が必要です。▶開催日：10月21日 ㊦ 19:00～21:00 ▶会場：大仙市大曲交流センター（大仙市大曲日の出町二丁目7-53）
【問合せ】 湯沢河川国道事務所 調査第一課 ☎0183-73-5544

募集 OSHIRASE NAVI

家族介護教室・家族介護者 交流事業

仙北市社会福祉協議会では、市からの委託により、在宅において要介護者（介護度1～5）を介護されている家族の方を対象に、介護知識や技術を習得する介護教室と、介護から一時的に解放され心身のリフレッシュを図るために介護者交流事業を開催します。
【日時】 10月27日 ㊦ 10:00～14:00
【場所】 あきた芸術村 温泉ゆぼぼ
【内容】 ▶介護教室：口腔ケアについて《講師》秋田歯科衛生士会 川村孝子氏 ▶交流事業：◎足裏マッサージ、昔語り《講師》さわやかボランティア ◎介護者相互交流・介護相談（介護支援専門員）
【参加費】 500円
【申込締切】 10月19日 ㊦
【申込・問合せ】 仙北市社会福祉協議会 ▶角館支所 ☎54-2493 ▶田沢湖支所 ☎43-1368 ▶西木支所 ☎48-2940

お知らせ OSHIRASE NAVI

介護保険事務所からのお知らせ 介護保険料を滞納し続けていると…

災害などの特別な事情もなく、介護保険料を滞納し続けていると、滞納している期間に応じて次のような措置がとられます。介護保険料は納め忘れのないようにしましょう。

①1年以上滞納すると（償還払い化）
 介護保険サービスを利用したときに、通常1割または2割負担のところ、いったん全額自己負担しなければなりません。後日、申請により保険給付分（費用の9割または8割分）が払い戻されます。

②1年6か月以上滞納すると（一時差し止め）
 利用した介護保険サービスの費用をいったん全額自己負担したうえに、払い戻し申請後も保険給付の一部または全部が一時的に差し止められます。さらに滞納が続く場合は、差し止められた額が保険料に充てられる場合もあります。

③2年以上滞納すると（給付額減額）
 保険料を納めていない期間に応じて、自己負担が3割に引き上げられます。高額介護サービス費や特定入所者介護サービス費なども支給されません。
 ▶高額介護サービス費……自己負担額が一定額を超えた場合、本人の所得や世帯の課税状況に応じて超えた分が払い戻されます。
 ▶特定入所者介護サービス費…施設や短期入所サービスを利用したときの食費や居住費について、本人や配偶者の課税状況や預貯金状況によって、一定額を超えた分が保険給付されます。

※災害などの特別な事情により、一時的に保険料が納められなくなった場合は、納付の猶予や減免が受けられることもありますので、お問い合わせください。
【問合せ】 介護保険事務所 指導監査班 ☎0187-86-3911

お知らせ OSHIRASE NAVI

たざわ湖スキー場16～17シーズン リフトシーズン券発売します

期日限定販売会と11月1日から12月15日までの事前購入の皆さまへ割引販売をします。「小学1年生限定」と「70歳以上」の皆さまには長期リフトシーズン券の販売もあります。金額等詳しくは下記までお問い合わせください。
【期日限定販売会】 10月15日 ㊦
【販売時間】 10:30～15:00
【販売場所】 田沢湖総合開発センター 2階（仙北市役所田沢湖庁舎隣接）
【問合せ】 たざわ湖スキー場 ☎46-2011

お知らせ OSHIRASE NAVI

善意ありがとうございます

【仙北市社会福祉協議会へ寄付】
8月受付分、敬称略
 ◆加澤邦子（大仙市富士見町）
 ◆赤川和子（角館町小勝田下川原）
 ◆真山寺 工藤智教（大館市上町）

募集 OSHIRASE NAVI

古民家再生 ビックリ倶楽部 第14回女性のための 田沢湖初心者ツーリング

ロードバイクに乗ってみませんか。ママチャリに乗れる方ならどなたでも。年齢は問いません。まずはその人に合わせた乗り方から始めます。風を切る爽快感をご一緒に！ツーリングの後は温泉も楽しめます。
【日時】 10月16日 ㊦ 10:30～16:00
【集合】 ホテル森の風田沢湖（田沢湖生保内字下高野82-117）
【参加費】 6,000円（保険・レンタル自転車一式含む）
【定員】 10人
【講師】 土屋朋子（自転車ジャーナリスト）
【申込・問合せ】 3W 田沢湖事務局 ☎43-2370



お知らせ OSHIRASE NAVI

稲わら・もみ殻焼きは 禁止されています！

稲わら・もみ殻焼きは秋田県公害防止条例により原則禁止されています。特に周辺に影響が出やすい10月1日から11月10日までの期間は全面的に禁止となっています。
【どうして禁止されているの…】
 ▶煙による視界不良が、重大な交通事故を引き起こす原因となります。
 ▶目や喉を痛める原因となり、体の弱い方や病気の方が煙害により体調を崩す原因となります。
 ◎その他にも、周囲の生活環境を損なったり、火災につながったりするおそれがあるので稲わら・もみ殻焼きは絶対にやめましょう。
【問合せ】 ▶秋田県環境管理課 大気・水質班 ☎018-860-1603 ▶仙北市民生活課 ☎43-3308 ▶角館消防署 予防班 ☎54-2302

募集 OSHIRASE NAVI

秋田内陸線ウォーク2016

ふだん車窓から眺めているすばらしい景色を歩きながらじっくりと楽しんでもらおうと、今年度初めて企画したこのイベントの参加者を募集しています。
【日時】 10月10日 ㊦ 12:00比立内駅集合
【コース】 比立内駅から阿仁マタギ駅 約7.1km（約2時間）
【参加条件】 内陸線を利用すること
【申込締切】 10月7日 ㊦
【参加料】 300円
【その他】 次回は11月10日 ㊦ 西明寺駅から角館駅（約8.4km）です。詳しくは下記までお問い合わせください。
【問合せ】 秋田内陸縦貫鉄道（株） ☎0186-82-3231

募集 OSHIRASE NAVI

10月定例会 あなたの子どもが危ない ～SNSに潜む危険～

保護者を対象としたSNS等でのいじめ問題に対して、秋田県警本部サイバー対策室と大仙警察署より対策方法を講演していただきます。詳しくはHPをご覧ください。
【日時】 10月23日 ㊦ 14:00～16:40
【場所】 グランドパレス川端（大仙市大曲浜町7-39）
【参加費】 無料
【定員】 100人
【問合せ】 （一社）大曲青年会議所事務局 ☎0187-62-0883

募集 OSHIRASE NAVI

県営住宅の入居者募集

【募集住宅】 県営船場町住宅（大仙市大曲船場町）
【募集戸数】 3DK 1戸（平成6年建設）
【構造】 鉄筋コンクリート造4階建て
【家賃】 23,100円～
【募集期間】 10月3日 ㊦～14日 ㊦
【入居可能日】 11月1日 ㊦
【問合せ】 仙北地域振興局 建設部建築課 ☎0187-63-3124

相談 OSHIRASE NAVI

行政に関する相談ごとは 行政相談委員に

行政相談委員は、総務大臣から委嘱を受け、国の仕事などについての苦情や意見・要望を受け付け、皆さんと関係行政機関との間に立って、その解決を図る「行政と住民のパイプ役」です。仙北市の行政相談委員は次の3人の方で、自宅でも相談を受け付けています。
【行政相談委員】
 ▶難波輝子 ☎43-0782 田沢湖生保内字水尻7 ▶大楽進 ☎53-2690 角館町七日町34 ▶新山敦晃 ☎47-2746 西木町西明寺字宮田18
【10月相談所開設日・場所】 ▶12日 ㊦・市役所神代出張所 ▶19日 ㊦・田沢湖総合開発センター ▶20日 ㊦・角館交流センター ▶28日 ㊦・市役所松木内出張所
【時間】 13:00～16:00
【問合せ】 仙北市総務課 ☎43-1111

相談 OSHIRASE NAVI

仙北市社会福祉協議会 10月の心配ごと相談日

社会福祉協議会では、相談援助活動として心配ごと相談を行っています。お気軽にご利用ください。
【日時・場所】 ▶12日 ㊦ 13:00～16:00・市役所神代出張所 ▶13日 ㊦ 13:00～16:00・社会福祉協議会角館支所 ▶17日 ㊦ 10:00～12:00・社会福祉協議会西木支所 ▶19日 ㊦ 13:00～16:00・田沢湖総合開発センター
【問合せ】 仙北市社会福祉協議会 ☎52-1624

募集 OSHIRASE NAVI

秋田県里親シンポジウム

【日時】 10月15日 ㊦ 13:00～16:00
【場所】 さきがけホール（秋田市山王臨海町1-1）
【対象】 里親に興味・関心のあるすべての方
【参加費】 無料 **【定員】** 200人
【申込・問合せ】 秋田赤十字乳児院 京極 ☎018-884-1760

INDEX

- 2-3 第31回田沢湖マラソン
- 4-6 旬な情報チャンネル
- 7 第12回仙北市産業祭／第44回角館町榊細工伝統工芸展
- 8-9 市役所からのお知らせ
- 10 学び・ふれあい・心豊かに生涯学習
- 11 図書館情報局
- 12-14 保健・健康の掲示板
- 15 秋の狂犬病予防集注
- 16-17 子育てインフォメーション
- 18-21 おしらせナビ
- 22-23 戸籍の窓口から／カレンダー・目次
- 24 広告

広報担当者の

つぶやき

SR 有志による、とある動画制作にカメラマンとして参加しました。動画に関して特に知識も経験も機材もない状態。とりあえず携帯電話を使つての動画撮影です。様々なシーンを撮ったつもりではありますが、今はあれやこれも撮っておけばよかった…との思いがこみ上げ中です。これからうまいこと編集すれば大丈夫なはず！ほとんどやったことないですが…。いい経験させてもらっています。

TK 収穫の秋ということで市内の栗園を取材させていただきました。夢中で栗を拾う皆さんに申し訳ない気持ちで声をかけたところ、快く取材に応じてくださいました。取材の様子はフェイスブックに掲載していますのでぜひご覧ください。当日ご協力くださった皆さん、本当にありがとうございました。

MT 田沢湖マラソンは毎年多くのランナーが参加し、周辺は賑やかな雰囲気になります。今年のフルマラソンには同い年の友人も出場。走り込みをしているとは聞いていましたが、なかなかのハイペースで湖畔を駆け抜ける勇姿に、思わず「すごいなあ」と感心。やはり、日々鍛えている人を見ると、その日だけは自分も走ろうかなあと触発されるのです。まずは散歩から始めますかな。

仙北市カレンダー 10/1(土)～15(土)

10/1	土	●佐藤待子作品展（平福記念美術館 9:00～17:00）11月20日まで P19 ●新そばフェスタ2016（角館交流センター 11:00～15:00）9/16-P13 ●おはなし会「うさぎのみみ」（総合情報センター 10:00～11:00）9/16-P13 ●第18回田沢湖ソーデーマーチ 8/1-P17
2	日	●そばの郷仙北市『第7回新そば祭り』食べ歩きスタンプラリー（実施店舗等詳しくは18ページをご覧ください。）P18 12月30日まで ●白浜クリーンアップ大作戦（集合：春山イベント広場 9:30～12:00）9/16-P13 ●飾山囃子の実演（角館榊細工伝承館 ①10:00～、②11:00～）8/1-P3 ●第18回田沢湖ソーデーマーチ 8/1-P17
3	月	●韓国語教室【日中コース】（田沢湖総合開発センター 13:30～15:00）9/16-P12
4	火	●韓国語教室【夜間コース】（田沢湖総合開発センター 18:30～20:00）9/16-P12
5	水	●えがおサロン（田沢湖健康増進センター 13:00～16:00）P14 ●第1回パソコン講座（総合情報センター 9:00～12:00）P19 ●神代地区長寿を祝う会（ゆほほ本館「紫苑」 11:00～14:30）9/16-P13
6	木	●第1回パソコン講座（総合情報センター 9:00～12:00）P19 ●若返り教室（田沢湖健康増進センター 10:00～11:30）8/1-P10
7	金	●第34回画人展（田沢湖総合開発センター 9:00～16:00）P18 ●第35回角館盆裁展（角館交流センター 9:00～17:00）P18 ●就学や教育に関する相談会（角館交流センター 10:00～15:00）9/16-P10 ●似顔絵教室（西木公民館 13:30～15:30）9/16-P12 ●ペン習字教室（田沢湖総合開発センター 10:00～12:00）8/16-P10
8	土	●第34回画人展（田沢湖総合開発センター 9:00～16:00）P18 ●第35回角館盆裁展（角館交流センター 9:00～17:00）P18
9	日	●第35回角館盆裁展（角館交流センター 9:00～14:00）P18 ●飾山囃子の実演（角館榊細工伝承館 ①10:00～、②11:00～）8/1-P3
10	月	●奇跡のピアノコンサート in 角館（角館中学校 13:30～14:30 予定）9/16-P13 ●第11回仙北市スポーツ少年団陸上競技大会（生保内中学校陸上競技場 8:30～12:30）9/1-P24
11	火	●都市計画道路見直しの説明会【田沢湖地区】（田沢湖総合開発センター 18:30～）P9
12	水	●都市計画道路見直しの説明会【角館地区】（市役所角館庁舎西側 18:30～）P9 ●ふれあいサポーター養成講座（健康管理センター 13:30～15:00 頃）P14 ●こころの相談（角館交流センター 13:30～14:30、15:00～16:00）P14 ●第1回パソコン講座（総合情報センター 9:00～12:00）P19 ●行政相談所開設日（市役所神代出張所 13:00～16:00）P20 ●仙北市社会福祉協議会心配ごと相談日（市役所神代出張所 13:00～16:00）P20 ●茶房さくらや～おもてなし（外町交流広場 10:00～11:00）9/16-P13 ●古文書を読む会（田沢湖総合開発センター 13:30～15:30）8/1-P16
13	木	●第1回パソコン講座（総合情報センター 9:00～12:00）P19 ●仙北市社会福祉協議会心配ごと相談日（社会福祉協議会角館支所 13:00～16:00）P20 ●若返り教室（田沢湖健康増進センター 10:00～11:30）8/1-P10
14	金	●えほん広場（さくらっこ 10:30～11:30）P17 ●似顔絵教室（西木公民館 13:30～15:30）9/16-P12 ●ペン習字教室（田沢湖総合開発センター 10:00～12:00）8/16-P10
15	土	●仙北市文化祭【角館地区】（角館交流センター 10:00～16:00）P10 ●おはなし玉手箱（田沢湖図書館 10:00～）P11 ●たざわ湖スキー場リフトシーズン券販売会（田沢湖総合開発センター 10:30～15:00）P21

おたんじょうおめでとう …氏名（保護者・住所）

中島颯亮（亮太・田沢字供養佛）	藤元莉鈴（怜・広久内上中川原）
鈴木虹海（裕幸・西長野熊堂）	高橋唯斗（隼人・門屋字六本杉）

おくやみもうしあげます …氏名（年齢・住所）

吉成勝（87歳・田沢字春山）	千葉正博（68歳・細越町）
佐々木盛（81歳・生保内字造道）	菅原光弘（70歳・川原町）
佐々木和子（75歳・生保内字牛沢）	三杉キン（93歳・下新町）
渡邊健（64歳・生保内字山居）	平元孝子（104歳・西勝楽町）
羽根川米子（91歳・生保内字武蔵野）	鈴木タツエ（87歳・西勝楽町）
高橋繁雄（90歳・生保内字武蔵野）	羽根川茂子（87歳・西勝楽町）
新田トシ（85歳・生保内字近藤沢）	鈴木俊篤（78歳・山谷川崎大場）
吉村ヤエ子（82歳・岡崎字岡本）	藤本キヨ（92歳・川原向田）
吉村虎雄（86歳・岡崎字岡本）	青山京子（87歳・川原字川原）
鎌川ミチ子（95歳・上菅沢）	千葉ヤエ子（81歳・小勝田滝ノ沢）
福山幸子（84歳・上野）	門脇忠（85歳・小勝田中川原）
藤原悟（63歳・岩瀬）	田村昌之（51歳・小勝田下川原）
田村キチ（88歳・岩瀬）	菅原ミヤ子（83歳・西長野中泊）
村岡哲夫（80歳・川原町後）	後藤明（86歳・雲然荒屋敷）

花葉館

串あげバイキング

20日(木) 18:30～20:30 4,700円（飲み放題付）
カラッと揚がった串あげをぜひお楽しみください♪



グラウンドゴルフ

1日(土)	月例会	会員限定(500円)
5日(木)	コスモス杯	オープン参加(1,000円)
16日(日)	紅葉なべっこ大会	オープン参加(1,000円)

各大会、昼食350円でご用意します。(要事前申込)

角館町西長野古米沢30-19 ☎55-5888 ※不定休

西宮家

刺子と人形展（佐々木幸子）

7日(金)～9日(日) 前蔵1F 10:00～16:30



一日早い体育の日ランチ

9日(日) レストラン北蔵 11:00～14:00
お1人様1,500円 ※なくなり次第終了させていただきます。

西宮家餅展

25日(火)～11月7日(月) 米蔵1F 10:00～17:00

角館町田町上丁11-1 ☎52-2438 10:00～17:00(年中無休)

東風の湯

市民入浴無料！仙北市民憩いの日 今月は10月27日(木)

仙北市民入浴無料！ご家族皆さままでぜひご利用ください！
※仙北市民と確認できるものを必ずお持ちください。

田沢湖生保内字武蔵野111-8 ☎43-2133 7:00～21:00(受付終了20:00) 10月の定休日…12日(水)、26日(水)

※写真はイメージです。実物とは異なります。表記の価格は全て税込価格です。

戸籍の窓口から

—8月届出分・敬称略—

人の動き

(平成28年9月1日現在)	前月比
人口 27,710人	(-34)
男 12,935人	(-11)
女 14,775人	(-23)
世帯数 10,691世帯	(-6)
出生 5人	死亡 40人
転入 33人	転出 32人

菅原静子（60歳・菌田銭神）	菅原静子（60歳・菌田銭神）
草薨藤作（86歳・菌田中村）	草薨藤作（86歳・菌田中村）
草薨輝雄（83歳・菌田別当村）	草薨輝雄（83歳・菌田別当村）
浅利フミ（98歳・松木内字畑中）	浅利フミ（98歳・松木内字畑中）
浅利テル（90歳・松木内字長戸呂）	浅利テル（90歳・松木内字長戸呂）
齋藤キクヨ（93歳・西明寺字梨子木台）	齋藤キクヨ（93歳・西明寺字梨子木台）
斯波伸正（59歳・西明寺字椋田）	斯波伸正（59歳・西明寺字椋田）
伊藤金一（88歳・上荒井字古堀田）	伊藤金一（88歳・上荒井字古堀田）

第3セクター耳より情報 mimiyori-joho

西木温泉ふれあいプラザ クリオン

のんびりごろごろ♪湯治プラン

大好評！23日までのご宿泊プランです。ぜひご利用ください。
2泊3日(5食付)お1人様10,800円(ご延泊1泊2食付5,000円追加。
1室1名でのご利用はご宿泊1回につき1,080円追加)

各種会合などにおすすめ！日帰りプラン

お料理3,000円より承ります！お得にご利用特典も充実。
①入湯料サービス ②ご宴会時のカラオケ歌い放題 ③送迎バスの手配 ④お料理4,000円以上ご利用の場合、お1人様につきお鮎子1本サービス。その他、ご法要膳、忘年会等も承っています。

西木町門屋字屋敷田83-2 ☎47-2010 6:00～21:00

10月の休館日：31日(月)（館内メンテナンスのため）

田沢湖ハーブガーデンハートハーブ

ディナーバイキングご予約受付中！

29日(土) 18:00開催 2時間飲み放題！一夜限りのメニューが満載♪
大人5,000円、中高生2,500円 小学生1,500円 幼児(3～5歳)500円 仙北市内送迎のご予約承ります。

心やすらぐひとときを…アロマハンドトリートメント

9日(日)、10日(月)祝、29日(土)、30日(日) 9:00～16:00
料金:10分コース 864円、15分コース 1,080円
講師：高山純子先生（草花木香）

田沢湖田沢字瀧前78 ☎43-2424 平日 10:00～16:00
土日祝 9:00～17:00（4月上旬～11月中旬は無休）

「広報せんぼく」に関するお問合せは

仙北市役所総務課文書広報係

TEL 0187-43-1111 FAX 0187-43-1300
〒014-1298 秋田県仙北市田沢湖生保内字宮ノ後30番地

秋田・田沢湖で毎年1万人以上ご来場の大人気イベント!

秋のはちみつ祭

第15回 2016 10/8(土) 9(日) 10(月) 祝

会場: 山のはちみつ屋 & 隣接駐車場 (9:00~18:00) ※屋外催事は17:30まで

臨時駐車場をご用意しています



地元グルメ屋台
はちみつホルモン焼、はちみつケバブなど

ステージイベント
音楽やダンスバトル、カラオケ大会も!

輪投げチャレンジ
1,080円以上のレシートで1回(3投)!

はちみつクイズ
正解すると抽選ではちみつが当たる!



先着1,000席
お買い物レシートで
チケット(2枚)プレゼント!

「秋のはちみつ祭」期間中に山のはちみつ屋・お菓子工房・ピザ工房のご利用レシート2,160円以上(3店合算可)でチケット2枚プレゼント!

第15回 はちみつのタベ



2016 10/15(土) 仙北市民会館 17:30開場 18:00開演

【出演】林家木久扇 柳亭市馬 ボンボンブラザース 林家ひろ木 菌田憲一とデキシークィングス with FUMIKA (スペシャルゲスト) ラモーナ・ロベス

※チケットは、なくなり次第終了させていただきます。チケットの販売はしてありません。

期間中、会場内で使える
100円券プレゼント

期間中、山のはちみつ屋でお買い上げ
税込1,080円ごとに1枚プレゼント!

会場を盛り上げます!
ダースコちんどん隊

ほかにも
楽しい企画が
盛りだくさん!

無料券

秋のはちみつ祭
はちみつソフト 1個

大人気

有効期間: 2016年10月8日(土)~10日(月・祝)

スペシャル企画

大人気のソフトを
無料でGET!

※ご注文の際に切り取った券を係員にお渡しください。



山のはちみつ屋 有限会社ビー・スケップ ミツバチミツバチ

& お菓子工房 & ピザ工房 TEL0187-43-3838

〒014-1201 仙北市田沢湖生保内字石神163-3

E-mail bee@bee-skep.com

山のはちみつ屋 検索

歯科 小児歯科 口腔外科 矯正歯科

みちのく政宗デンタルクリニック

診療時間 **9:00~18:00**
(昼休みなしで診療中!!)
[日曜日] AM9:00~12:00 PM13:00~17:00

抜かない、削らない、痛くない、歯を残していく治療

インプラント治療 無料相談

各種医療保険・福祉医療等
取り扱っております。

ママさんも安心、子連れOK!
受診中の授乳・託児ルーム完備!

お買い物がてらやお仕事帰り、お休みの日の通院も可能です。

訪問歯科診療 ご自宅・施設へ治療に伺います

医療法人 鳳球会 **みちのく政宗デンタルクリニック**

理事長 正井 佑典

〒014-0021 大仙市福田町22-23-7
大曲駅東口、イオンタウン大曲福田内

[E-mail] info@michinoku-masamune.com

ご予約・お問い合わせは
TEL 0187-63-7803

ホームページで当院の診療内容が詳しくわかります。 [みちのく政宗 検索](http://www.michinoku-masamune.com)

URL <http://www.michinoku-masamune.com>

COOP 生活協同組合 コープあきた

個人宅配 はじめませんか?

毎週平均 **40,000人** がご利用中!!

いつでも簡単!!
ネット注文 OK!!

カタログ商品 約5000点!!

重い荷物も玄関先までお届け

通常の配達手数料 ~~200円(税込)~~ → **100円(税込)**

配達手数料 優遇特典

高齢者 満70歳以上の1人暮らしまたはご夫婦2人暮らし

子育て お子様の年齢が満5歳まで適用 ※妊娠中の方も含む

介護 ご家族やご本人が要介護認定を受けた方

障がい者 障がい関係の手帳をお持ちの方

詳しくは下記電話番号へお問い合わせ、またはホームページでご確認ください。

お問い合わせお申し込みは **コープあきた共同購入部**

フリーダイヤル **0120-958080**

受付時間 月~金曜日9:00~19:00 土曜日9:00~12:00

ホームページもチェック!!

コープあきた 検索

「広報せんぼく」に広告を掲載しませんか? 掲載広告に関するお問合せは 総合広告代理店 株式会社 販促 仙北支店 仙北市角館町勝楽133-1 TEL 0187-55-5120 FAX 0187-63-2360