

令和 3 年 度

仙 北 市 水 道 事 業 会 計 決 算 書

秋 田 県 仙 北 市

目 次

I 決 算 書

| | |
|---------------------------|----|
| (I) 令和3年度仙北市水道事業決算報告書 | 4 |
| (II) 財務諸表 | |
| 1 令和3年度仙北市水道事業損益計算書 | 8 |
| 2 令和3年度仙北市水道事業剰余金計算書 | 10 |
| 3 令和3年度仙北市水道事業欠損金処理計算書 | 10 |
| 4 令和3年度仙北市水道事業剰余金処分計算書(案) | 10 |
| 5 令和3年度仙北市水道事業貸借対照表 | 12 |

II 決 算 付 属 書 類

| | |
|---------------------|----|
| (I) 令和3年度仙北市水道事業報告書 | 14 |
| (II) その他の書類 | |
| 1 キャッシュ・フロー計算書 | 22 |
| 2 収益費用明細書 | 23 |
| 3 固定資産明細書 | 28 |
| 4 企業債明細書 | 30 |
| (III) 注記事項 | 37 |

I 決算書

(I) 令和3年度 仙北市

(1) 収益的収入及び支出 収 入

| 区 分 | 予 算 額 | | | 合 計 |
|------------|-------------|-----------|---------------------------------|-------------|
| | 当 初 予 算 額 | 補 正 予 算 額 | 地方公営企業法第24条第3項の規定による支出額に係る財源充当額 | |
| | 円 | 円 | 円 | 円 |
| 第1款 水道事業収益 | 521,883,000 | △ 469,000 | 0 | 521,414,000 |
| 第1項 営業収益 | 403,838,000 | 0 | 0 | 403,838,000 |
| 第2項 営業外収益 | 118,042,000 | △ 469,000 | 0 | 117,573,000 |
| 第3項 特別利益 | 3,000 | 0 | 0 | 3,000 |

支 出

| 区 分 | 予 算 | | | | | 小 計 |
|------------|-------------|-------------|-------------|-----------|-------------------------|-------------|
| | 当 初 予 算 額 | 補 正 予 算 額 | 予 支 備 出 費 額 | 流 用 増 減 額 | 地方公営企業法第24条第3項の規定による支出額 | |
| | 円 | 円 | 円 | 円 | 円 | 円 |
| 第1款 水道事業費用 | 620,883,000 | △ 4,790,000 | 0 | 0 | 0 | 616,093,000 |
| 第1項 営業費用 | 572,813,000 | △ 4,565,000 | 1,045,000 | 0 | 0 | 569,293,000 |
| 第2項 営業外費用 | 43,750,000 | △ 225,000 | 0 | 0 | 0 | 43,525,000 |
| 第3項 特別損失 | 5,000 | 0 | 0 | 0 | 0 | 5,000 |
| 第4項 予備費 | 4,315,000 | 0 | △ 1,045,000 | 0 | 0 | 3,270,000 |

水道事業決算報告書

| 決 算 額 | 予算額に比べ 決算額の増減 | 備 考 |
|------------------|------------------|--------------------------------|
| 円 522,388,736 | 円 974,736 | (うち、仮受消費税及び地方消費税 34,898,793 円) |
| 389,430,937 | △ 14,407,063 | (" 34,898,793 円) |
| 132,957,799 | 15,384,799 | |
| 0 | △ 3,000 | |

| 額 | | 決 算 額 | 地 方 公 営 企 業 法 第 26 条 第 2 項 の 規 定 に よ る 繰 越 額 | 不 用 額 | 備 考 |
|--|------------------|------------------|--|-----------------|--------------------------------|
| 地 方 公 営 企 業 法 第 26 条 第 2 項 の 規 定 に よ る 繰 越 額 | 合 計 | | | | |
| 円 0 | 円 616,093,000 | 円 598,281,705 | 円 0 | 円 17,811,295 | (うち、仮払消費税及び地方消費税 18,698,882 円) |
| 0 | 569,293,000 | 554,768,218 | 0 | 14,524,782 | (" 18,698,882 円) |
| 0 | 43,525,000 | 43,513,487 | 0 | 11,513 | |
| 0 | 5,000 | 0 | 0 | 5,000 | |
| 0 | 3,270,000 | 0 | 0 | 3,270,000 | |

(2) 資本的収入及び支出

収 入

| 区 分 | 予 算 額 | | | | |
|------------------|-------------|--------------|-------------|--------------------------------------|------------------|
| | 当 初 予 算 額 | 補 正 予 算 額 | 小 計 | 地 方 公 営 企 業 法 に 係 属 する 財 源 による 繰 越 額 | 通 次 係 属 する 繰 越 額 |
| | 円 | 円 | 円 | 円 | 円 |
| 第1款 資本的収入 | 434,625,000 | △ 35,317,000 | 399,308,000 | 58,700,000 | 0 |
| 第1項 企業債 | 193,200,000 | △ 23,000,000 | 170,200,000 | 58,700,000 | 0 |
| 第2項 国県補助金 | 68,656,000 | 1,271,000 | 69,927,000 | 0 | 0 |
| 第3項 出資金 | 136,500,000 | 44,000 | 136,544,000 | 0 | 0 |
| 第4項 負担金 | 36,268,000 | △ 13,632,000 | 22,636,000 | 0 | 0 |
| 第5項 固定資産 売却代金 | 1,000 | 0 | 1,000 | 0 | 0 |

支 出

| 区 分 | 予 算 額 | | | | | |
|----------------|-------------|--------------|-----------|-------------|------------------------------|------------------|
| | 当 初 予 算 額 | 補 正 予 算 額 | 流 用 増 減 額 | 小 計 | 地 方 公 営 企 業 法 に 係 属 する 繰 越 額 | 通 次 係 属 する 繰 越 額 |
| | 円 | 円 | 円 | 円 | 円 | 円 |
| 第1款 資本的支出 | 622,615,000 | △ 24,853,000 | 0 | 597,762,000 | 69,547,700 | 0 |
| 第1項 建設改良費 | 392,902,000 | △ 24,948,000 | 0 | 367,954,000 | 69,547,700 | 0 |
| 第2項 企業債 償還金 | 227,713,000 | 95,000 | 0 | 227,808,000 | 0 | 0 |
| 第3項 予備費 | 2,000,000 | 0 | 0 | 2,000,000 | 0 | 0 |

資本的収入額が資本的支出額に不足する額 203,918,837 円は、建設改良積立金 10,227,000円、過年度分損益勘定留保資金

| 合 計 | 決 算 額 | 予 算 額 に 比 べ 算 算 額 の 増 減 | 備 考 |
|-------------|-------------|----------------------------|-----|
| 円 | 円 | 円 | |
| 458,008,000 | 457,031,447 | △ 976,553 | |
| 228,900,000 | 228,200,000 | △ 700,000 | |
| 69,927,000 | 68,656,000 | △ 1,271,000 | |
| 136,544,000 | 136,544,000 | 0 | |
| 22,636,000 | 23,631,447 | 995,447 | |
| 1,000 | 0 | △ 1,000 | |

| 合 計 | 決 算 額 | 翌 年 度 繰 越 額 | | | | 不 用 額 | 備 考 |
|-------------|-------------|--|--------------------|-----|-----------|-----------------------------------|-----|
| | | 地 方 公 営 企 業 法 に 第 26 条 の 規 定 額 よ る 繰 越 額 | 継 続 費 通 次 繰 越 額 | 合 計 | | | |
| 円 | 円 | 円 | 円 | 円 | 円 | | |
| 667,309,700 | 660,950,284 | 0 | 0 | 0 | 6,359,416 | (うち、仮払消費税及び地方消費税 39,354,645 円) | |
| 437,501,700 | 433,144,940 | 0 | 0 | 0 | 4,356,760 | (" 39,354,645 円) | |
| 227,808,000 | 227,805,344 | 0 | 0 | 0 | 2,656 | | |
| 2,000,000 | 0 | 0 | 0 | 0 | 2,000,000 | | |

177,275,113円及び当年度分消費税及び地方消費税資本的収支調整額 16,416,724円で補填した。

(Ⅱ) 財務諸表
1 令和3年度仙北市水道事業損益計算書
(令和3年4月1日から令和4年3月31日)

(単位：円)

| | | | | |
|----------|----------------|-------------|-------------|-------------|
| 1 | 営業収益 | | | |
| | (1) 給水収益 | 344,233,650 | | |
| | (2) 受託工事収益 | 0 | | |
| | (3) その他営業収益 | 10,298,494 | 354,532,144 | |
| | | | | |
| 2 | 営業費用 | | | |
| | (1) 原水及び浄水費 | 121,841,670 | | |
| | (2) 配水及び給水費 | 52,130,227 | | |
| | (3) 受託工事費 | 0 | | |
| | (4) 総係費 | 71,533,267 | | |
| | (5) 減価償却費 | 283,308,966 | | |
| | (6) 資産減耗費 | 7,198,016 | | |
| | (7) その他営業費用 | 57,190 | 536,069,336 | |
| | 営業損失 | | | 181,537,192 |
| 3 | 営業外収益 | | | |
| | (1) 受取利息 | 7,432 | | |
| | (2) 他会計補助金 | 12,518,000 | | |
| | (3) 長期前受金戻入 | 105,674,634 | | |
| | (4) 雑収益 | 135,133 | 118,335,199 | |
| | | | | |
| 4 | 営業外費用 | | | |
| | (1) 支払利息 | 43,513,487 | | |
| | (2) 雑支出 | 324,154 | 43,837,641 | 74,497,558 |
| | 経常損失 | | | 107,039,634 |
| 5 | 特別利益 | | | |
| | (1) 固定資産売却益 | 0 | | |
| | (2) 過年度損益修正益 | 0 | | |
| | (3) その他特別利益 | 0 | 0 | |
| | | | | |
| 6 | 特別損失 | | | |
| | (1) 固定資産売却損 | 0 | | |
| | (2) 減損損失 | 0 | | |
| | (3) 災害による損失 | 0 | | |
| | (4) 過年度損益修正損 | 0 | 0 | 0 |
| | 当年度純損失 | | | 107,039,634 |
| | 前年度繰越利益剰余金 | | | 1,941,515 |
| | その他未処分利益剰余金変動額 | | | 10,227,000 |
| | 当年度未処理欠損金 | | | 93,871,119 |

2 令和3年度仙北市水道事業剰余金計算書 (令和3年4月1日から令和4年3月31日)

| | 資本金 | 資本剰余金 | | | |
|-------------|---------------|-------------|---------------|-----------|--------------|
| | | 受贈財産 評価額 | 工事負担金 | 補助金 | その他 資本剰余金 |
| | | 前年度末残高 | 1,782,092,830 | 4,369,160 | 0 |
| 前年度処分額 | 0 | 0 | 0 | 0 | 0 |
| 議会の議決による処分額 | 0 | 0 | 0 | 0 | 0 |
| 資本金への組入 | 0 | 0 | 0 | 0 | 0 |
| 処分後残高 | 1,782,092,830 | 4,369,160 | 0 | 0 | 7,881,204 |
| 当年度変動額 | 136,544,000 | 0 | 0 | 0 | 0 |
| 一般会計出資金の受入 | 136,544,000 | 0 | 0 | 0 | 0 |
| 積立金の取崩 | 0 | 0 | 0 | 0 | 0 |
| 当年度純利益 | 0 | 0 | 0 | 0 | 0 |
| 当年度末残高 | 1,918,636,830 | 4,369,160 | 0 | 0 | 7,881,204 |

3 令和3年度仙北市水道事業欠損金処理計算書

(単位：円)

| | 資本金 | 資本剰余金 | 未処理欠損金 |
|----------|---------------|------------|--------------|
| 当年度末残高 | 1,918,636,830 | 12,250,364 | 94,871,119 |
| 利益積立金繰入額 | 0 | 0 | 1,000,000 |
| 処分後残高 | 1,918,636,830 | 12,250,364 | △ 93,871,119 |

4 令和3年度仙北市水道事業剰余金処分計算書(案)

(単位：円)

| | 資本金 | 資本剰余金 | 未処分利益剰余金 |
|-------------|---------------|------------|----------------------------|
| 当年度末残高 | 1,918,636,830 | 12,250,364 | △ 93,871,119 |
| 議会の議決による処分額 | 10,227,000 | 0 | △ 10,227,000 |
| 資本金への組入 | 10,227,000 | 0 | △ 10,227,000 |
| 処分後残高 | 1,928,863,830 | 12,250,364 | (繰越利益剰余金) △ 104,098,119 |

(単位：円)

| 剰 余 金 | | | | | | 資本合計 |
|-------------|------------|-------------|--------------|---------------|---------------|---------------|
| 利 益 剰 余 金 | | | | | | |
| 資本剰余 金合計 | 減 債 積立金 | 利 益 積立金 | 建設改良 積立金 | 未処分利益 剰余金 | 利益 剰余金合計 | |
| 12,250,364 | 0 | 1,000,000 | 10,227,000 | 1,941,515 | 13,168,515 | 1,807,511,709 |
| 0 | 0 | 0 | 0 | 0 | 0 | 0 |
| 0 | 0 | 0 | 0 | 0 | 0 | 0 |
| 0 | 0 | 0 | 0 | 0 | 0 | 0 |
| 12,250,364 | 0 | 1,000,000 | 10,227,000 | 1,941,515 | 13,168,515 | 1,807,511,709 |
| 0 | 0 | △ 1,000,000 | △ 10,227,000 | △ 95,812,634 | △ 107,039,634 | 29,504,366 |
| 0 | 0 | 0 | 0 | 0 | 0 | 136,544,000 |
| 0 | 0 | △ 1,000,000 | △ 10,227,000 | 11,227,000 | 0 | 0 |
| 0 | 0 | 0 | 0 | △ 107,039,634 | △ 107,039,634 | △ 107,039,634 |
| 12,250,364 | 0 | 0 | 0 | △ 93,871,119 | △ 93,871,119 | 1,837,016,075 |

5 令和3年度仙北市水道事業貸借対照表 (令和4年3月31日)

(単位：円)

| | 資 | 産 | の | 部 |
|---------------|-----------------|-------------|---------------|---------------|
| 1 固定資産 | | | | |
| (1) 有形固定資産 | | | | |
| イ 土地 | | | 96,624,954 | |
| ロ 建物 | 489,379,102 | | | |
| 減価償却累計額 | △ 201,228,603 | | 288,150,499 | |
| ハ 構築物 | 9,714,297,799 | | | |
| 減価償却累計額 | △ 3,774,105,181 | | 5,940,192,618 | |
| ニ 機械及び装置 | 1,795,967,629 | | | |
| 減価償却累計額 | △ 869,129,097 | | 926,838,532 | |
| ホ 車両及び運搬具 | 12,377,242 | | | |
| 減価償却累計額 | △ 11,530,723 | | 846,519 | |
| ヘ 器具及び備品 | 15,508,706 | | | |
| 減価償却累計額 | △ 8,063,422 | | 7,445,284 | |
| ト 建設仮勘定 | | | 15,139,000 | |
| 有形固定資産合計 | | | 7,275,237,406 | |
| (2) 無形固定資産 | | | | |
| イ 電話加入権 | | | 278,648 | |
| ロ 車庫利用権 | | | 0 | |
| ハ ソフトウェア | | | 52,500,000 | |
| 無形固定資産合計 | | | 52,778,648 | |
| 固定資産合計 | | | | 7,328,016,054 |
| 2 流動資産 | | | | |
| (1) 現金預金 | | | 387,506,207 | |
| (2) 未収金 | | 278,775,295 | | |
| 貸倒引当金 | △ 3,371,853 | | 275,403,442 | |
| (3) 貯蔵品 | | | 3,325,103 | |
| 流動資産合計 | | | 666,234,752 | |
| 資産合計 | | | | 7,994,250,806 |

負 債 の 部

3 固 定 負 債

(1) 企 業 債

イ 建設改良企業債

3,390,889,221

企業債合計

3,390,889,221

固定負債合計

3,390,889,221

4 流 動 負 債

(1) 企 業 債

イ 建設改良企業債

232,791,963

企業債合計

232,791,963

(2) 未 払 金

63,332,548

(3) 預 り 金

19,079,062

(4) 引 当 金

イ 賞与引当金

3,580,343

ロ 法定福利費引当金

675,666

ハ 修繕引当金

16,064,689

引当金合計

20,320,698

流動負債合計

335,524,271

5 繰 延 収 益

(1) 長 期 前 受 金

3,813,893,306

収益化累計額

△ 1,383,072,067

長期前受金合計

2,430,821,239

繰延収益合計

2,430,821,239

負債合計

6,157,234,731

資 本 の 部

6 資 本 金

1,918,636,830

7 剰 余 金

(1) 資 本 剰 余 金

イ 受贈財産評価額

4,369,160

ロ その他資本剰余金

7,881,204

資本剰余金合計

12,250,364

(2) 利 益 剰 余 金

イ 利益積立金

0

ロ 建設改良積立金

0

ハ 当年度未処理欠損金

93,871,119

利益剰余金合計

△ 93,871,119

剰余金合計

△ 81,620,755

資本合計

1,837,016,075

負債資本合計

7,994,250,806

Ⅱ 決算付属書類

(Ⅰ) 令和3年度仙北市水道事業報告書

1 概 況

(1) 総括事項

本年度の水道事業については、当年度末給水戸数が 7,162 戸で前年度に比べ 2 戸(0.03ポイント)の減、配水量は 3,492,235 m³で前年度に比べ 131,871m³ (3.64ポイント)の増、有収水量は 1,759,012m³ で前年度に比べ 59,265m³ (3.26ポイント)の減であり、有収率は 50.37%で前年度に比べ 0.39ポイントの減となっております。

事業収益は、472,867 千円(前年度比 0.22ポイント減)で、その内給水収益の割合は 72.8%、長期前受金戻入が 22.3%、他会計補助金が 2.6%、その他が 2.3% となっております。

事業費用は、579,907 千円(前年度比 0.88ポイント減)で、その内人件費の割合は 9.5%、減価償却費 48.9%、企業債利息 7.5%、その他の経常経費は 34.1% となっており、本年度の水道事業の損益は 107,040 千円の純損失となりました。

次に、建設改良事業については、水道未普及地域解消事業として山谷川崎地区と卒田地区 187,499 千円を実施、老朽管更新事業として西長野地区 18,356 千円を実施、その他の事業では、西長野浄水場第3水源建設工事 99,957 千円、国道105号線地方道路交付金事業に伴う送配水管移設事業 6,407 千円、古城橋橋梁添架管新設工事(繰越) 66,457 千円を実施しました。

営業設備費では、水道施設・管路台帳システム構築業務 28,679 千円、その他営業設備費 25,790 千円を実施しました。また企業債償還金は 227,805 千円を支出しました。

今後の水道事業については、給水人口等の減少によって給水収益の伸びは期待できない状況の中、老朽化が進む施設の維持管理費の増加が見込まれるなど、水道事業を取り巻く経営環境は厳しさを増しますが、水道への加入促進と未普及地域の解消に取り組むとともに、より効率的な経営と安全で安定した給水の確保に努めてまいります。

(2) 経営指標に関する事項

令和3年度決算における経営成績について、経営の健全性を示す経常収支比率は、一部経費の減少に伴い前年度比0.54ポイント増の81.54%となりましたが、健全経営の水準とされる100%を大きく下回っています。また、料金水準の妥当性を示す料金回収率は、前年度比4.97ポイント増の72.59%となりましたが、事業に必要な費用を給水収益で賄えている状況とされる100%を大きく下回っています。

一方、償却対象資産の減価償却の状況を示す有形固定資産減価償却率は前年度比0.86ポイント増の40.44%、法定耐用年数を経過した管路延長の割合を示す管路経年化率は前年度比0.42ポイント増の34.38%と施設の老朽化が進んでいるのに対して、当該年度に更新した管路延長の割合を示す管路更新率は前年度比0.64ポイント減の0.97%に留まっています。これはより多くの市民が水道を利用できるよう未普及地域解消事業を優先的に実施しているためであり、近い将来の更新需要に備え、適正水道料金の検討を踏まえながら、現在の経営状況を改善しつつ、引き続き計画的な施設更新を行ってまいります。

〈経営指標の推移〉

| | H29 | H30 | R1 | R2 | R3 |
|-------------|---------|--------|--------|--------|--------|
| 経常収支比率 | 104.07% | 89.82% | 88.06% | 81.00% | 81.54% |
| 料金回収率 | 76.73% | 77.71% | 75.64% | 67.62% | 72.59% |
| 有形固定資産減価償却率 | 35.62% | 37.33% | 39.86% | 39.58% | 40.44% |
| 管路経年化率 | 28.26% | 34.65% | 33.65% | 33.96% | 34.38% |
| 管路更新率 | 2.48% | 0.45% | 0.11% | 1.61% | 0.97% |

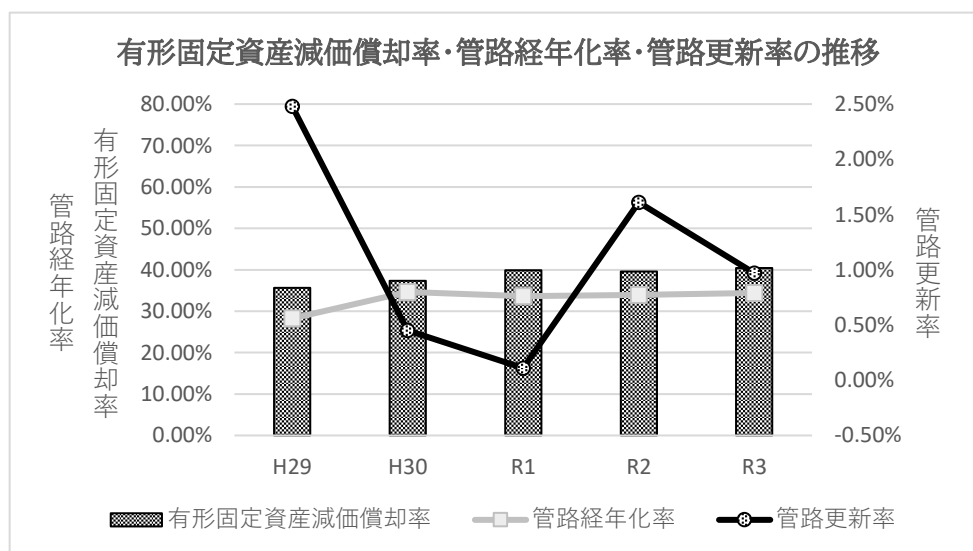
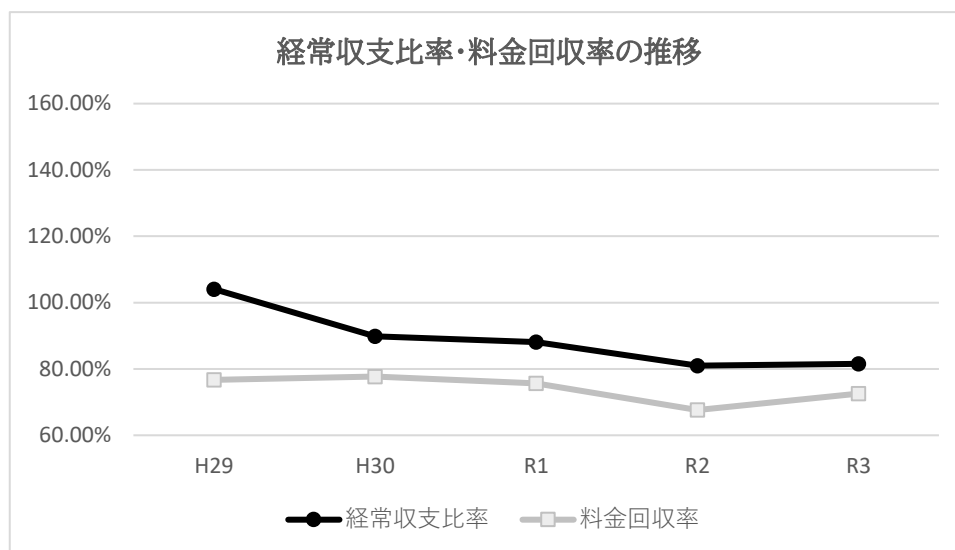

(3) 議会議決事項

| 議案番号 | 件名 | 提出年月日 | 議決年月日 |
|--------|-------------------------|--------------|-------------|
| 第 78 号 | 令和2年度仙北市水道事業会計決算認定について | 令和 3.8.11 | 令和 3.9.6 |
| 第 99 号 | 令和3年度仙北市水道事業会計補正予算(第1号) | 3.11.26 | 3.12.17 |
| 第 23 号 | 令和4年度仙北市水道事業会計予算 | 4.2.15 | 4.3.11 |
| 第 34 号 | 令和3年度仙北市水道事業会計補正予算(第2号) | 4.2.15 | 4.3.11 |

(4) 行政官庁許認可事項

| 申請年月日 | 申請先 | 件名 | 許認可年月日 |
|-----------|-------|-----------------|------------|
| 令和3年10月5日 | 秋田県知事 | 仙北市水道事業経営変更認可申請 | 令和3年10月12日 |

(5) 職員に関する事項

| 区分 | 令和3年度 | 令和2年度 | 増減(△減) |
|-----|-------|-------|--------|
| 行政職 | 7人 | 7人 | 0人 |

2 工 事

(1) 建設改良工事の概況

イ 改良工事費

(単位：円)

| 件 名 | 概 要 | 金 額 |
|-----------------------------|---|--------------------|
| 水道未普及地域解消事業 | | |
| 山谷川崎配水区配水管新設工事（第3工区） | 配水管布設 φ150mm L=360.2m、 φ75mm L=141.9m、φ50mm L=156.1m | 31,773,500 |
| 山谷川崎配水区配水管新設工事（第4工区） | 配水管布設 φ150mm L=210.7m、 φ75mm L=194.3m、φ50mm L=146.0m | 31,883,500 |
| 山谷川崎配水区配水管新設工事（第5工区） | 配水管布設 φ150mm L=217.7m、 φ75mm L=50.6m | 30,086,100 |
| 卒田配水区配水管新設工事（第1工区） | 配水管布設 φ150mm L=600.8m | 30,303,900 |
| 卒田配水区配水管新設工事（第2工区） | 配水管布設 φ150mm L=826.7m、φ75mm L=2.9m | 45,157,200 |
| 【業務委託】 | 実施設計業務委託等2件 | 18,295,200 |
| 西長野浄水場第3水源建設工事 | | |
| 西長野浄水場第3水源建設工事 | 取水井築造 φ200mm H=45m 導水管布設 L=128.6m、電気設備、薬品注入 設備、遠方監視設備、門扉工 | 97,603,000 |
| 【業務委託】 | 監理業務委託等2件 | 2,354,000 |
| 老朽管更新事業 | | |
| 古寺地区配水管布設替工事 | 配水管布設 φ75mm L=93.5m、φ100mm L=275.6m | 18,355,700 |
| 国道105号線地方道路交付金事業に伴う送配水管移設事業 | | |
| 太田沢橋橋梁添架管布設替工事（線越） | 配水管布設 φ100mm L=26.3m | 6,406,900 |
| その他改良工事費 | | |
| 古城橋橋梁添架管新設工事（線越） | 配水管 φ200 L=193.8m、φ100 L=10.9m | 62,430,500 |
| 【業務委託】 | 実施設計業務委託等2件 | 4,026,000 |
| 計 | | 378,675,500 |

ロ 営業設備費

(単位：円)

| 件名 | 概要 | 金額 |
|-------------------|---------------------|-------------------|
| 水道施設・管路台帳システム構築業務 | | |
| 水道施設台帳整備業務委託 | 水道施設台帳・管路台帳システム構築 | 28,679,200 |
| その他営業設備費 | | |
| 浦子内浄水場監視システム更新工事 | 管理型サーバ改修、既設子局装置機能増強 | 5,885,000 |
| 角館浄水場1号取水ポンプ更新工事 | 取水ポンプ 一式 | 6,600,000 |
| 角館浄水場3号ろ過ポンプ更新工事 | ろ過ポンプ 一式 | 1,870,000 |
| 西長野浄水場1号送水ポンプ更新工事 | 送水ポンプ 一式 | 1,232,000 |
| 水道料金検針機器購入 | ハンディーターミナル 17台 | 7,370,000 |
| その他営業設備費 | 一式 | 2,589,400 |
| 新設メーター購入費 | メーター購入 一式 | 243,840 |
| 計 | | 54,469,440 |

(2) 保存工事の概況

| | | |
|---|--------|---------|
| イ | メーター交換 | 1,399 個 |
| ロ | 導水管修理 | 3 箇所 |
| ハ | 配水管修理 | 31 箇所 |
| ニ | 送水管修理 | 3 箇所 |
| ホ | 給水管修理 | 61 箇所 |

3 業 務

(1) 業務量

| | | |
|---|--------|--------------------------|
| イ | 給水人口 | 15,911 人 |
| ロ | 給水戸数 | 7,162 戸 |
| ハ | 年間総配水量 | 3,492,235 m ³ |
| ニ | 年間有収水量 | 1,759,012 m ³ |
| ホ | 年間有収率 | 50.37 % |

(2) 事業収入に関する事項

| 科 目 | 令 和 3 年 度 | 令 和 2 年 度 | 比 較 | |
|---------------|--------------------|--------------------|--------------------|-------------|
| | | | 増 減 | 比 率 |
| | 円 | 円 | 円 | % |
| 営業収益 | 354,532,144 | 339,694,404 | 14,837,740 | 104.4 |
| 給 水 収 益 | 344,233,650 | 330,468,183 | 13,765,467 | 104.2 |
| 受 託 工 事 収 益 | 0 | 0 | 0 | — |
| そ の 他 営 業 収 益 | 10,298,494 | 9,226,221 | 1,072,273 | 111.6 |
| 営業外収益 | 118,335,199 | 134,191,030 | △ 15,855,831 | 88.2 |
| 受取利息及び配当金 | 7,432 | 35,340 | △ 27,908 | 21.0 |
| 他 会 計 補 助 金 | 12,518,000 | 37,395,000 | △ 24,877,000 | 33.5 |
| 長 期 前 受 金 戻 入 | 105,674,634 | 96,310,363 | 9,364,271 | 109.7 |
| 雑 収 益 | 135,133 | 450,327 | △ 315,194 | 30.0 |
| 特別利益 | 0 | 0 | 0 | — |
| 計 | 472,867,343 | 473,885,434 | △ 1,018,091 | 99.8 |

(3) 事業費に関する事項

イ 事業費構成状況

| 科 目 | 令 和 3 年 度 | 令 和 2 年 度 | 比 較 | |
|---------------------------|--------------------|--------------------|--------------------|-------------|
| | | | 増 減 | 比 率 |
| | 円 | 円 | 円 | % |
| 営業費用 | 536,069,336 | 534,840,200 | 1,229,136 | 100.2 |
| 原 水 及 び 浄 水 費 | 121,841,670 | 118,011,667 | 3,830,003 | 103.2 |
| 配 水 及 び 給 水 費 | 52,130,227 | 42,311,047 | 9,819,180 | 123.2 |
| 受 託 工 事 費 | 0 | 0 | 0 | — |
| 総 係 費 | 71,533,267 | 89,931,017 | △ 18,397,750 | 79.5 |
| 減 価 償 却 費 | 283,308,966 | 276,973,096 | 6,335,870 | 102.3 |
| 資 産 減 耗 費 | 7,198,016 | 7,508,124 | △ 310,108 | 95.9 |
| そ の 他 営 業 費 用 | 57,190 | 105,249 | △ 48,059 | 54.3 |
| 営業外費用 | 43,837,641 | 50,185,577 | △ 6,347,936 | 87.4 |
| 支 払 利 息 及 び 企 業 債 取 扱 諸 費 | 43,513,487 | 47,699,580 | △ 4,186,093 | 91.2 |
| 雑 支 出 | 324,154 | 2,485,997 | △ 2,161,843 | 13.0 |
| 特別損失 | 0 | 0 | 0 | — |
| 計 | 579,906,977 | 585,025,777 | △ 5,118,800 | 99.1 |

ロ 棚卸資産購入限度額

| 区 分 | 予 算 額 | | | 決 算 額 | 残 額 |
|-----------|-----------------|-----------|-----------------|-----------------|----------------|
| | 当 初 予 算 額 | 補 正 予 算 額 | 計 | | |
| 購 入 限 度 額 | 円 15,434,000 | 円 0 | 円 15,434,000 | 円 10,839,418 | 円 4,594,582 |

4 会 計

(1) 重要契約の要旨 (2,000万円以上)

イ 工事関係

| 契約年月日 | 契約金額 | 契約の内容 | 契約の相手方 |
|--------|------------|-----------------------|---------|
| 令和 | 円 | | |
| 3.7.20 | 31,773,500 | 山谷川崎配水区配水管新設工事 (第3工区) | (株)西宮組 |
| 3.7.20 | 31,883,500 | 山谷川崎配水区配水管新設工事 (第4工区) | (株)万景 |
| 3.7.20 | 30,086,100 | 山谷川崎配水区配水管新設工事 (第5工区) | 日高建設(株) |
| 3.7.21 | 97,603,000 | 西長野浄水場第3水源建設工事 | (株)瀧神巧業 |
| 3.9.1 | 30,303,900 | 卒田配水区配水管新設工事 (第1工区) | (株)森元組 |
| 3.9.28 | 45,157,200 | 卒田配水区配水管新設工事 (第2工区) | 万六建設(株) |

ロ その他の契約

該当なし

(2) 企業債及び一時借入金の状況

イ 企業債

| 区 分 | 前年度末残高 | 本年度借入高 | 本年度償還高 | 本年度末残高 |
|-----|---------------|-------------|-------------|---------------|
| | 円 | 円 | 円 | 円 |
| 企業債 | 3,623,286,528 | 228,200,000 | 227,805,344 | 3,623,681,184 |

ロ 一時借入金

| 区 分 | 前年度末残高 | 本年度借入高 | 本年度償還高 | 本年度末残高 |
|-------|--------|--------|--------|--------|
| | 円 | 円 | 円 | 円 |
| 一時借入金 | 0 | 0 | 0 | 0 |

5 そ の 他

(1) 他会計負担金等の使途について

- イ 他会計負担金 3,607,000円については、消火栓維持管理等負担金として営業費用に 3,607,000円(特定収入)、一般会計補助金 12,518,000円については、児童手当負担金として 380,000円(特定収入以外)、統合水道に係る統合前の簡易水道の建設改良に要する経費として企業債利息に 12,138,000円(特定収入以外)を充当した。
- ロ 資本的収入、国庫補助金 68,656,000円については令和3年度生活基盤施設耐震化等補助金(水道施設耐震化事業)として建設改良費に 68,656,000円(特定収入)、出資金 136,544,000円については、統合水道に係る統合前の簡易水道の建設改良に要する経費として企業債元金に 79,444,000円(特定収入以外)、出資に要する経費として建設改良費に 57,100,000円(特定収入以外)を充当した。

(Ⅱ) その他の書類
 1 キャッシュ・フロー計算書
 (令和3年4月1日から令和4年3月31日)

(単位：円)

1 業務活動によるキャッシュ・フロー

| | |
|------------------|---------------|
| 当年度純利益 (△は純損失) | △ 107,039,634 |
| 減価償却費 | 283,308,966 |
| 賞与引当金の増減額 | △ 306,533 |
| 法定福利費引当金の増減額 | △ 57,034 |
| 貸倒引当金の増減額 | 134,961 |
| 修繕引当金の増減額 | △ 296,150 |
| 固定資産除却損 | 7,198,016 |
| 受取利息及び受取配当金 | △ 7,432 |
| 長期前受金戻入額 | △ 105,674,634 |
| 支払利息 | 43,513,487 |
| 未収金の増減額 (△は増加) | 279,945,044 |
| 貯蔵品の増減額 (△は増加) | 59,050 |
| 未払金の増減額 | △ 316,032,729 |
| その他流動負債の増減額 | △ 651,860 |
| 小計 | 84,093,518 |
| 利息及び配当金の受取額 | 7,432 |
| 利息の支払額 | △ 43,513,487 |
| 業務活動によるキャッシュ・フロー | 40,587,463 |

2 投資活動によるキャッシュ・フロー

| | |
|------------------|---------------|
| 有形固定資産の取得による支出 | △ 393,790,295 |
| 国庫補助金等による収入 | 62,486,321 |
| 工事負担金等による収入 | 21,507,432 |
| 投資活動によるキャッシュ・フロー | △ 309,796,542 |

3 財務活動によるキャッシュ・フロー

| | |
|-----------------------------|---------------|
| 建設改良費等の財源に充てるための企業債による収入 | 228,200,000 |
| 建設改良費等の財源に充てるための企業債の償還による支出 | △ 227,805,344 |
| 他会計からの出資による収入 | 136,544,000 |
| 財務活動によるキャッシュ・フロー | 136,938,656 |

| | |
|--------|---------------|
| 資金増減額 | △ 132,270,423 |
| 資金期首残高 | 519,776,630 |
| 資金期末残高 | 387,506,207 |

2 収益費用明細書

収 益

| 款 | 項 | 目 | 節 | 金 額 | 備 考 | | |
|----------|--------|-------------|---------|-------------|---------|-------------|--------|
| 1 水道事業収益 | 1 営業収益 | 1 給水収益 | | 円 | | | |
| | | | | 472,867,343 | | | |
| | | | 2 営業外収益 | 1 給水収益 | | 354,532,144 | |
| | | | | | | 344,233,650 | |
| | | | | | | 344,233,650 | 普通使用料 |
| | | | | | | 0 | |
| | | | | | | 0 | 給水工事収益 |
| | | | | | | 10,298,494 | |
| | | | | | | 0 | 材料売却益 |
| | | | | | | 884,400 | 手数料 |
| | | | | | | 5,807,094 | 雑収益 |
| | | | | | | 3,607,000 | 他会計負担金 |
| | | | | | | 118,335,199 | |
| | | | | | | 7,432 | |
| | | | | | | 7,432 | 預金利息 |
| | | 12,518,000 | | | | | |
| | | 12,518,000 | | | 一般会計補助金 | | |
| | | 105,674,634 | | | | | |
| | | 105,674,634 | 長期前受金戻入 | | | | |
| | | 135,133 | | | | | |
| | | 0 | 不要品売却益 | | | | |
| | | 10,000 | 手数料 | | | | |
| | | 125,133 | その他雑収益 | | | | |
| | | 0 | | | | | |
| | | 0 | 固定資産売却益 | | | | |
| | | 0 | 固定資産売却益 | | | | |
| | | 0 | | | | | |
| | 0 | 過年度損益修正益 | | | | | |
| | 0 | 過年度損益修正益 | | | | | |
| | 0 | | | | | | |
| | 0 | その他特別利益 | | | | | |
| | 0 | その他特別利益 | | | | | |

費 用

| 款 | 項 | 目 | 節 | 金 額 | 備 考 |
|-----------|------------|-----------|-------------|-------------|-----------------|
| 1 水道事業費用 | 1 営業費用 | 1 原水及び浄水費 | | 円 | |
| | | | | 579,906,977 | |
| | | | | 536,069,336 | |
| | | | | 121,841,670 | |
| | | | 給 料 | 5,126,431 | 予算額 6,285,000 円 |
| | | | 手 当 等 | 1,541,398 | 予算額 1,952,000 円 |
| | | | 賞与引当金繰入額 | 696,705 | 予算額 697,000 円 |
| | | | 法 定 福 利 費 | 1,628,324 | 予算額 1,642,000 円 |
| | | | 法定福利費引当金繰入額 | 110,732 | 予算額 111,000 円 |
| | | | 総合事務組合負担金 | 605,407 | 予算額 609,000 円 |
| | | | 備 消 品 費 | 146,626 | |
| | | | 燃 料 費 | 84,748 | |
| | | | 光 熱 水 費 | 539,417 | |
| | | | 手 数 料 | 12,660,100 | |
| | | | 賃 借 料 | 17,050 | |
| | | 修 繕 費 | 3,535,466 | | |
| | | 動 力 費 | 31,575,690 | | |
| | | 薬 品 費 | 7,060,075 | | |
| | | 材 料 費 | 157,671 | | |
| | | 委 託 料 | 56,158,292 | | |
| | | 厚 生 福 利 費 | 17,538 | | |
| | | 負 担 金 | 180,000 | | |
| | | 2 配水及び給水費 | | 52,130,227 | |
| | | | 給 料 | 6,535,227 | 予算額 6,536,000 円 |
| | | | 手 当 等 | 4,140,468 | 予算額 4,510,000 円 |
| | | | 賞与引当金繰入額 | 870,281 | 予算額 871,000 円 |
| | | | 法 定 福 利 費 | 2,164,317 | 予算額 2,190,000 円 |
| | | | 法定福利費引当金繰入額 | 171,285 | 予算額 173,000 円 |
| | | | 総合事務組合負担金 | 922,438 | 予算額 949,000 円 |
| | | | 備 消 品 費 | 351,518 | |
| 燃 料 費 | 940,885 | | | | |
| 通 信 運 搬 費 | 4,139,629 | | | | |
| 賃 借 料 | 778,849 | | | | |
| 修 繕 費 | 18,151,306 | | | | |
| 路 面 復 旧 費 | 1,256,600 | | | | |

| 款 | 項 | 目 | 節 | 金額 | 備考 |
|---|---|---------|-------------|------------|------------------|
| | | | 材料費 | 313,740 | |
| | | | 保険料 | 338,920 | |
| | | | 補償費 | 0 | |
| | | | 委託料 | 10,883,728 | |
| | | | 手数料 | 68,310 | |
| | | | 厚生福利費 | 9,126 | |
| | | | 雑費 | 93,600 | |
| | | 3 受託工事費 | | 0 | |
| | | | 手当等 | 0 | 予算額 60,000 円 |
| | | | 賃金 | 0 | |
| | | | 備用品費 | 0 | |
| | | | 燃料費 | 0 | |
| | | | 賃借料 | 0 | |
| | | | 材料費 | 0 | |
| | | | 工事請負費 | 0 | |
| | | | 委託料 | 0 | |
| | | | 路面復旧費 | 0 | |
| | | 4 総係費 | | 71,533,267 | |
| | | | 報酬 | 145,000 | |
| | | | 給料 | 15,409,455 | 予算額 15,411,000 円 |
| | | | 手当等 | 5,725,967 | 予算額 5,969,000 円 |
| | | | 賞与引当金繰入額 | 2,013,357 | 予算額 2,015,000 円 |
| | | | 法定福利費 | 4,563,222 | 予算額 4,564,000 円 |
| | | | 法定福利費引当金繰入額 | 393,649 | 予算額 395,000 円 |
| | | | 総合事務組合負担金 | 2,175,065 | 予算額 2,176,000 円 |
| | | | 報償費 | 31,979 | |
| | | | 旅費 | 24,264 | |
| | | | 被服費 | 0 | |
| | | | 備用品費 | 1,011,169 | |
| | | | 燃料費 | 3,763 | |
| | | | 印刷製本費 | 0 | |
| | | | 通信運搬費 | 694,784 | |
| | | | 委託料 | 31,161,508 | |
| | | | 手数料 | 1,560,268 | |
| | | | 賃借料 | 5,233,498 | |
| | | | 修繕費 | 0 | |
| | | | 食糧費 | 7,168 | |

| 款 | 項 | 目 | 節 | 金額 | 備考 |
|---|---------|--------------------------------|--------------------------|-------------|----|
| | | | 交 際 費 | 0 | |
| | | | 厚 生 福 利 費 | 29,212 | |
| | | | 負 担 金 | 209,550 | |
| | | | 保 險 料 | 657,872 | |
| | | | 貸倒引当金繰入額 | 482,517 | |
| | | | 雑 費 | 0 | |
| | | 5 減 価 償 却 費 | | 283,308,966 | |
| | | | 有 形 固 定 資 産 減 価 償 却 費 | 283,298,966 | |
| | | | 無 形 固 定 資 産 減 価 償 却 費 | 10,000 | |
| | | 6 資 産 減 耗 費 | | 7,198,016 | |
| | | | 固 定 資 産 除 却 費 | 7,198,016 | |
| | | | たな卸資産減耗費 | 0 | |
| | | 7 その他営業費用 | | 57,190 | |
| | | | 材 料 売 却 原 価 | 0 | |
| | | | 雑 支 出 | 57,190 | |
| | 2 営業外費用 | | | 43,837,641 | |
| | | 1 支 払 利 息 及 び 企 業 債 取 扱 諸 費 | | 43,513,487 | |
| | | | 企 業 債 利 息 | 43,513,487 | |
| | | | 一 時 借 入 金 利 息 | 0 | |
| | | | 企 業 債 取 扱 諸 費 | 0 | |
| | | 2 雑 支 出 | | 324,154 | |
| | | | 不 用 品 売 却 原 価 | 0 | |
| | | | そ の 他 雑 支 出 | 324,154 | |
| | 3 特別損失 | | | 0 | |
| | | 1 固 定 資 産 売 却 損 | | 0 | |
| | | | 固 定 資 産 売 却 損 | 0 | |
| | | 2 減 損 損 失 | | 0 | |
| | | | 減 損 損 失 | 0 | |
| | | 3 災 害 に よ る 損 失 | | 0 | |
| | | | 災 害 に よ る 損 失 | 0 | |
| | | 4 過 年 度 損 益 修 正 損 | | 0 | |
| | | | 過 年 度 損 益 修 正 損 | 0 | |
| | | 5 そ の 他 特 別 損 失 | | 0 | |
| | | | そ の 他 特 別 損 失 | 0 | |

3 固定資産

(1) 有形固定資産明細書

| 資産の種類 | 年度当初現在高 | 当年度増加額 | 当年度減少額 | 年度末現在高 |
|---------|----------------|-------------|-------------|----------------|
| 土地 | 96,624,954 | 0 | 0 | 96,624,954 |
| 建物 | 489,379,102 | 0 | 0 | 489,379,102 |
| 構築物 | 9,366,668,185 | 359,642,000 | 12,012,386 | 9,714,297,799 |
| 機械及び装置 | 1,724,666,098 | 78,018,840 | 6,717,309 | 1,795,967,629 |
| 車輛及び運搬具 | 12,377,242 | 0 | 0 | 12,377,242 |
| 器具及び備品 | 8,808,706 | 6,700,000 | 0 | 15,508,706 |
| 建設仮勘定 | 118,209,545 | 393,546,455 | 496,617,000 | 15,139,000 |
| 計 | 11,816,733,832 | 837,907,295 | 515,346,695 | 12,139,294,432 |

(2) 無形固定資産明細書

(単位：円)

| 資産の種類 | 年度当初現在高 | 当年度増加額 | 当年度減少額 | 当年度減価償却高 | 年度末現在高 | 備考 |
|--------|---------|------------|--------|----------|------------|----|
| 電話加入権 | 278,648 | 0 | 0 | 0 | 278,648 | |
| 車庫利用権 | 10,000 | 0 | 0 | 10,000 | 0 | |
| ソフトウェア | 0 | 52,500,000 | 0 | 0 | 52,500,000 | |
| 計 | 288,648 | 52,500,000 | 0 | 10,000 | 52,778,648 | |

明 細 書

(単位：円)

| 減 価 償 却 累 計 額 | | | 年度末償却未済高 | 備 考 |
|---------------|-------------|---------------|---------------|-----|
| 当 年 度 増 加 額 | 当 年 度 減 少 額 | 累 計 | | |
| 0 | 0 | 0 | 96,624,954 | |
| 14,362,105 | 0 | 201,228,603 | 288,150,499 | |
| 213,209,386 | 7,027,240 | 3,774,105,181 | 5,940,192,618 | |
| 54,805,746 | 4,504,439 | 869,129,097 | 926,838,532 | |
| 745,761 | 0 | 11,530,723 | 846,519 | |
| 175,968 | 0 | 8,063,422 | 7,445,284 | |
| 0 | 0 | 0 | 15,139,000 | |
| 283,298,966 | 11,531,679 | 4,864,057,026 | 7,275,237,406 | |

4 企業債明細書

(単位：円)

| 種類 | 発行年月日 | 発行総額 | 償還高 | | 未償還残高 | 発行価格 | 利率 | 償還終期 |
|--------|----------|-------------|-----------|-------------|------------|------|------|----------|
| | | | 当年度償還高 | 償還高累計 | | | | |
| 財政融資資金 | H4.3.25 | 30,000,000 | 2,134,029 | 30,000,000 | 0 | | 年 % | R4.3.25 |
| 財政融資資金 | H5.3.25 | 20,000,000 | 1,229,781 | 18,715,513 | 1,284,487 | | 4.40 | R5.3.25 |
| 財政融資資金 | H5.5.14 | 72,500,000 | 4,457,958 | 67,843,737 | 4,656,263 | | 4.40 | R5.3.25 |
| 財政融資資金 | H5.5.14 | 4,000,000 | 245,956 | 3,743,100 | 256,900 | | 4.40 | R5.3.25 |
| 財政融資資金 | H5.5.14 | 44,000,000 | 2,705,519 | 41,174,128 | 2,825,872 | | 4.40 | R5.3.25 |
| 財政融資資金 | H5.5.14 | 1,800,000 | 110,680 | 1,684,396 | 115,604 | | 4.40 | R5.3.25 |
| 財政融資資金 | H6.3.23 | 55,000,000 | 3,053,777 | 48,550,863 | 6,449,137 | | 3.65 | R6.3.1 |
| 財政融資資金 | H6.3.23 | 19,900,000 | 1,104,912 | 17,566,586 | 2,333,414 | | 3.65 | R6.3.1 |
| 財政融資資金 | H6.3.23 | 15,000,000 | 832,849 | 13,241,145 | 1,758,855 | | 3.65 | R6.3.1 |
| 財政融資資金 | H6.3.23 | 7,000,000 | 388,662 | 6,179,201 | 820,799 | | 3.65 | R6.3.1 |
| 財政融資資金 | H6.5.13 | 40,400,000 | 2,360,263 | 35,367,268 | 5,032,732 | | 4.30 | R6.3.25 |
| 財政融資資金 | H6.5.13 | 2,600,000 | 151,898 | 2,276,114 | 323,886 | | 4.30 | R6.3.25 |
| 財政融資資金 | H6.12.9 | 10,700,000 | 631,719 | 8,984,654 | 1,715,346 | | 4.75 | R6.9.25 |
| 財政融資資金 | H6.12.9 | 2,000,000 | 118,078 | 1,679,376 | 320,624 | | 4.75 | R6.9.25 |
| 財政融資資金 | H7.3.27 | 5,000,000 | 286,484 | 4,057,126 | 942,874 | | 4.65 | R7.3.1 |
| 財政融資資金 | H7.3.27 | 14,400,000 | 825,073 | 11,684,523 | 2,715,477 | | 4.65 | R7.3.1 |
| 財政融資資金 | H7.5.26 | 32,300,000 | 1,753,953 | 26,618,378 | 5,681,622 | | 3.85 | R7.3.25 |
| 財政融資資金 | H8.3.14 | 10,200,000 | 510,828 | 7,989,278 | 2,210,722 | | 3.15 | R8.3.1 |
| 財政融資資金 | H8.3.14 | 27,600,000 | 1,382,242 | 21,618,045 | 5,981,955 | | 3.15 | R8.3.1 |
| 財政融資資金 | H9.3.25 | 27,000,000 | 1,286,056 | 20,004,910 | 6,995,090 | | 2.80 | R9.3.1 |
| 財政融資資金 | H9.5.26 | 55,000,000 | 2,590,872 | 40,992,446 | 14,007,554 | | 2.60 | R9.3.25 |
| 財政融資資金 | H9.5.26 | 52,100,000 | 2,454,261 | 38,831,024 | 13,268,976 | | 2.60 | R9.3.25 |
| 財政融資資金 | H10.3.25 | 10,500,000 | 470,726 | 7,459,462 | 3,040,538 | | 2.10 | R10.3.1 |
| 財政融資資金 | H10.3.25 | 64,000,000 | 2,869,189 | 45,467,203 | 18,532,797 | | 2.10 | R10.3.1 |
| 財政融資資金 | H10.3.25 | 166,500,000 | 7,464,374 | 118,285,772 | 48,214,228 | | 2.10 | R10.3.1 |
| 財政融資資金 | H10.3.25 | 147,800,000 | 6,626,032 | 105,000,823 | 42,799,177 | | 2.10 | R10.3.1 |
| 財政融資資金 | H11.3.25 | 33,400,000 | 1,466,402 | 22,230,840 | 11,169,160 | | 2.10 | R11.3.1 |
| 財政融資資金 | H11.3.25 | 46,000,000 | 2,019,595 | 30,617,321 | 15,382,679 | | 2.10 | R11.3.1 |
| 財政融資資金 | H11.8.20 | 10,800,000 | 472,318 | 7,216,991 | 3,583,009 | | 2.00 | R11.3.25 |
| 財政融資資金 | H12.3.24 | 25,900,000 | 1,110,371 | 16,174,730 | 9,725,270 | | 2.00 | R12.3.1 |
| 財政融資資金 | H12.3.24 | 4,200,000 | 180,060 | 2,622,930 | 1,577,070 | | 2.00 | R12.3.1 |
| 財政融資資金 | H12.3.24 | 18,000,000 | 771,687 | 11,241,123 | 6,758,877 | | 2.00 | R12.3.1 |
| 財政融資資金 | H13.1.19 | 13,500,000 | 573,035 | 8,140,020 | 5,359,980 | | 2.00 | R12.9.25 |

| 種類 | 発行年月日 | 発行総額 | 償還高 | | 未償還残高 | 発行価格 | 利率 | 償還終期 |
|--------|----------|------------|-----------|------------|------------|------|------|----------|
| | | | 当年度償還高 | 償還高累計 | | | | |
| 財政融資資金 | H13.3.26 | 13,400,000 | 558,553 | 7,951,468 | 5,448,532 | | 1.60 | R13.3.1 |
| 財政融資資金 | H13.3.26 | 15,000,000 | 625,245 | 8,900,897 | 6,099,103 | | 1.60 | R13.3.1 |
| 財政融資資金 | H13.3.26 | 2,800,000 | 116,713 | 1,661,502 | 1,138,498 | | 1.60 | R13.3.1 |
| 財政融資資金 | H14.3.20 | 3,300,000 | 136,203 | 1,760,759 | 1,539,241 | | 2.20 | R14.3.1 |
| 財政融資資金 | H14.3.20 | 25,900,000 | 1,068,987 | 13,819,300 | 12,080,700 | | 2.20 | R14.3.1 |
| 財政融資資金 | H14.3.20 | 4,400,000 | 181,604 | 2,347,680 | 2,052,320 | | 2.20 | R14.3.1 |
| 財政融資資金 | H14.4.30 | 20,600,000 | 849,485 | 11,053,662 | 9,546,338 | | 2.10 | R14.3.25 |
| 財政融資資金 | H15.3.25 | 11,600,000 | 467,841 | 6,066,779 | 5,533,221 | | 1.20 | R15.3.1 |
| 財政融資資金 | H15.3.25 | 2,000,000 | 80,663 | 1,045,994 | 954,006 | | 1.20 | R15.3.1 |
| 財政融資資金 | H15.3.25 | 8,200,000 | 330,715 | 4,288,583 | 3,911,417 | | 1.20 | R15.3.1 |
| 財政融資資金 | H15.3.25 | 3,100,000 | 125,026 | 1,621,293 | 1,478,707 | | 1.20 | R15.3.1 |
| 財政融資資金 | H15.4.30 | 60,500,000 | 2,439,055 | 31,827,841 | 28,672,159 | | 1.10 | R15.3.25 |
| 財政融資資金 | H16.3.25 | 34,300,000 | 1,357,974 | 15,710,197 | 18,589,803 | | 2.00 | R16.3.1 |
| 財政融資資金 | H16.3.25 | 26,400,000 | 1,045,204 | 12,091,813 | 14,308,187 | | 2.00 | R16.3.1 |
| 財政融資資金 | H16.3.25 | 5,000,000 | 197,955 | 2,290,115 | 2,709,885 | | 2.00 | R16.3.1 |
| 財政融資資金 | H16.3.25 | 7,100,000 | 281,097 | 3,251,965 | 3,848,035 | | 2.00 | R16.3.1 |
| 財政融資資金 | H16.4.30 | 56,000,000 | 2,214,783 | 25,477,969 | 30,522,031 | | 2.10 | R16.3.25 |
| 財政融資資金 | H16.4.30 | 10,500,000 | 415,273 | 4,777,119 | 5,722,881 | | 2.10 | R16.3.25 |
| 財政融資資金 | H16.4.30 | 62,900,000 | 2,487,677 | 28,617,219 | 34,282,781 | | 2.10 | R16.3.25 |
| 財政融資資金 | H16.4.30 | 5,100,000 | 201,703 | 2,320,315 | 2,779,685 | | 2.10 | R16.3.25 |
| 財政融資資金 | H16.4.30 | 1,000,000 | 39,551 | 454,966 | 545,034 | | 2.10 | R16.3.25 |
| 財政融資資金 | H17.3.25 | 23,800,000 | 921,823 | 9,886,853 | 13,913,147 | | 2.10 | R17.3.1 |
| 財政融資資金 | H17.3.25 | 37,100,000 | 1,436,960 | 15,411,860 | 21,688,140 | | 2.10 | R17.3.1 |
| 財政融資資金 | H17.3.25 | 12,200,000 | 472,531 | 5,068,052 | 7,131,948 | | 2.10 | R17.3.1 |
| 財政融資資金 | H17.3.25 | 2,300,000 | 89,084 | 955,451 | 1,344,549 | | 2.10 | R17.3.1 |
| 財政融資資金 | H17.3.25 | 13,200,000 | 511,264 | 5,483,467 | 7,716,533 | | 2.10 | R17.3.1 |
| 財政融資資金 | H17.3.25 | 2,400,000 | 92,956 | 996,992 | 1,403,008 | | 2.10 | R17.3.1 |
| 財政融資資金 | H17.3.25 | 10,300,000 | 398,940 | 4,278,764 | 6,021,236 | | 2.10 | R17.3.1 |
| 財政融資資金 | H17.3.25 | 6,100,000 | 236,266 | 2,534,027 | 3,565,973 | | 2.10 | R17.3.1 |
| 財政融資資金 | H17.4.28 | 72,100,000 | 2,798,271 | 30,168,954 | 41,931,046 | | 2.00 | R17.3.25 |
| 財政融資資金 | H17.4.28 | 13,600,000 | 527,829 | 5,690,676 | 7,909,324 | | 2.00 | R17.3.25 |
| 財政融資資金 | H17.4.28 | 10,000,000 | 388,109 | 4,184,321 | 5,815,679 | | 2.00 | R17.3.25 |
| 財政融資資金 | H17.4.28 | 1,800,000 | 69,861 | 753,180 | 1,046,820 | | 2.00 | R17.3.25 |
| 財政融資資金 | H17.4.28 | 11,600,000 | 450,208 | 4,853,813 | 6,746,187 | | 2.00 | R17.3.25 |
| 財政融資資金 | H17.4.28 | 2,200,000 | 85,383 | 920,549 | 1,279,451 | | 2.00 | R17.3.25 |
| 財政融資資金 | H18.3.27 | 34,200,000 | 1,297,251 | 12,882,524 | 21,317,476 | | 2.10 | R18.3.1 |

| 種類 | 発行年月日 | 発行総額 | 償還高 | | 未償還残高 | 発行価格 | 利率 | 償還終期 |
|--------|----------|------------|-----------|------------|------------|------|------|----------|
| | | | 当年度償還高 | 償還高累計 | | | | |
| 財政融資資金 | H18.3.27 | 22,900,000 | 868,628 | 8,626,018 | 14,273,982 | | 2.10 | R18.3.1 |
| 財政融資資金 | H18.3.27 | 22,100,000 | 838,282 | 8,324,671 | 13,775,329 | | 2.10 | R18.3.1 |
| 財政融資資金 | H18.3.27 | 11,700,000 | 443,796 | 4,407,181 | 7,292,819 | | 2.10 | R18.3.1 |
| 財政融資資金 | H18.3.27 | 2,200,000 | 83,450 | 828,695 | 1,371,305 | | 2.10 | R18.3.1 |
| 財政融資資金 | H18.3.27 | 5,600,000 | 212,415 | 2,109,420 | 3,490,580 | | 2.10 | R18.3.1 |
| 財政融資資金 | H18.3.27 | 1,500,000 | 56,897 | 565,022 | 934,978 | | 2.10 | R18.3.1 |
| 財政融資資金 | H18.4.26 | 36,300,000 | 1,372,681 | 13,567,193 | 22,732,807 | | 2.20 | R18.3.25 |
| 財政融資資金 | H18.4.26 | 9,600,000 | 363,023 | 3,588,018 | 6,011,982 | | 2.20 | R18.3.25 |
| 財政融資資金 | H18.4.26 | 2,900,000 | 109,664 | 1,083,881 | 1,816,119 | | 2.20 | R18.3.25 |
| 財政融資資金 | H18.4.26 | 1,800,000 | 68,067 | 672,754 | 1,127,246 | | 2.20 | R18.3.25 |
| 財政融資資金 | H18.4.26 | 1,400,000 | 52,941 | 523,252 | 876,748 | | 2.20 | R18.3.25 |
| 財政融資資金 | H18.4.26 | 700,000 | 26,470 | 261,626 | 438,374 | | 2.20 | R18.3.25 |
| 財政融資資金 | H19.3.26 | 47,600,000 | 1,768,204 | 16,124,528 | 31,475,472 | | 2.10 | R19.3.1 |
| 財政融資資金 | H19.3.26 | 49,100,000 | 1,823,925 | 16,632,656 | 32,467,344 | | 2.10 | R19.3.1 |
| 財政融資資金 | H19.4.24 | 4,800,000 | 177,583 | 1,612,498 | 3,187,502 | | 2.20 | R19.3.25 |
| 財政融資資金 | H19.4.24 | 500,000 | 18,499 | 167,967 | 332,033 | | 2.20 | R19.3.25 |
| 財政融資資金 | H19.4.24 | 8,100,000 | 299,671 | 2,721,087 | 5,378,913 | | 2.20 | R19.3.25 |
| 財政融資資金 | H19.4.24 | 800,000 | 29,598 | 268,752 | 531,248 | | 2.20 | R19.3.25 |
| 財政融資資金 | H19.4.24 | 200,000 | 7,399 | 67,189 | 132,811 | | 2.20 | R19.3.25 |
| 財政融資資金 | H19.9.25 | 13,000,000 | 477,895 | 4,161,041 | 8,838,959 | | 2.10 | R19.9.1 |
| 財政融資資金 | H20.3.25 | 10,900,000 | 396,533 | 3,287,480 | 7,612,520 | | 2.10 | R20.3.1 |
| 財政融資資金 | H20.3.25 | 57,200,000 | 2,080,888 | 17,251,719 | 39,948,281 | | 2.10 | R20.3.1 |
| 財政融資資金 | H20.3.25 | 48,800,000 | 1,775,304 | 14,718,251 | 34,081,749 | | 2.10 | R20.3.1 |
| 財政融資資金 | H20.3.25 | 31,900,000 | 1,160,496 | 9,621,150 | 22,278,850 | | 2.10 | R20.3.1 |
| 財政融資資金 | H20.3.25 | 50,400,000 | 1,833,510 | 15,200,814 | 35,199,186 | | 2.10 | R20.3.1 |
| 財政融資資金 | H20.3.25 | 5,500,000 | 200,085 | 1,658,820 | 3,841,180 | | 2.10 | R20.3.1 |
| 財政融資資金 | H20.3.25 | 32,100,000 | 1,167,771 | 9,681,472 | 22,418,528 | | 2.10 | R20.3.1 |
| 財政融資資金 | H20.3.25 | 3,500,000 | 127,327 | 1,055,612 | 2,444,388 | | 2.10 | R20.3.1 |
| 財政融資資金 | H20.4.24 | 18,300,000 | 665,739 | 5,519,345 | 12,780,655 | | 2.10 | R20.3.25 |
| 財政融資資金 | H20.4.24 | 7,400,000 | 269,206 | 2,231,867 | 5,168,133 | | 2.10 | R20.3.25 |
| 財政融資資金 | H20.4.24 | 1,000,000 | 36,378 | 301,600 | 698,400 | | 2.10 | R20.3.25 |
| 財政融資資金 | H21.3.25 | 49,500,000 | 1,784,726 | 13,375,959 | 36,124,041 | | 1.90 | R21.3.1 |
| 財政融資資金 | H21.3.25 | 5,500,000 | 198,303 | 1,486,216 | 4,013,784 | | 1.90 | R21.3.1 |
| 財政融資資金 | H21.3.25 | 54,200,000 | 1,954,185 | 14,645,999 | 39,554,001 | | 1.90 | R21.3.1 |
| 財政融資資金 | H21.3.25 | 35,600,000 | 1,283,560 | 9,619,879 | 25,980,121 | | 1.90 | R21.3.1 |
| 財政融資資金 | H21.3.25 | 27,100,000 | 977,093 | 7,323,000 | 19,777,000 | | 1.90 | R21.3.1 |

| 種類 | 発行年月日 | 発行総額 | 償還高 | | 未償還残高 | 発行価格 | 利率 | 償還終期 |
|--------|-----------|------------|-----------|------------|------------|------|------|----------|
| | | | 当年度償還高 | 償還高累計 | | | | |
| 財政融資資金 | H21.7.28 | 9,200,000 | 329,740 | 2,462,992 | 6,737,008 | | 2.00 | R21.3.25 |
| 財政融資資金 | H21.7.28 | 2,600,000 | 93,188 | 696,065 | 1,903,935 | | 2.00 | R21.3.25 |
| 財政融資資金 | H22.3.25 | 57,000,000 | 1,988,760 | 13,087,042 | 43,912,958 | | 2.10 | R22.3.1 |
| 財政融資資金 | H22.3.25 | 47,800,000 | 1,667,768 | 10,974,748 | 36,825,252 | | 2.10 | R22.3.1 |
| 財政融資資金 | H22.3.25 | 27,500,000 | 959,488 | 6,313,924 | 21,186,076 | | 2.10 | R22.3.1 |
| 財政融資資金 | H22.3.25 | 68,200,000 | 2,379,534 | 15,658,532 | 52,541,468 | | 2.10 | R22.3.1 |
| 財政融資資金 | H22.3.25 | 14,000,000 | 488,467 | 3,214,361 | 10,785,639 | | 2.10 | R22.3.1 |
| 財政融資資金 | H22.4.26 | 5,700,000 | 664,062 | 5,700,000 | 0 | | 1.20 | R4.3.25 |
| 財政融資資金 | H22.4.26 | 1,500,000 | 174,754 | 1,500,000 | 0 | | 1.20 | R4.3.25 |
| 財政融資資金 | H23.3.25 | 40,950,000 | 1,421,657 | 8,140,313 | 32,809,687 | | 1.90 | R23.3.1 |
| 財政融資資金 | H23.3.25 | 17,900,000 | 621,433 | 3,558,280 | 14,341,720 | | 1.90 | R23.3.1 |
| 財政融資資金 | H23.3.25 | 4,550,000 | 157,962 | 904,480 | 3,645,520 | | 1.90 | R23.3.1 |
| 財政融資資金 | H23.5.26 | 19,200,000 | 671,839 | 3,856,239 | 15,343,761 | | 1.80 | R23.3.25 |
| 財政融資資金 | H23.5.26 | 1,600,000 | 55,986 | 321,354 | 1,278,646 | | 1.80 | R23.3.25 |
| 財政融資資金 | H23.5.26 | 19,100,000 | 2,185,965 | 16,892,121 | 2,207,879 | | 1.00 | R5.3.25 |
| 財政融資資金 | H23.5.26 | 1,600,000 | 183,117 | 1,415,046 | 184,954 | | 1.00 | R5.3.25 |
| 財政融資資金 | H24.3.26 | 18,500,000 | 641,485 | 3,101,540 | 15,398,460 | | 1.70 | R24.3.1 |
| 財政融資資金 | H24.5.28 | 22,100,000 | 2,489,709 | 17,068,084 | 5,031,916 | | 0.70 | R6.3.25 |
| 財政融資資金 | H24.5.28 | 900,000 | 101,391 | 695,080 | 204,920 | | 0.70 | R6.3.25 |
| 財政融資資金 | H24.5.28 | 22,100,000 | 773,072 | 3,745,054 | 18,354,946 | | 1.60 | R24.3.25 |
| 財政融資資金 | H24.5.28 | 1,000,000 | 34,981 | 169,459 | 830,541 | | 1.60 | R24.3.25 |
| 財政融資資金 | H25.3.25 | 26,000,000 | 903,865 | 3,535,811 | 22,464,189 | | 1.50 | R25.3.1 |
| 財政融資資金 | H25.3.25 | 1,000,000 | 34,764 | 135,992 | 864,008 | | 1.50 | R25.3.1 |
| 財政融資資金 | H25.3.25 | 49,700,000 | 4,123,599 | 24,254,903 | 25,445,097 | | 0.80 | R10.3.1 |
| 財政融資資金 | H25.3.25 | 5,100,000 | 177,296 | 693,562 | 4,406,438 | | 1.50 | R25.3.1 |
| 財政融資資金 | H25.3.25 | 500,000 | 17,383 | 67,997 | 432,003 | | 1.50 | R25.3.1 |
| 財政融資資金 | H25.5.28 | 11,400,000 | 946,411 | 5,580,527 | 5,819,473 | | 0.70 | R10.3.25 |
| 財政融資資金 | H25.11.26 | 57,700,000 | 2,011,317 | 6,918,539 | 50,781,461 | | 1.40 | R25.9.25 |
| 財政融資資金 | H25.11.26 | 34,600,000 | 1,206,092 | 4,148,725 | 30,451,275 | | 1.40 | R25.9.25 |
| 財政融資資金 | H25.11.26 | 4,100,000 | 142,918 | 491,611 | 3,608,389 | | 1.40 | R25.9.25 |
| 財政融資資金 | H26.3.25 | 31,600,000 | 1,093,861 | 3,236,329 | 28,363,671 | | 1.40 | R26.3.1 |
| 財政融資資金 | H26.3.25 | 2,600,000 | 90,002 | 266,280 | 2,333,720 | | 1.40 | R26.3.1 |
| 財政融資資金 | H26.3.25 | 1,000,000 | 125,746 | 746,995 | 253,005 | | 0.40 | R6.3.1 |
| 財政融資資金 | H26.3.25 | 47,600,000 | 5,288,449 | 26,180,120 | 21,419,880 | | 0.50 | R8.3.1 |
| 財政融資資金 | H26.3.25 | 26,500,000 | 2,944,200 | 14,575,068 | 11,924,932 | | 0.50 | R8.3.1 |
| 財政融資資金 | H26.3.25 | 11,300,000 | 1,255,451 | 6,215,028 | 5,084,972 | | 0.50 | R8.3.1 |

| 種類 | 発行年月日 | 発行総額 | 償還高 | | 未償還残高 | 発行価格 | 利率 | 償還終期 |
|------------|----------|-------------|------------|------------|-------------|------|-------|----------|
| | | | 当年度償還高 | 償還高累計 | | | | |
| 財政融資資金 | H26.3.25 | 4,100,000 | 455,518 | 2,255,012 | 1,844,988 | | 0.50 | R8.3.1 |
| 財政融資資金 | H26.5.27 | 54,700,000 | 1,893,487 | 5,602,125 | 49,097,875 | | 1.40 | R26.3.25 |
| 財政融資資金 | H27.3.25 | 22,000,000 | 768,621 | 1,528,101 | 20,471,899 | | 1.20 | R27.3.1 |
| 財政融資資金 | H27.3.25 | 15,700,000 | 548,515 | 1,090,508 | 14,609,492 | | 1.20 | R27.3.1 |
| 財政融資資金 | H27.3.25 | 300,000 | 37,537 | 186,937 | 113,063 | | 0.20 | R7.3.1 |
| 財政融資資金 | H27.3.25 | 54,500,000 | 6,037,249 | 24,040,785 | 30,459,215 | | 0.30 | R9.3.1 |
| 財政融資資金 | H27.3.25 | 206,400,000 | 22,864,003 | 91,046,202 | 115,353,798 | | 0.30 | R9.3.1 |
| 財政融資資金 | H27.3.25 | 206,400,000 | 7,211,059 | 14,336,357 | 192,063,643 | | 1.20 | R27.3.1 |
| 財政融資資金 | H28.3.25 | 43,800,000 | 1,250,578 | 1,250,578 | 42,549,422 | | 0.004 | R38.3.1 |
| 財政融資資金 | H28.3.25 | 23,300,000 | 877,221 | 877,221 | 22,422,779 | | 0.50 | R38.3.1 |
| 財政融資資金 | H28.5.26 | 103,900,000 | 2,966,553 | 2,966,553 | 100,933,447 | | 0.004 | R38.3.25 |
| 財政融資資金 | H28.5.26 | 83,400,000 | 9,274,810 | 27,743,348 | 55,656,652 | | 0.004 | R10.3.25 |
| 財政融資資金 | H29.3.27 | 44,200,000 | 0 | 0 | 44,200,000 | | 0.04 | R39.3.1 |
| 財政融資資金 | H29.3.27 | 101,700,000 | 0 | 0 | 101,700,000 | | 0.04 | R39.3.1 |
| 財政融資資金 | H30.3.26 | 27,800,000 | 0 | 0 | 27,800,000 | | 0.01 | R40.3.1 |
| 財政融資資金 | H30.3.26 | 22,500,000 | 0 | 0 | 22,500,000 | | 0.01 | R40.3.1 |
| 財政融資資金 | H30.3.26 | 31,900,000 | 0 | 0 | 31,900,000 | | 0.01 | R40.3.1 |
| 財政融資資金 | H30.3.26 | 66,700,000 | 0 | 0 | 66,700,000 | | 0.01 | R40.3.1 |
| 財政融資資金 | H30.3.26 | 95,000,000 | 0 | 0 | 95,000,000 | | 0.01 | R40.3.1 |
| 財政融資資金 | H31.3.25 | 69,000,000 | 0 | 0 | 69,000,000 | | 0.01 | R41.3.1 |
| 財政融資資金 | H31.3.25 | 80,900,000 | 0 | 0 | 80,900,000 | | 0.01 | R41.3.1 |
| 財政融資資金 | R3.3.25 | 108,400,000 | 0 | 0 | 108,400,000 | | 0.004 | R43.3.1 |
| 財政融資資金 | R4.3.25 | 293,400,000 | 0 | 0 | 293,400,000 | | 0.05 | R44.3.1 |
| 財政融資資金 | R4.3.25 | 45,800,000 | 0 | 0 | 45,800,000 | | 0.05 | R44.3.1 |
| 財政融資資金 | R4.3.25 | 123,700,000 | 0 | 0 | 123,700,000 | | 0.05 | R44.3.1 |
| 地方公共団体金融機構 | H8.3.22 | 5,100,000 | 288,631 | 4,494,509 | 605,491 | | 3.20 | R6.3.20 |
| 地方公共団体金融機構 | H8.3.22 | 1,700,000 | 96,571 | 1,497,263 | 202,737 | | 3.25 | R6.3.20 |
| 地方公共団体金融機構 | H10.3.25 | 4,500,000 | 224,976 | 3,550,403 | 949,597 | | 2.15 | R8.3.20 |
| 地方公共団体金融機構 | H11.3.24 | 22,400,000 | 1,093,439 | 16,576,666 | 5,823,334 | | 2.10 | R9.3.20 |
| 地方公共団体金融機構 | H11.8.20 | 7,200,000 | 349,690 | 5,343,248 | 1,856,752 | | 2.00 | R9.3.20 |
| 地方公共団体金融機構 | H12.3.22 | 17,300,000 | 823,672 | 11,998,408 | 5,301,592 | | 2.00 | R10.3.20 |
| 地方公共団体金融機構 | H13.1.10 | 8,900,000 | 419,543 | 5,959,668 | 2,940,332 | | 2.00 | R10.3.20 |
| 地方公共団体金融機構 | H13.3.22 | 10,900,000 | 503,115 | 7,136,898 | 3,763,102 | | 1.65 | R11.3.20 |
| 地方公共団体金融機構 | H13.3.22 | 12,200,000 | 563,120 | 7,988,087 | 4,211,913 | | 1.65 | R11.3.20 |
| 地方公共団体金融機構 | H13.3.22 | 2,200,000 | 101,711 | 1,437,707 | 762,293 | | 1.70 | R11.3.20 |
| 地方公共団体金融機構 | H14.3.22 | 27,400,000 | 1,258,825 | 16,273,431 | 11,126,569 | | 2.20 | R12.3.20 |

| 種類 | 発行年月日 | 発行総額 | 償還高 | | 未償還残高 | 発行価格 | 利率 | 償還終期 |
|------------|----------|------------|-----------|------------|------------|------|------|----------|
| | | | 当年度償還高 | 償還高累計 | | | | |
| 地方公共団体金融機構 | H14.4.30 | 7,500,000 | 343,866 | 4,474,452 | 3,025,548 | | 2.10 | R12.3.20 |
| 地方公共団体金融機構 | H15.3.25 | 7,000,000 | 311,407 | 4,000,497 | 2,999,503 | | 1.35 | R13.3.20 |
| 地方公共団体金融機構 | H15.3.25 | 2,900,000 | 129,012 | 1,657,349 | 1,242,651 | | 1.35 | R13.3.20 |
| 地方公共団体金融機構 | H15.3.25 | 7,800,000 | 346,997 | 4,457,695 | 3,342,305 | | 1.35 | R13.3.20 |
| 地方公共団体金融機構 | H15.4.25 | 22,000,000 | 975,156 | 12,725,052 | 9,274,948 | | 1.10 | R13.3.20 |
| 地方公共団体金融機構 | H15.4.25 | 8,900,000 | 394,495 | 5,147,863 | 3,752,137 | | 1.10 | R13.3.20 |
| 地方公共団体金融機構 | H16.3.22 | 34,400,000 | 1,512,279 | 17,594,867 | 16,805,133 | | 1.90 | R14.3.20 |
| 地方公共団体金融機構 | H16.3.23 | 18,600,000 | 817,686 | 9,513,504 | 9,086,496 | | 1.90 | R14.3.20 |
| 地方公共団体金融機構 | H16.3.23 | 6,900,000 | 303,335 | 3,529,203 | 3,370,797 | | 1.90 | R14.3.20 |
| 地方公共団体金融機構 | H16.5.20 | 30,200,000 | 1,327,975 | 15,276,488 | 14,923,512 | | 2.10 | R14.3.20 |
| 地方公共団体金融機構 | H16.5.20 | 28,600,000 | 1,257,620 | 14,467,136 | 14,132,864 | | 2.10 | R14.3.20 |
| 地方公共団体金融機構 | H16.5.20 | 2,800,000 | 123,123 | 1,416,364 | 1,383,636 | | 2.10 | R14.3.20 |
| 地方公共団体金融機構 | H16.5.20 | 9,200,000 | 404,549 | 4,653,763 | 4,546,237 | | 2.10 | R14.3.20 |
| 地方公共団体金融機構 | H16.5.20 | 8,700,000 | 382,562 | 4,400,843 | 4,299,157 | | 2.10 | R14.3.20 |
| 地方公共団体金融機構 | H16.5.20 | 800,000 | 35,178 | 404,676 | 395,324 | | 2.10 | R14.3.20 |
| 地方公共団体金融機構 | H17.3.22 | 62,100,000 | 2,674,250 | 28,682,204 | 33,417,796 | | 2.10 | R15.3.20 |
| 地方公共団体金融機構 | H17.3.23 | 17,500,000 | 753,613 | 8,082,747 | 9,417,253 | | 2.10 | R15.3.20 |
| 地方公共団体金融機構 | H17.3.23 | 10,400,000 | 447,861 | 4,803,461 | 5,596,539 | | 2.10 | R15.3.20 |
| 地方公共団体金融機構 | H17.3.23 | 6,200,000 | 266,994 | 2,863,602 | 3,336,398 | | 2.10 | R15.3.20 |
| 地方公共団体金融機構 | H17.4.28 | 39,500,000 | 1,702,518 | 18,355,337 | 21,144,663 | | 2.00 | R15.3.20 |
| 地方公共団体金融機構 | H17.4.28 | 6,400,000 | 275,851 | 2,974,029 | 3,425,971 | | 2.00 | R15.3.20 |
| 地方公共団体金融機構 | H17.4.28 | 5,200,000 | 224,130 | 2,416,401 | 2,783,599 | | 2.00 | R15.3.20 |
| 地方公共団体金融機構 | H17.4.28 | 11,100,000 | 478,430 | 5,158,084 | 5,941,916 | | 2.00 | R15.3.20 |
| 地方公共団体金融機構 | H17.4.28 | 1,800,000 | 77,584 | 836,446 | 963,554 | | 2.00 | R15.3.20 |
| 地方公共団体金融機構 | H17.4.28 | 1,500,000 | 64,651 | 697,036 | 802,964 | | 2.00 | R15.3.20 |
| 地方公共団体金融機構 | H18.3.30 | 28,600,000 | 1,208,420 | 12,057,484 | 16,542,516 | | 2.00 | R16.3.20 |
| 地方公共団体金融機構 | H18.3.30 | 19,200,000 | 811,248 | 8,094,534 | 11,105,466 | | 2.00 | R16.3.20 |
| 地方公共団体金融機構 | H18.3.30 | 1,900,000 | 80,279 | 801,022 | 1,098,978 | | 2.00 | R16.3.20 |
| 地方公共団体金融機構 | H18.3.30 | 18,400,000 | 777,446 | 7,757,263 | 10,642,737 | | 2.00 | R16.3.20 |
| 地方公共団体金融機構 | H18.3.30 | 9,700,000 | 409,849 | 4,089,428 | 5,610,572 | | 2.00 | R16.3.20 |
| 地方公共団体金融機構 | H18.3.30 | 7,900,000 | 333,795 | 3,330,566 | 4,569,434 | | 2.00 | R16.3.20 |
| 地方公共団体金融機構 | H18.4.28 | 41,400,000 | 1,742,632 | 17,223,683 | 24,176,317 | | 2.20 | R16.3.20 |
| 地方公共団体金融機構 | H18.4.28 | 9,700,000 | 408,298 | 4,035,501 | 5,664,499 | | 2.20 | R16.3.20 |
| 地方公共団体金融機構 | H18.4.28 | 4,200,000 | 176,789 | 1,747,329 | 2,452,671 | | 2.20 | R16.3.20 |
| 地方公共団体金融機構 | H18.4.28 | 3,700,000 | 155,743 | 1,539,315 | 2,160,685 | | 2.20 | R16.3.20 |
| 地方公共団体金融機構 | H22.5.28 | 5,800,000 | 203,784 | 1,344,877 | 4,455,123 | | 2.00 | R22.3.20 |

| 種類 | 発行年月日 | 発行総額 | 償還高 | | 未償還残高 | 発行価格 | 利率 | 償還終期 |
|------------|----------|---------------|-------------|---------------|---------------|------|------|----------|
| | | | 当年度償還高 | 償還高累計 | | | | |
| 地方公共団体金融機構 | H22.5.28 | 1,600,000 | 56,216 | 371,001 | 1,228,999 | | 2.00 | R22.3.20 |
| 秋田県市町村振興資金 | H22.3.31 | 20,600,000 | 1,584,615 | 15,846,155 | 4,753,845 | | — | R7.2.1 |
| 秋田県市町村振興資金 | H22.3.31 | 8,600,000 | 661,538 | 6,615,386 | 1,984,614 | | — | R7.2.1 |
| 秋田県市町村振興資金 | H22.3.31 | 7,300,000 | 561,540 | 5,615,380 | 1,684,620 | | — | R7.2.1 |
| 計 | | 5,712,400,000 | 227,805,344 | 2,088,718,816 | 3,623,681,184 | | | |

(Ⅲ) 注 記 事 項

I 重要な会計方針に係る事項に関する注記

1. たな卸資産の評価基準及び評価方法

- ・ 貯蔵品 先入先出法による原価法

2. 固定資産の減価償却の方法

(1) 有形固定資産（リース資産を除く。）

- ・ 減価償却の方法
定額法

(2) 無形固定資産

- 減価償却の方法
定額法

3. 引当金の計上方法

(1) 退職給付引当金

職員の退職手当は、「職員の退職手当に係る取扱いに関する覚書」に基づき、一般会計が負担することとなっているため、退職給付引当金は計上しない。

(2) 賞与引当金

職員の期末手当及び勤勉手当の支給に備えるため、当年度末における支給見込額に基づき、当年度の負担に属する額を計上している。

(3) 法定福利費引当金

職員の期末手当及び勤勉手当に係る法定福利費の支出に備えるため、当年度末における支給見込額に基づき、当年度の負担に属する額を計上している。

(4) 貸倒引当金

債権の不納欠損による損失に備えるため、貸倒懸念債権並びに破産更生債権等特定の債権については個別に回収可能性を検討し、回収不能見込額を計上している。

4. 消費税及び地方消費税の会計処理

消費税及び地方消費税の会計処理は税抜方式によっている。

II 予定キャッシュ・フロー計算書等関連

1. 重要な非資金取引 該当事項無し

Ⅲ 予定貸借対照表等関連

1. 企業債の償還に係る他会計の負担

貸借対照表に計上されている企業債（当該事業年度の末日から起算して1年以内に償還予定のものも含む）のうち、他会計が負担すると見込まれる額は923,190千円である。

Ⅳ セグメント情報の開示

- ・ 単一セグメントであるため、記載を省略している。

Ⅴ リース契約により使用する固定資産

1. リース取引の処理方法

リース料総額が300万円以上のファイナンス・リース取引については、通常の売買取引に係る方法に準じた会計処理を行っている。

リース料総額が300万円未満のファイナンス・リース取引については、通常の賃貸借取引に係る方法に準じた会計処理を行っている。

2. リース会計に係る特例措置

所有権移転外ファイナンス・リース取引については、通常の賃貸借取引に係る方法に準じた会計処理によっている。

Ⅵ その他の注記

1. 新会計基準移行に係る経過措置

(1) 修繕引当金に関する経過措置

平成26年3月31日以前に引き当てられたものについては、引き続き従前の例により取り崩すこととする。なお、令和3年度において、修繕費として325,765円を支出するため、修繕引当金296,150円を使用した。

2. 引当金の取り崩し

(1) 賞与引当金

令和3年度において、期末手当・勤勉手当として10,227,072円を支給するため、賞与引当金3,886,876円を使用した。

(2) 法定福利費引当金

令和3年度において、期末手当・勤勉手当に係る法定福利費として1,916,031円を支出するため、法定福利費引当金732,700円を使用した。

(3) 貸倒引当金

令和3年度において、不納欠損による損失として347,556円が発生したため、貸倒引当金347,556円を使用した。