様式第１号別紙１（第４条関係）

仙北市空き家バンク物件登録カード

登録番号	第　１９　号

物件所在地		仙北市田沢湖田沢字日渡	
区分	☑売却希望 ☐賃貸希望 ☐どちらでも可	希望売却価格	５０万円
		希望賃料月額	
物件の概要	構造	☑木造　☐鉄骨造　☐鉄筋コンクリート　☐その他(　　)	
	土地面積	１８４．００㎡	
	建物面積　１階	８２．９８㎡	
	建物面積　２階	５４．６５㎡	
	間取り　１階	☑居間(６)畳　☑台所　☑風呂　☑トイレ　☐その他(　　) ☑洋室(６)畳(６)畳(　)畳　☐和室()畳（　)畳(　)畳	
	間取り　２階	☑洋室(６)畳(６)畳(　)畳　☑和室(６)畳（　)畳(　)畳 ☑その他(納戸３畳)	
	建築年	昭和４５年	
	利用状況	☑空き家(２０２１年から)　☐別荘　☐その他(　　)	
	補修の要否	☐補修不要　☐多少の補修必要　☑大幅な補修必要　☐現在補修中	
	補修の費用負担	☐所有者負担　☑入居者負担　☐その他(　　)	

設備の状況	電気	☑引き込み済み　☐その他(　　)	主要施設等への距離	駅　11.0 km
	ガス	☑プロパンガス　☐その他(　　)		バス停　90 m
	風呂	☐ガス　☑灯油　☐電気　☐その他(　)		市役所　1.6 km
	水道	☑上水道　☐簡易水道　☐井戸水　☐その他		病院　11.0 km
	下水道	☐下水道　☐浄化槽　☐その他(　　)		保育園　10.0 km
	トイレ	☐水洗　☑くみ取り　／　☐和式　☑洋式		小学校　10.0 km
	駐車場	☑有(１台)　☐無		中学校　11.0 km
	物置	☑有　☐無		スーパー　11.0 km
	庭	☐有　☑無		コンビニ　6.8 km
	農地	☐有(地目：　／　)　☑無		

特記事項	・敷地内に倉庫１棟 ・移住、定住を目的とする方にお売りします。

仲介業者	(電話番号)		
受付日	年　月　日	現地確認日	年　月　日
登録日	年　月　日	有効期限	年　月　日
登録抹消日	年　月　日	☐ 契約締結の報告　☐ 登録抹消の申出 ☐ 有効期間満了　☐ その他(　　)	

物件写真･間取図

外観写真	間取図
	1階 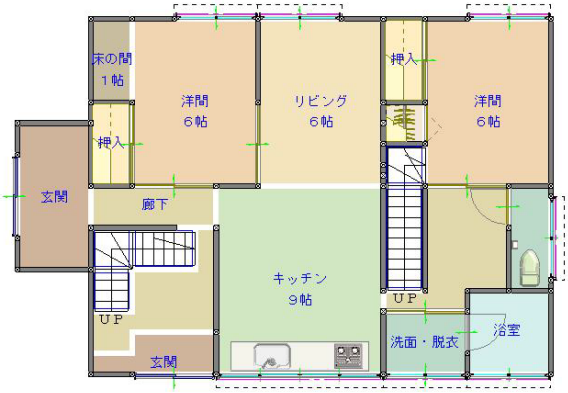
	2階 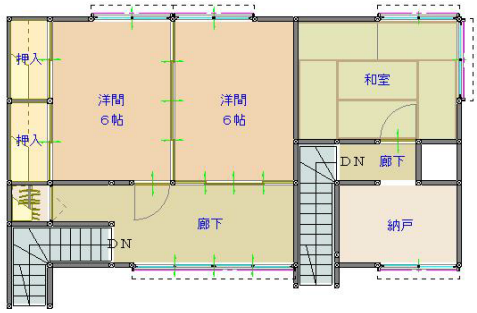
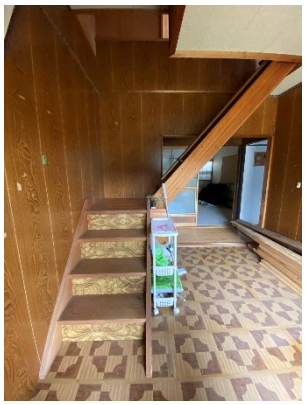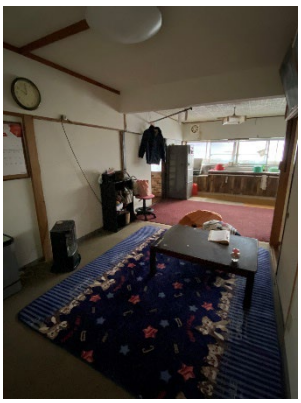
内装写真