

仙北市 お知らせ・ナビ

平成21年3月15日号

No.83

発行:仙北市総務部総務課 TEL(43)1111

仙北市臨時職員を募集します

■募集業種:

- 【事務補助員2名(税務課 TEL(43)1117)】
パソコン入力、書類整理、電話及び窓口の対応等
- 【事務補助員1名(観光課 TEL(43)3352)】
書類整理、電話及び窓口の対応等
- 【事務補助員2名(管財課 TEL(43)1114)】
台帳整備・基礎資料作成補助等
- 【環境整備作業員2名(文化財課 TEL(43)3384)】
施設補修・桜枝剪定・環境整備等
- 【施設管理全般1名(情報センター TEL(43)3339)】
施設管理全般

■募集予定期間:3月23日(月)~3月26日(木)

■雇用予定期間:4月上旬から6ヶ月以内

■申込方法:ハローワーク角館の紹介状と履歴書を、各担当課へご持参願います。(募集期間が短いため、郵送での受付は致しません。)

■問合せ:各担当課又は商工課(緊急雇用対策室 TEL(43)3351)へお問い合わせください。

※今回の募集は、議会の議決を前提とした募集ですので、変更になる場合もありますのでご了承ください。

※採用については、書類又は面接によって選考します。

※募集業種、採用人数、雇用予定期間が変更になる場合がありますのでご了承ください。

※今回の募集は、企業の景気悪化等により解雇及び離職を余儀なくされた方、仙北市民の方を優先させていただきます。

定額給付金・子育て応援特別手当について

「定額給付金」、「子育て応援特別手当」については、3月下旬に申請書を郵送し、申請受付後、4月下旬から支給開始できるよう準備を進めております。

■定額給付金担当:仙北市総務課 TEL(43)1111

■子育て応援特別手当担当:
仙北市長寿子育て課 TEL(43)2280

◇振り込め詐欺に注意!!

全国で、定額給付金の支給を装った振り込め詐欺が発生しております。申請書を郵送する前に、市役所の職員等がご自宅にご連絡することは絶対にありません。ご自宅や職場などに不審な電話や郵便物が届いたら、迷わず市役所へご連絡ください。

内陸線で話そう「おしゃべりツアー」 ~会話と文章 移動教室~

急行もりよし号でゆったりと楽しく「おしゃべりツアー」を開催します。内陸線で春を探しに行きましょう。

■期日:3月27日(金)

■時間:【行き】角館発11:10、西明寺発11:18、
松葉発11:31

【帰り】角館着16:07

■内容:阿仁前田駅クウンス森吉で昼食・休憩
往復とも急行もりよし号に乗車、車内での教室です。

■参加費:交通費と昼食代

◇交通費は「湯けむりクーポン」利用で
角館駅乗車2,240円、西明寺駅乗車2,180円、
松葉駅乗車1,670円

■講師:浅利佳一郎氏(西木町)

■持ち物:筆記具

■定員:15名

■申込み:3月24日まで
西木公民館 TEL(47)3100

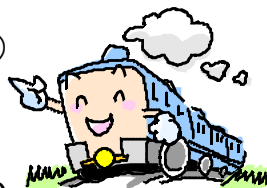

就学援助についてのお知らせ

就学援助は、子どもたちが学校で楽しく勉強できるように、学習に必要な費用を援助する制度です。経済的にお困りになるような理由が発生した場合は、いつでも受け付けいたします。

■援助を受けることができる方

次の理由により経済的にお困りのご家庭で、援助を希望し、教育委員会が認めた方。

- (1)生活保護の停止または廃止になった方
- (2)生活福祉資金による貸付を受けている方
- (3)保護者が就業できなかつたり、災害、長期療養、その他特別な事情で経済的に困っている方

■援助の内容

対象は、学用品費、通学用品費、校外活動費、修学旅行費、給食費、医療費(学校から治療の指示のあったもの)などです。

■申請・問合せ:仙北市教育委員会学校教育課
TEL(43)3382

奨学資金貸費生徒募集の概要

市の奨学金 ・仙北市奨学資金
・田沢湖町奨学金貸付基金

貸付限度額(月額)

- 大学(大学院含む) 国公立 35,000円
私立 40,000円
- 短大・専門学校 35,000円
- 高校 12,000円

◆貸付期間:平成21年度から卒業の月まで

※申込期間:3月31日まで。申込のための提出書類等詳しくは「広報せんぼく」2月号をご覧ください。仙北市教育委員会学校教育課へお問い合わせください。

＜仙北市男女共同参画推進フォーラム＞

柳葉敏郎さんが、子育てを語る！ 「柳葉さんちのワーク・ライフ・バランス」

大仙市を定住・子育ての地を選び、東京と秋田を行き来する日々を送る俳優・柳葉敏郎さんを迎えてトークショーを開催します。

- 日時: 3月21日(土)午後1時30分～3時
 - 会場: 仙北市角館交流センター 多目的ホール
 - 申込方法: 下記事務局及び申し込み先へ3月1日号お知らせナビと一緒に配布した申込書に必要事項を記入の上お申し込みください。(FAX可)
定員(250名)になり次第締め切らせていただきます。お早めにお申込ください。
- ※申込書は市企画政策課・各地域センター・各出張所にもあります。
- 問合せ・申込先: 事務局 仙北市企画政策課
TEL(43)1112/FAX(43)1300

NTTからお知らせ

電話設備等の工事(修理)を装った 金銭請求に注意してください

お客様宅に訪問し、「屋外の電話設備が故障している」と、修理をして工事代金を請求する事件が、平成21年1月末、県内において発生しました。同様の事象が東北各県でも発生しております。ご注意ください。

- 注意内容:
- ①故障修理は、お客様の申告により点検・修理を行っており、お客様の了解なく訪問することはありません。
 - ②現地で、工事(修理)代金をご請求することはありません。
 - ③お客様への訪問の際には、「社員証」等の掲示をしております。万一、不審に思われましたら、会社名および担当者名の確認をお願いします。

- 問合せ:
- 【一般の電話】局番なしの113
携帯電話・PHSからは0120(444)113
【ひかり電話】0120(242)751(フレッツ・サポートセンター)

し尿汲み取り料金の値上げのお知らせ

町村合併前の公衆衛生施設組合から8年間値上げをしておりましたが、諸般の事情により、4月1日から100リットル当り79円の値上げになりますので、よろしく周知願います。

(例)

値上げ前	100ℓ→	588円
値上げ後	100ℓ→	667円
値上げ前	300ℓ→	1,764円
値上げ後	300ℓ→	2,001円

- 問合せ:
- 代表 羽後衛生社 TEL(54)3312・サニックス・にしき美掃社・堀川林業・おぼこ環境清掃・中仙衛生社
(※問合せは各業者へお願いします)

福祉医療からのお知らせ

- ◇4月に小学校入学、又はひとり親家庭で3月に高校等卒業の方へ◇

現在お持ちの福祉医療費受給者証は3月31日で終了となりますが、新たに身体障害者手帳等を所持した方、母子・父子家庭となられた6歳以上の方については引き続きマル福に該当する場合があります。該当すると思われる方は係までお問い合わせください。

- 問合せ: 仙北市市民課国民年金係 TEL(43)3307

学校体育施設の利用にあたって

- ※学校体育施設を利用する団体は、事前に団体登録(毎年度)が必要です。

学校体育施設の利用については、「仙北市立学校施設開放等に関する規則」(平成17年9月20日教育委員会規則第18号)の規定に沿って、地域住民のスポーツ・レクリエーション活動の場、及び子どもの遊びの場を提供するため、学校教育活動に支障のない範囲において行っています。希望団体は事前登録をお願いいたします。

- 申請・申込: 団体登録申請書、学校開放利用申込書は、田沢湖地域センター総合窓口課、西木公民館、教育委員会生涯学習課(角館庁舎2階)にあります。FAXでも申込みできます。
- 問合せ: 仙北市教育委員会生涯学習課
〒014-0392 仙北市角館町東勝楽丁19
TEL(43)3383/FAX(54)1727

太極拳でカッコいいカラダづくり

ゆっくり、無理なく、たのしく体を動かしてみませんか。4月から新メンバーを募集しています。あなたも、仲間づくりと健康な体づくりに一緒に取り組んでみましょう。

- 場所: 角館武道館
■時間: 毎週水曜日9:30～11:30
■講師: 小山元子先生・高橋悦子先生
■問合せ: 廣川 TEL(54)3054

平福記念美術館「企画展」のご案内

- ◇ 歿後八十年 倉田松濤展 ◇

- 会期: 2月14日(土)～4月5日(日)※会期中は無休
■開館時間: 午前9時～午後5時(入館午後4時半まで)
■入館料: 大人300円、小人200円
(団体割引有り)
■会場: 角館町平福記念美術館 TEL(54)3888

～市民課国民年金係からのお知らせ～

国民健康保険高齢受給者証をお持ちの方へ

平成21年4月から平成22年3月までの一年間、窓口負担が1割に据え置かれます。(※現役並所得者＝すでに3割負担をいただいている方は除きます。)

このため、今お使いの高齢受給者証の負担割合の記載内容が変わりますので、現役並所得者以外の方全員に新しい高齢受給者証を郵送いたします。

■問合せ：仙北市民課国民年金係 TEL(43)3307

麻しん風しん混合ワクチン予防接種 3月31日までにすませましょう!!

■対象者：

第2期：保育園・幼稚園の年長児

第3期：中学1年生

第4期：高校3年生

未受診者の方には、再通知を差し上げておりますが、3月31日を過ぎますと、自己負担(約10,000円がかかります。)での接種となります。

麻しん・風しんは、罹ると脳炎などを引き起こす怖い病気です。是非、予防接種を受けましょう。

■問合せ：仙北保健課 TEL(55)1112

銃刀法が改正されました

今年の1月5日から施行されております。

◎ダガーナイフ等、刃渡り5.5cm以上の剣が、新たに所持禁止になりました。

◎不法所持の場合、3年以下の懲役、又は50万円以下の罰金の刑に処せられます。

◎現在、所持している方は、今年の7月4日まで、警察署へ提出してください。

所持している剣が、銃刀法で所持が禁止されている剣かどうか、疑問の方は、遠慮なく警察にご連絡ください。

■問合せ：仙北警察署 生活安全課 TEL(53)2111

郷土料理教室『豆腐カステラ作り』

好評につきもう一度開催します。

※前回(3月7日)受講された方はご遠慮ください。

■日時：3月28日(土)午前9時30分

■場所：神代就業改善センター

■定員：20名(定員になり次第締め切ります)

■参加費：500円(材料代 他)

■講師：千田 ミワさん

■申込：3月26日(木)午前8時30分～午後5時

電話で申込みください。田沢湖公民館 TEL(43)1061
※電話が繋がりにくい場合もございますのでご了承ください。

介護予防講演会のお知らせ

住み慣れた地域で、健康にいつまでも楽しく暮らせるように、介護予防講演会を開催します。皆さんの参加お待ちしております。

■日時・場所：

・3月19日(木) 角館交流センター 会議室

・3月23日(月) 西木総合開発センター 農林研修室

■時間：13:30～15:00

■定員：65歳以上の市民 各先着20名

■講師：山崎 澄子 先生(前 法務省人権擁護委員)

■申込・問合せ：仙北市包括支援センター

※電話で申込みください。 TEL(43)2283

田沢湖スキー学校メニュー2009

◇<こどもまつり>

色んな遊びをしながら、たくさん友達を作ろう

■日時：3月20日(祝)

■対象：スキーと雪あそびを楽しみたい5歳～小学6年

■料金：3,500円(講習料・保険料・諸経費)

■定員：30名(定員になり次第締切)

◇<春のレーシングキャンプ2009>

■期日：3月23日(月)～25(水)

■料金：1万円(リフト券・昼食費は含みません)

※1日のみの参加の場合は、1日につき5千円です。

※ジュニアレーシング会員は無料

◇<級別テスト対策！強化キャンプ>

■日時：3月28日(土)～29日(日)9:30～

■料金：8千円(講習料・保険料)

※1日のみの場合は5千円です。

■定員：10名



■申込方法：ホームページ申込フォームに必要事項を入力し、送信ください。電話での申し込みも可能です。

<http://sports.geocities.jp/tazawakoski2006/skischool.html>

■問合せ：田沢湖スキー学校

TEL(46)2653/FAX(46)2661

マーチングしましょう!!

ZIPは大仙市神岡を拠点として活動するマーチングバンドの一般団体です。2009年度のメンバーを募集します。初心者歓迎、一緒に楽しくマーチングしましょう。

練習の見学も大歓迎です。練習日程はHPをご参考に。

■問合せ：Sensational ZIP TEL0187(72)3462

ホームページ <http://sensational-zip.org/>

ハローワーク角館 求人情報

※求人への応募には、ハローワーク角館が発行する紹介状が必要で、直接、事業所へ連絡をすることはできません。

■問合せ:ハローワーク角館 TEL(54)2434

①求人No. ②職種 ③年齢 ④賃金(パートタイム求人の場合は、時間給です)⑤就業場所 ⑥必要な免許・資格

◆①05041-156291②一般事務および雑務(臨時4ヶ月未満)正社員以外③不問④134,400~134,400⑤仙北市⑥普通自動車免許一種◆①05041-182591②営業社員【急募】常雇(正社員)③不問④156,500~209,500⑤仙北市⑥普通自動車免許一種◆①05041-157591②フロント係(臨時4ヶ月以上)正社員以外③不問④150,000~180,000⑤仙北市⑥普通自動車免許一種◆①05041-158191②サービス係(臨時4ヶ月以上)パート労働者③不問④680~800⑤仙北市⑥普通自動車免許一種◆①05041-159091②調理(調理補助)常雇(パート労働者)③不問④650~750⑤仙北市⑥不問◆①05041-161491②介護支援専門員(常雇)正社員③不問④175,000~214,000⑤大仙市⑥普通自動車免許一種 ケアマネージャー◆①05041-171791②ソーイングオペレーター(常雇)パート労働者③不問④700~800⑤仙北市⑥不問◆①05041-181291②ホームヘルパー(常雇)パート労働者③不問④800~800⑤仙北市⑥普通自動車免許一種 ホームヘルパー2級◆①05041-188491②事務員(常雇)正社員③不問④120,000~120,000⑤仙北市⑥普通自動車免許一種◆①05041-189791②幼稚園教諭(臨時4ヶ月以上)正社員以外③不問④144,320~144,320⑤仙北市⑥幼稚園教諭免許◆①05041-190591②武家屋敷管理人(臨時4ヶ月以上)正社員以外③不問④93,600~93,600⑤仙北市⑥不問◆①05041-222991②接客・販売(臨時4ヶ月以上)パート労働者③不問④650~750⑤仙北市⑥普通自動車免許一種◆①05041-221691②接客(臨時4ヶ月未満)パート労働者③不問④800~1,000⑤仙北市⑥普通自動車免許一種◆①05041-220391②販売(常雇)パート労働者③不問④650~750⑤仙北市⑥普通自動車免許一種◆①05041-224791②保育補助及び看護師(臨時4ヶ月以上)パート労働者③不問④820~820⑤仙北市⑥看護師◆①05041-228191②保育士【7月3日~】臨時4ヶ月未満(パート労働者)③不問④820~820⑤仙北市⑥保育士◆①05041-227591②保育士【4月28日~】臨時4ヶ月未満(パート労働者)③不問④820~820⑤仙北市⑥保育士◆①05041-226291②保育士【4月1日~】臨時4ヶ月未満(パート労働者)③不問④820~820⑤仙北市⑥保育士◆①05041-229091②保育士【6月2日~】臨時4ヶ月未満(パート労働者)③不問④820~820⑤仙北市⑥保育士◆①05016-409391②夜間受付・案内・施設管理(臨時4ヶ月以上)パート労働者③不問④700~700⑤仙北市⑥不問◆①

05016-410791②受付(臨時4ヶ月以上)パート労働者③不問④670~670⑤仙北市⑥不問◆①05016-411891②管内清掃(臨時4ヶ月以上)パート労働者③不問④670~670⑤仙北市⑥不問◆①05066-216791②販売員(角館町)常雇(パート労働者)③不問④670~750⑤仙北市⑥不問◆①05041-160991②商品品出し、レジ係(常雇)パート労働者③不問④800~1,000⑤仙北市・大仙市⑥普通自動車免許一種◆①05041-162791②商品品出し、清掃係(常雇)パート労働者③不問④700~1,000⑤仙北市・大仙市⑥普通自動車免許一種

※平成21年2月27日~3月5日の間にハローワーク角館に申込みのあった求人情報です。なお、既に決定している場合がありますので、詳しい情報については、「ハローワーク角館」TEL(54)2434にお問い合わせください。

《担当》仙北市商工課 TEL(43)3351

社会福祉法人 水交会

後三年鴻声の里 職員募集

■職種・募集人員:看護師 1名

■業務内容:利用者の生活支援及び健康管理

※詳しくはハローワークにお問い合わせください。

■施設所在地・連絡先:後三年鴻声の里(担当:菅尾)
美郷町飯詰字東西法寺148 TEL0187(83)2035

角間川更生園 職員募集

■募集人員:若干名

■業務内容:男子利用者の生活・作業支援

※詳しくはハローワークにお問い合わせください。

■施設所在地・連絡先:

大曲仙北広域 角間川更生園 (担当:久米)

大仙市角間川町字町頭98 TEL0187(65)3676

サークル「3B体操」の参加者募集!!

ボール、ベル、ベルターという用具を使いながら、楽しく音楽に合わせて行う体操です。誰でも楽しく続けられるように、レクリエーション的要素を多く取り入れ"心とからだを動かす"ことに工夫をこらしています。運動不足の方、運動をする仲間がほしいなという方は是非ご参加ください。

■日時:4~9月(月1回、第2金曜日)10:00~11:30
初回 4月10日(金)

■会場:健康管理センター(角館)

■講師:3B体操 鈴木悦子先生

■料金:1回600円

(初回に3カ月分集めさせていただきます)

■申込・問合せ先:草薨良子 TEL(53)2684