

相談 OSHIRASE NAVI

縁寿相談会

仙北市の結婚サポーターが、出会いの場を希望する独身の方やそのご家族の方たちの相談に応じます。お気軽にご利用ください。

【日時】8月3日 10:00～12:00

【場所】西木公民館

【結婚サポーター】小松龍子・富澤みつ子

【問合せ】仙北市地方創生・総合戦略室

☎43-3315



相談 OSHIRASE NAVI

仙北市社会福祉協議会  
7月の心配ごと相談日

社会福祉協議会では、相談援助活動として心配ごと相談を行っています。お気軽にご利用ください。

【日時・場所】

▶18日 10:00～12:00

社会福祉協議会西木支所

▶19日 13:00～16:00

田沢湖総合開発センター

【問合せ】仙北市社会福祉協議会

☎52-1624

募集 OSHIRASE NAVI

第3回田沢湖駅前広場夏まつり  
カラオケ大会出場者募集

いっしょにまつりを盛り上げませんか？

【日時】8月15日 13:00頃～（開始時間は変更になる場合があります）

【場所】田沢湖駅前広場夏まつり会場

【参加料】1,000円（当日受付にて徴収）

【募集人数】先着20人

（男女、年齢問わず）

【募集期間】7月18日 10:00～31日 10:00

【その他】▶1～3位を表彰。副賞、飛び賞、参加賞あり。▶歌は2番まで、審査員による審査。▶曲名のCD、テープを準備してください。

【申込・問合せ】村上 ☎43-1191

相談 OSHIRASE NAVI

無料法律相談

市では、法律問題でお困りの方が、お気軽に法律の専門家（＝弁護士）に相談できるよう、秋田弁護士会のご協力をいただき、次のとおり無料法律相談を開催します。

【日時】7月26日 13:30～

【場所】角館交流センター 第2研修室

【相談員】草薙秀樹弁護士

【相談内容】▶一般法律相談（法律問題全般のご相談）▶サラ金・クレジットなど多重債務のご相談 ▶中小企業・個人事業に関するご相談 ▶高齢者・障がい者に関するご相談 ▶交通事故に関するご相談 ▶子どもに関するご相談

【申込方法】総務課総務係に電話で予約してください。

【予約受付時間】平日 9:00～17:00

【相談時間等】1日先着5人。1人30分以内。（①13:30～14:00 ②14:05～14:35 ③14:40～15:10 ④15:15～15:45 ⑤15:50～16:20）

【その他】相談がスムーズに進むよう、あらかじめ話の内容をまとめてきてください。相談に必要と思われる資料がありましたらお持ちください。

【問合せ】仙北市総務課 ☎43-1111

募集 OSHIRASE NAVI

みちのくの元気発信！  
第46回全東北民謡選手権  
大会観覧者募集

【日時】10月1日 14:00 開演

【場所】大仙市大曲市民会館ホール

【ゲスト】▶小野花子（民謡歌手）▶東エ子社中（手踊り）

【申込方法】はがきに、郵便番号・住所・氏名・年齢を明記し、ABS 秋田放送テレビ制作部「全東北民謡選手権観覧希望」係（秋田市山王7丁目9-42）まで送付してください。

【申込期限】9月13日 10:00（消印有効）

【問合せ】秋田放送テレビ制作部

☎018-824-8525

募集 OSHIRASE NAVI

第12回仙北市スポーツ少年団陸上競技大会

【日時】10月9日 8:30～12:30 【場所】生保内中学校陸上競技場

【種目】▶100m（全学年男女）▶200m・1000m・400mR（4年生以上男子）

▶200m・800m・400mR（4年生以上女子）

▶走幅跳・走高跳・ソフトボール投（4年生以上男女）

【参加料】300円

【参加資格・条件】▶仙北市スポ少登録者と市内小学生 ▶リレーを除き1人1種目

▶リレーチーム編成は補欠を含む6人以内、単位団体から2チームまで

【申込】申込用紙は体育協会窓口に設置

【申込期限】8月31日 10:00

【申込・問合せ】仙北市スポーツ少年団陸上競技大会実行委員会（仙北市体育協会内）

☎・FAX 共 54-3474



募集 OSHIRASE NAVI

秋田内陸線ウォーク2017

秋田内陸線沿線を歩くイベント、「秋田内陸線ウォーク2017」の第5回の参加者を募集しています。

【日時】7月23日 9:00～11:30

※角館9:23発または11:02発の列車が便利です（11:02発の急行は、八津駅に臨時停車します）

【コース】八津駅前

から松葉駅前 約9km

（約2～3時間）

【参加料】300円

【その他】2日前までお申し込みください。

【申込・問合せ】秋田内陸縦貫鉄道（株）

☎0186-82-3231

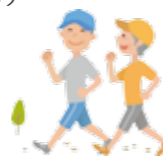

イベント OSHIRASE NAVI

Aターン就職フェア  
開催のお知らせ

県外に在住

し秋田県内

での就職を希

望する方を対

象とした「Aター

ン就職フェア

in東京」「Aターン就職フェアin秋田」

を開催します。当日は、県内企業ブース

による企業説明会や個別面談、Aターン

希望者を対象としたミニセミナーや各相

談ブースによる就職相談や移住相談等

を行います。

ご家族、お知り合いの方でAターン就

職希望の方がいらっしゃいましたら、ぜ

ひ、お知らせください。

**Aターンフェア in 東京**

【日時】8月5日 11:00～16:00

（受付 10:30～）

【場所】浅草橋ヒューリックホール

（東京都台東区浅草橋1-22-16）

**Aターンフェア in 秋田**

【日時】8月12日 11:00～15:00

（受付 10:30～）

【場所】アトリオン（秋田市中通2-3-8）

【対象】県外に在住で秋田県内への就職を希

望するAターン希望者（学生も参加可）

【問合せ】Aターンプラザ秋田（秋田県東

京事務所）☎0120-122-255

相談 OSHIRASE NAVI

秋田県よろず支援拠点

「サテライト仙北」開設

中小企業や小規模事業者の経営者が抱える経営上のあらゆる相談を各分野に精通したコーディネーターが応じます。

【日時】7月から平成30年3月までの毎月第4日曜日 10:00～15:00

【場所】仙北市役所 中町庁舎 2階 会議室

【相談方法】電話による事前予約が必要。1企業（事業者）あたり、1時間程度の相談時間。

【相談料】無料（具体的な支援の段階で自己負担が発生する場合があります）

【申込・問合せ】公益財団法人 あきた企業

活性化センター 秋田県よろず支援拠点

☎018-860-5605

イベント OSHIRASE NAVI

角館榊細工伝承館

「飾山囃子（おやまばやし）」実演のお知らせ

昨年11月にユネスコ無形文化遺産に登録となった国指定重要無形民俗文化財「角館祭りのやま行事」の中心的役割を担う、仙北市を代表する民俗芸能である「飾山囃子（おやまばやし）」を、多くのお客様にご覧いただくため、秋田おばこによる手踊りや、お囃子の実演を行います。飾山囃子の実演は、自由にご覧になれますので、ぜひお立ち寄りください。なお、期間中は、「角館のお祭り展」の特別展も開催していますので、併せてご覧ください。（展示室の入館は有料となります。ただし、仙北市民の方は展示室への入館も無料です。）

【日程】7月22日 10:00～9月3日 10:00 の毎週土・日曜日

（8月12日・13日を除く）

【時間】▶1回目 10:00～ ▶2回目 11:00～

【場所】角館榊細工伝承館

【問合せ】角館榊細工伝承館 ☎54-1700



イベント OSHIRASE NAVI

仙北市と東北大学との連携協定記念シンポジウム

【日時】8月1日 15:00～17:00

【場所】田沢湖総合開発センター

【プログラム】▶15:00～ 開会

▶15:15～15:45 講演「地域の資源と新未来 —温泉水素と希少資源—」

土屋範芳氏（東北大学大学院 環境科学研究科 教授）

▶15:50～16:20 講演「燃料電池によるエネルギーの新しい使い方」

川田達也氏（東北大学大学院 環境科学研究科 教授）

▶16:25～16:55 講演「人口減少社会での自然共生・里山の循環について」

香坂玲氏（東北大学大学院 環境科学研究科 教授）

【その他】シンポジウム終了後、当センターの農林研修室で情報交換会を予定しています。2,000円の会費制となりますが、参加ご希望の方は7月26日 10:00までにお申し込みください。

【申込・問合せ】仙北市地方創生・総合戦略室 ☎43-3315

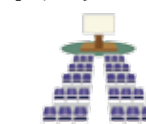

イベント OSHIRASE NAVI

～人生を唄う・語る～

山谷初男はっぼん館  
コンサート

【日時】7月29日 14:00（13:30開場）

【場所】はっぼん館（角館町下菅沢25-1）

【入場料】無料

【上演目】

▶第1部 お囃子（秋月会）・手踊り（藤原

ミサ子社中）

▶第2部 童謡ほか（山谷初男）

▶第3部 寺山修司歌集・シャンソンほか（山谷初男）

【問合せ】山谷初男はっぼん館コンサート

実行委員会 浅利

☎080-3197-0579

イベント OSHIRASE NAVI

おはなし会『うさぎのみみ』

仙北市総合情報センター・学習資料館では、月に1度、おはなしボランティア『うさぎのみみ』の皆さんによるおはなし会を開催しています。お子様と一緒にぜひお越しください。

【日時】8月5日 10:00～11:00

【場所】仙北市総合情報センター・学習資料館 おはなしコーナー

【内容】▶パネルシアター「おばけなんてないさ」▶大型かみしばい「あめをかいにくるおんな」▶かわいい「おばけ」のおはなしを準備して待っています♪▶最後にみんなで「ぬりえ」をしましょう♪

【問合せ】学習資料館 ☎43-3333

サギ  
**詐欺用心!**

お知らせ

電話でお金のお話をされたら

**一人で決めない 振り込まない**

「サイト料の未納がある」や  
「電子マネーを買って」は詐欺です。



▶ 電子マネー(プリペイドカード等)の番号を教えることは現金を渡すことと同じです。

電話で「還付金」の連絡は詐欺です。

▶ 県や市役所の担当者が税金などの「還付金」について電話で連絡することはありません。また、「携帯電話を持ってATMに行ったら」も詐欺の手口です。



宅配便・ゆうパック・レターパックで  
「現金を送れ」は詐欺です。



「名義を貸して」という電話は詐欺です。

その電話の相手は、本当に息子さんですか？

**特殊詐欺の被害防止のために**

- 普段から留守番電話にしているだけで効果的です。
- ATMの振込み・引き出し限度額を引き下げましょう。
- 電話でお金のお話になったら、お金を用意する前に詐欺を疑い、まずは家族などに確認・相談しましょう。

仙北警察署 ☎ 53-2111 仙北市消費生活センター ☎ 43-3308

お知らせ OSHIRASE NAVI

**夏休み中の事故に注意!**

まもなく夏休みが始まります。夏休みと言えば、プールや海水浴・花火やバーベキューなど楽しい行事が沢山ありますが、楽しい行事も一歩間違えれば大きな事故に繋がります。以下のことに注意し、楽しい夏休みにしましょう。

**【プールや海水浴での注意】**

◎ 遊泳中に溺れたり、プールサイドで滑って怪我をするほか、排水口への引き込み事故や飛び込みによる怪我があります。怪我のないようにマナーを守って安全に遊びましょう。

◎ 海では突然大きな

波が襲ってきたり、思わぬ所に深みがあったりしま

す。遊泳禁止区域で泳ぐのはやめ、深みや滑りやすい所に注意しましょう。



**【花火やバーベキューでの注意】**

◎ 人や建物に花火を向けないようにしましょう。

◎ 風が強い場合は火の粉が飛びやすくなっています。いざというときや、燃えさし入れに使用するため水バケツを用意しましょう。

【問合せ】角館消防署 ☎ 54-2302

お知らせ OSHIRASE NAVI

**平成30年4月から本格化  
「無期転換ルール」**

「無期転換ルール」とは、有期労働契約が反復更新されて通算5年を超えたときは、労働者の申込みにより、期間の定めのない労働契約(無期労働契約)に転換できるルールです。「パート」「アルバイト」などの名称を問わず、契約期間に定めのある全ての方が対象です。

無期転換ルールを避けることを目的とした雇止めは、労働契約法の趣旨に照らして望ましいものではありません。無期転換がもたらすメリットについて十分ご理解いただき、円滑な無期転換を進めるための取り組みをお願いします。

【問合せ】秋田労働局雇用環境・均等室 ☎ 018-862-6684

詳しくは、「無期転換ポータルサイト」(<http://muki.mhlw.go.jp>)へアクセスしてください。

募集 OSHIRASE NAVI

**出会い応援イベント**

「秋田駒ヶ岳トレッキング」  
～緑の風と青い空と雲上のお花畑～



【期日】8月6日回 【集合時間】8:00(16:00終了予定)

【集合場所】アルパこまくさ(田沢湖高原)

【トレッキングコース】新道コース-阿弥陀池(昼食)-シャクナゲコース《初心者向け》

【参加料】2,000円(八合目までの往復バス代・保険料含む)

【募集人数】男性10人・女性10人(いずれも25歳~45歳までの独身の方)

【申込期限】7月23日回

【持ち物】昼食、飲み物、雨具、登山に適した服装と靴、着替え

【その他】▶小雨決行、荒天時中止(中止の場合は前日に連絡します)▶キャンセルの場合は必ず事前に連絡をお願いします。

【申込・問合せ】伊藤悠孝 ☎ 090-8925-7124

E-mail soko@akita-partnership.jp

募集 OSHIRASE NAVI

**シルバー人材センターの  
会員を募集中**

シルバー人材センターでは、「原則60歳以上の健康で働く意欲のある方」を募集しています。入会の申し込みに関しては、毎月1回(2月を除く)開催している「入会説明会」で、センター事業の説明や入会手続きをします。

特に女性会員が少なくなってきましたので、ご夫婦揃いでのご参加はもちろん、お知り合いの方などお誘い合わせの上、多数の参加をお待ちしています。

詳細につきましては、事務局までお問い合わせください。

【問合せ】仙北市シルバー人材センター ☎ 55-1646

お知らせ OSHIRASE NAVI

**東北電力から  
愛犬家の皆さまへお願い**

東北電力では、検針員が毎月お客さまの電気メーター(計量器)の検針作業にお伺いしています。その際、犬に吠えられて検針作業ができなかったり、犬に噛みつかれる等の事故が発生しています。

愛犬家の皆さまには、検針作業へのご理解とあわせて愛犬の管理にご配慮いただき、円滑な検針作業と事故の未然防止にご協力をお願いします。

【問合せ】東北電力大曲営業所お客さまサービス課 ☎ 0187-62-8832

募集 OSHIRASE NAVI

**あきたエコマイスター県南協議会  
施設見学会参加者募集**

【日時】9月5日(四) 11:00~15:30

【場所】食品リサイクル工場(横手市柳田字新藤190-19)

【その他】約30分の工場見学後、十文字道の駅で昼食の予定。昼食後は東成瀬村の菅与さんの牧場を見学予定。

【申込・問合せ】あきたエコマイスター県南協議会 佐々木 ☎ 090-6783-3612

募集 OSHIRASE NAVI

**あきた県民文化芸術祭2017  
「あきたの文芸」作品募集**

【募集作品】▶小説・評論▶詩▶短歌▶俳句▶川柳▶エッセイ

【応募資格】▶秋田県内に居住または勤務(通学)の方▶秋田県出身の方(過去に1年以上居住したことがある方を含む)▶秋田県内の文芸団体に所属する方▶いずれも満16歳以上の方(平成29年度中に16歳になる方含む)

【投稿料】1,000円(学生は無料)

【募集期限】8月31日(当日前着)

【その他】詳しくは、下記までお問い合わせください。

【問合せ】秋田県観光文化スポーツ部文化振興課 あきたの文芸係

☎ 018-860-1530

E-mail bunkashinkouka@pref.akita.lg.jp