

セミナー・教室等 OSHIRASE NAVI

消費生活セイフティ講座
受講者募集

消費生活の情報や消費者トラブルの未然防止等についての連続講座です。事前登録制ですが、希望する講座のみの受講も可能です。

【期日】①衣類の新しい「取扱い表示」《7月20日 困》②特殊詐欺の手口、地域の「見守り力」《8月24日 困》③いまさら聞けないスマホのこと《9月21日 困》④「成年後見制度」をやさしく解説《10月26日 困》⑤倫理的消費(エシカル消費)を学ぼう《11月30日 困》

【時間】13:30～15:30
【場所】県平鹿地域振興局福祉環境部(横手保健所)
【定員】30人
【受講料】無料
【申込締切】7月13日 困
【申込・問合せ】秋田県生活センター南部消費生活相談室(県平鹿地域振興局内) ☎0182-45-6103

セミナー・教室等

秋田県ひとり親家庭就業・自立支援センター 就労支援セミナー

【期日】①何から始めるの?就職活動の方法《6月23日 困》②考えてみよう!どんな仕事に就きたいか《6月30日 困》③ここが聞きたい!就職活動何でも相談室《7月11日 困》④履歴書と職務経歴書の違いを学ぼう《7月18日 困》⑤ここが聞きたい!志望動機の手書き方《8月8日 困》⑥履歴書を作成してみよう《8月15日 困》⑦面接で役立つ上手な話し方《9月15日 困》⑧実践で磨こう面接トレーニング《9月22日 困》⑨好印象のビジネスマナーを身につけよう《10月17日 困》⑩名刺作成と名刺交換を学ぼう《10月24日 困》

【対象者】秋田県内に在住するひとり親家庭の母や父、寡婦等
【時間】10:00～12:00
【場所】秋田県社会福祉会館9階 会議室(秋田市旭北栄町1-5)
【定員】各5人程度 【受講料】無料
【申込締切】各講習日の7日前まで
【申込用紙】各福祉事務所、各ハローワークにあります。
【問合せ】秋田県ひとり親家庭就業・自立支援センター ☎018-896-1531
E-mail jirutisien@blue.ocn.ne.jp

セミナー・教室等

7月開催予定のスキルアップセミナー

【期日】①第二種電気工事士技能試験(上期)準備講習《7月5日 困～7日 困》②ワード初級講習《7月13日 困・14日 困》③簿記Ⅱ(補助簿の作成と決算処理)《7月26日 困・27日 困》
【時間】9:00～16:00(①は17:00まで) 【場所】大曲技術専門学校
【受講資格】現在お勤めしている方 【定員】①20人②10人③10人
【受講料】無料(テキスト代は別途)
【申込・問合せ】大曲技術専門学校 民間訓練支援室 ☎0187-62-6321

イベント OSHIRASE NAVI

白浜クリーンアップ大作戦

ざっくばらんの会では、白浜の鳴砂復活を目指し、今年度も「白浜クリーンアップ大作戦」を行います。皆さんお誘い合わせのうえ、ぜひご参加ください。

【日時】6月25日 回、7月12日 回
9:30～12:00(雨天決行)
【持ち物】軍手、くま手
【集合】9:20 田沢湖畔イベント広場(マラソン特設会場)
【問合せ】▶ざっくばらんの会 田口 ☎090-4049-9502
▶仙北市企画政策課 ☎43-1112



イベント OSHIRASE NAVI

脳トレ×エクササイズ×アロマ

脳を活性化させる脳トレエクササイズ「コグニサイズ」「シナプソロジー」の体験会です。認知症予防に効果が期待できるフチアロマ教室もあわせて開催します。日常生活に取り入れて、認知症を予防しましょう。

【日時】6月10日 回 14:00～15:00
【場所】西木公民館
【講師】藤川陽子(六右衛門接骨院)、門脇小雪(アロマセラピスト)
【受講料】無料
【募集人数】先着30人(定員になり次第締切)
【持ち物】タオル、飲み物
【問合せ】六右衛門接骨院 ☎54-3977

イベント OSHIRASE NAVI

第13回オープントーナメント武心会
第11回東北ウエイト制ジュニア
空手道大会

東北の各地から24団体、332人が参加し、ジュニアから一般までクラスごとに試合を行います。仙北市からは26人が出場します。選手たちの熱い戦いをぜひご覧ください。

【日時】6月4日 回 10:00～
【場所】角館中学校体育館
【問合せ】実戦空手道武心会 ☎54-4970

セミナー・教室等 OSHIRASE NAVI

平成29年度 公共職業訓練
8月期生の募集

ポリテクセンター秋田では、求職者を対象にもものづくり分野に関する専門的技術・知識を習得するための職業訓練を行っています。

【訓練期間】8月1日 回～平成30年1月31日 回 9:20～15:40(6か月)
【場所】ポリテクセンター秋田(湯上市)
【訓練科(定員)】▶金属加工技術科(15人) ▶電気・通信施工技術科(15人) ▶住宅リフォームデザイン科(15人)
【受講料】無料(テキスト代等は自己負担)
【募集期限】6月26日 回
【応募資格】ハローワークに求職申込をされた方で、新たな技術・技能を身につけて再就職を希望される方
【問合せ】秋田職業能力開発促進センター(ポリテクセンター秋田)訓練課 受講者第一係 ☎018-873-3178

イベント OSHIRASE NAVI

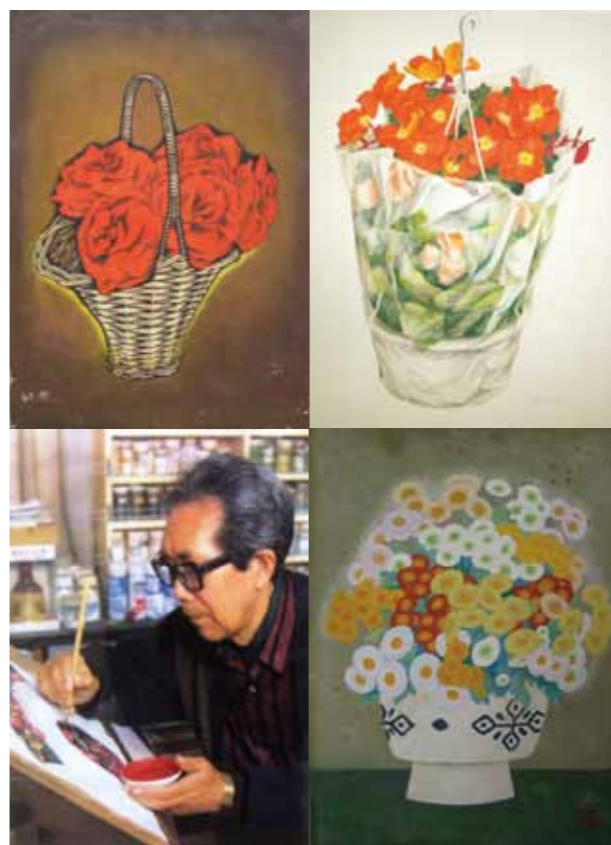

イベント OSHIRASE NAVI

「やさいの花」第8回定期朗読公演
「生まれる喜び老いる楽しみ」

新潮社記念文学館ボランティア「やさいの花」の皆さんによる朗読公演も今回で8回目となります。

「人生50年」といわれたのは昔の話。今は「人生100年」ともいわれています。まさに私たちは「老い様」を問われています。今回のテーマは「生まれる喜び老いる楽しみ」と題して、心温まる数作品を朗読します。青葉が美しい6月の午後のひととき、「やさいの花」の朗読が一服の清涼剤になれば幸いです。皆さまお誘い合わせの上、ぜひご来場ください。

【日時】6月22日 回 13:30～15:00(開場13:00)
【場所】仙北市総合情報センター1階ラウンジ
【入場料】無料
【内容】「やさいの花」メンバーによる朗読公演《朗読作品》▶「老いの夢」佐藤愛子 ▶「海ちゃん、おはよう」椎名誠 ▶「佐賀のがばいばあちゃん」島田洋七 その他
【問合せ】新潮社記念文学館 ☎43-3333

イベント OSHIRASE NAVI

教科書展示会

平成30年度に使用する教科書の見本が展示されます。各教科書会社から出版された教科書を実際にご覧いただけますので、お気軽にご来場ください。

【日程】6月16日 回～7月1日 回
【時間】9:00～16:30
【場所】仙北市総合情報センター2階ホール
【休館日】6月19日 回・26日 回
【問合せ】秋田県教育庁南教育事務所 ☎0182-32-1101

イベント OSHIRASE NAVI

平成29年度仙北市民会館
第1回ロビーコンサート
ライブ in ロビーコンサート

全国を行脚し、年間130ステージを超えるパフォーマンスを披露している松山隆宏さんのぬくもりあるロビーコンサートです。当日は、ちば珈琲店の出店もありますので、あわせてお楽しみください。
【日時】6月16日 回 18:30開演
【場所】仙北市民会館ロビー
【入場料】無料
【出演】松山隆宏
【問合せ】仙北市民会館 ☎43-3143

OSHIRASE NAVI

伊藤昇日本画展

2017 6月8日[木]～7月27日[木]

開館時間9時～17時(入館は16時30分まで) 会期中無休

角館町平福記念美術館

6月8日(木)9時～ オープニングセレモニー

平福記念美術館では、6月8日から「伊藤昇日本画展」を開催します。伊藤昇は1912年(明治45年)仙北市田沢湖田沢生まれの日本画家です。1993年(平成5年)神奈川県鎌倉市で没。享年81歳。角館町出身の日本画家・平福百穂の最晩年の弟子でもあります。

昨年、伊藤昇のご遺族より作品の寄贈を受けたことから、今回これらの作品を紹介したいと考え展示を企画。海外を取材して描いた出品作を始め、暮らしていた鎌倉の風景や身近にある花や生き物など、幅広いテーマで作品を展示しています。この機会にぜひご鑑賞ください。

- 入館料/一般(高校生以上)300円 小・中学生200円 ※仙北市民は無料
- 問合せ/角館町平福記念美術館 ☎54-3888

イベント OSHIRASE NAVI

秋田建築労働組合角館支部
第22回住宅デー

【日時】6月18日 回 8:30～16:00
【場所】立町ポケットパーク(角館郵便局そば)
【主な内容】無料住宅診断(住宅に関する事なんでも相談)、公共下水道工事に関わる相談、無料包丁研ぎ、無料まな板削り(まな板販売)など
【問合せ】角館支部 支部長 大石良助 ☎090-2270-5574

イベント OSHIRASE NAVI

角館高校吹奏楽部
第4回定期演奏会

「彩好」をテーマとして、第1部はクラシックステージ、第2部は打楽器アンサンブルやマーチングステージ、第3部では幅広いジャンルの曲を演奏します。音楽を聴きながら初夏の1日を過ごしませんか。ぜひおいでください。
【日時】6月11日 回 13:30 開場 14:00 開演
【場所】大仙市中山市民会館ドンパル
【入場料】300円
【問合せ】角館高校 浅野 ☎54-2560

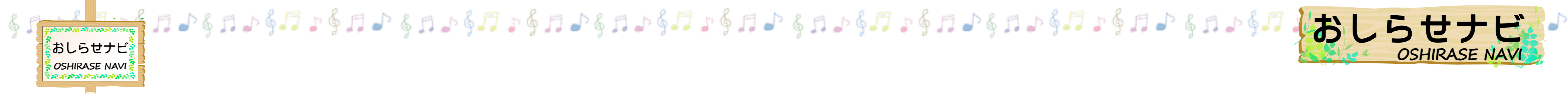

おしらせナビ

おしらせナビ

OSHIRASE NAVI

お知らせ OSHIRASE NAVI

山の楽市 事業概要説明会

今年で23回目となる仙北市物産展「山の楽市」が11月2日(困)～4日(国)に横浜市「相模鉄道三ツ境駅 相鉄三ツ境ライフ」で開催されます。この物産展は、東京・横浜方面と仙北市を直接結ぶ高速長距離バス運行が縁となり相模鉄道(株)の協力を得て、仙北市の自然の恵みや地域特産品および観光資源を首都圏でPRし、地元特産品の新たな販路開拓と誘客活動を目的として実施するものです。

つきましては、事業概要説明会を行いますので、参加を希望される方は下記まで電話にてお申し込みください。なお、説明会に不参加の業者は「山の楽市」への出店は出来ませんのでご留意願います。
【日時】6月16日(国) 14:00～
【場所】仙北市商工会西木出張所
【申込締切】6月14日(国)
【申込・問合せ】仙北市商工会角館本所 千葉 ☎54-2304

お知らせ OSHIRASE NAVI

登山シーズンが始まります

6月1日から秋田駒ヶ岳が山開きとなります。山での事故やけがの多くは下山中に発生しています。疲れや気力の低下から注意力散漫になるのが原因の一つです。下山の際は、次のことに注意しながら楽しい登山にしましょう。
◎膝や足首に負担がかかるので十分な体操・ストレッチをしてから下山する
◎安全に下山することを考え、装備を再確認し早めに出発する
◎下りは早歩きになりやすく、スリッパしやすいため靴底のグリップを利かせながら焦らずゆっくりと歩く
◎下山地点が見えてくると、気の緩みから足を滑らせたり転んだりすることがあるので最後まで気を抜かず歩く
【問合せ】角館消防署 ☎54-2302



募集 OSHIRASE NAVI

100キロチャレンジマラソン 一般ボランティア募集

今年も9月23日(国)・24日(国)と100キロチャレンジマラソンが開催されます。つきましては、広く仙北市民からボランティアを募集します。全国から参加するランナーとふれあいましょう。たくさんの応募をお待ちしています。
【応募締切】6月19日(国)
【申込・問合せ】仙北市体育協会(9:00～16:00) ☎54-3474

お知らせ OSHIRASE NAVI

ふれあいの川美化事業 草刈り等の自治会等委託制度のお知らせ

県では、県民の皆さまとパートナーシップを組みながら、行政サービスの向上を図っていきたくと考えています。ふれあいの川美化事業は、自分たちの住むまちの河川(県管理)を美しく大切にいただくために、自治会等地域団体に草刈りを委託する制度として平成17年度から設けられました。

この事業をご希望する団体は、あらかじめ仙北地域振興局建設部の草刈り区域図・草刈り面積等をご確認のうえ、「草刈り作業実施申出書」を7月28日までに仙北地域振興局建設部に提出してください。
【公募河川】院内川・オ津川・玉川(生保内)・入見内川・桧木内川・小白川川・山谷川 他1級河川
【実施面積】1,000㎡以上
【申込可能団体】自治会、婦人会等の地域住民団体、ボランティア団体等
【委託料】34,370円/1,000㎡(増加面積100㎡毎に1,800円加算)
【問合せ】仙北地域振興局建設部保全環境課河川保全班 ☎0187-63-8127

お知らせ OSHIRASE NAVI

善意ありがとうございます

【仙北市社会福祉協議会へ寄付】4月受付分、敬称略
◆布谷茂子(桧木内字松葉)



募集 OSHIRASE NAVI

秋田県信用保証協会職員採用試験(大学卒業程度)

【第1次採用試験日】7月9日(国)
【受験資格】平成4年4月2日以降に生まれた4年制大学を卒業した方または平成30年3月までに卒業見込みの方
【受付期間】5月26日(国)～6月23日(国)
【受験案内】協会本支所で配布のほか、協会ホームページに掲載。
【問合せ】秋田県信用保証協会総務企画課 ☎018-863-9011

募集 OSHIRASE NAVI

秋田県知事杯・仙北市長杯争奪 チャリティ歌謡祭観覧募集

第13回秋田県大衆音楽祭が全県13市巡業記念祭として開催されます。仙北市の出場者に応援をお願いします。
【日時】6月18日(国)9:20～17:00
【場所】角館交流センター
【入場料】500円
【問合せ】県大衆音楽協会仙北支部 ☎080-1840-7050

お知らせ OSHIRASE NAVI

総合県税事務所から 自動車税の納期限は 6月30日(金)です

自動車税は、4月1日現在の所有者に課税されます。4月1日以降に移転登録(転売等)したときでも4月1日現在の所有者が全額納付することになります。忘れずに最寄りの金融機関またはコンビニエンスストアで期限内に納めましょう。
【自動車税もぜひ口座振替で】

公共料金の支払いと同じように、自動車税も口座振替にしませんか。わざわざ金融機関へお出かけになる手間が省けて、安全、確実です。県内の銀行、信用金庫、労働金庫、信用組合、農協などに預金口座があれば、どなたでも利用できます。秋田銀行、北都銀行およびみずほ銀行は、県外の支店でも可能です。(ゆうちょ銀行は利用できません)平成30年3月31日まで申し込みすると平成30年度分の自動車税から口座振替ができます。詳しくは下記まで。
【問合せ】▶秋田県総合県税事務所納税部収納管理課 ☎018-860-3331
▶秋田県総合県税事務所仙北支所 ☎0187-63-5222

募集 OSHIRASE NAVI

社会福祉法人はなさき仙北 平成29年度職員採用試験のお知らせ

【募集職種・採用予定人数】
◎保育教諭 5人(①から2人、②から3人)
▶受験資格：①平成30年4月1日時点で25歳以下の方で、保育士・幼稚園教諭両方の資格を有するか取得見込みの方。②平成30年4月1日時点で64歳以下の方で、保育士・幼稚園教諭資格のどちらかを有する方。(片方だけの免許を有する場合は、平成32年3月31日までに両方の資格を有することが条件になります)
※①は長期勤務によるキャリア形成を図る観点から、②は定年年齢を上限として年齢制限を設けています。
◎事務職員(経理事務・管理運営事務等)1人
▶受験資格：平成30年4月1日時点で35歳以下の方。(社会福祉会計簿記初級または簿記3級以上)※長期勤務によるキャリア形成を図る観点から年齢制限を設けています。
【申込手続】申込書に所要事項を記入し、受験票部分に6か月以内に撮影した写真を貼って、はなさき仙北事務局に提出してください。郵送の場合は表に「職員採用試験申込」と朱書きし、返信用封筒(長型3号 切手不要)を必ず同封し、簡易書留で郵送してください。(6月21日必着)
【申込受付期間】6月1日(困)～21日(国)必着 ※申込用紙は仙北市各地域センター、ハローワークにも置いてあります。(申込みは、はなさき仙北事務局へ)
【試験の内容】

区分		日時	場所
第1次試験	保育教諭(①②)	7月23日(国) 13:30～15:00 [筆記試験：専門試験]	第1次試験 ▶田沢湖総合開発センター(田沢湖生保内字宮ノ後27)
	事務職員	7月23日(国) 10:00～12:00 [筆記試験：教養試験(高校卒業程度)]	第2次試験 [実技] ▶だしのこ園(田沢湖生保内字武蔵野117-263) [面接] ▶田沢湖総合開発センター(田沢湖生保内字宮ノ後27)
第2次試験	保育教諭(①②)	8月23日(国) [実技試験][面接試験]	
	事務職員	8月23日(国) [面接試験]	

※第2次試験は第1次試験合格者に対してのみ行います。
【合格者発表】▶第1次試験合格者発表：8月上旬 ▶最終合格者発表：8月下旬
【申込・問合せ】社会福祉法人はなさき仙北事務局(田沢湖生保内字宮ノ後39 仙北市役所田沢湖第2庁舎内) ☎42-8341(平日8:30～17:15)

募集 OSHIRASE NAVI

平成29年度 国家公務員「税務職員採用試験」(高校卒業程度)のお知らせ

仙台国税局では、税務のスペシャリストとして活躍するバイタリティーあふれる税務職員を募集しています。国の財政を支える税務職員に、あなたもチャレンジしてみませんか。
【第1次試験日】9月3日(国)
【受験資格】①高校卒業見込みの方および高校卒業後3年を経過していない方
②人事院が①に掲げる方と同等の資格があると認める方
【受付期間】6月19日(国)～6月28日(国)
【申込方法】受験申込みはインターネット申込みとする。
国家公務員試験採用情報NAVI(<http://www.jinji.go.jp/saiyo/saiyo.htm>)
なお、インターネットで申し込みできない場合は、受験申込受付期間前に仙台国税局人事第二課試験研修係または人事院東北事務局へ連絡する。
【問合せ】▶仙台国税局人事第二課試験研修係 ☎022-263-1111(内線3236)
▶人事院東北事務局 ☎022-221-2022

セミナー・教室等 OSHIRASE NAVI

アスパラガス疫病の対策に関する講演会

近年県内で問題となっているアスパラガス疫病の専門家を招いて講演会を行います。専門家から話を聞くことができるめったにないチャンスです。ぜひご参加ください。
【日時】6月23日(国) 10:00～12:00
【場所】大山市仙北ふれあい文化センター
【講師】園田高広氏(北海道酪農学園大学教授)
【アスパラガス疫病とは?】
土壌病害で水媒性です。排水不良ほ場での発生が多く確認されています。春の不萌芽や奇形を引き起こし、ほ場全体に広がり収穫皆無になることもあります。疫病が疑われるほ場は、仙北地域振興局農業振興普及課までご連絡ください。
【申込・問合せ】▶JJA秋田おぼこ各営農センター ▶仙北地域振興局農業振興普及課 ☎0187-63-6110

相談 OSHIRASE NAVI

行政に関する相談ごとは 行政相談委員に

行政相談委員は、総務大臣から委嘱を受け、国の仕事などについての苦情や意見・要望を受け付け、皆さんと関係行政機関との間に立って、その解決を図る「行政と住民のパイプ役」です。仙北市の行政相談委員は次の3人の方で、自宅で相談を受け付けているほか、定例相談所を開催しています。
【行政相談委員】
▶難波輝子 ☎43-0782 田沢湖生保内字水尻7 ▶大楽進 ☎53-2690 角館町七日町34 ▶新山敦晃 ☎47-2746 西木町西明寺字宮田18
【6月相談所開設日・場所】▶14日(国)・市役所神代出張所 ▶15日(国)・角館交流センター ▶21日(国)・田沢湖総合開発センター ▶23日(国)・市役所桧木内出張所
【時間】13:00～16:00
【問合せ】仙北市総務課 ☎43-1111

募集 OSHIRASE NAVI

会員募集中 田沢湖歩こう会

私たちと一緒に歩く仲間を募集しています。
【活動日時】毎月第1・第3金曜日 9:00～10:00(6月からショートコースを計画しました)
【集合場所】田沢湖総合開発センター前
【年会費】1,000円
【問合せ】田沢湖歩こう会事務局 安部千代 ☎090-2797-9271