

セミナー・教室等 OSHIRASE NAVI

珈琲教室

毎日自宅で飲む珈琲が、一番おいしい一杯になるように珈琲のいれかたを学んでみませんか。男女を問わず、珈琲好きの方、ぜひご参加ください。

【日時】10月27日 日 ▶午前の部 10:30～12:30 ▶午後の部 13:30～15:30 ※どちらかひとつを選んでお申し込みください。

【場所】旧石黒(恵)家(角館町表町上丁1)  
【講師】岩手県雫石町「風光舎」箱崎氏  
【参加費】2,500円(珈琲とお菓子・お土産の珈琲付き)

【持ち物】筆記用具  
【定員】午前の部・午後の部 各6人  
【受付期間】10月3日 日～14日 日  
(定員になり次第締切)

【問合せ】仙北市文化財課 ☎43-3384

セミナー・教室等 OSHIRASE NAVI

仙北市総合情報センター主催  
第1回パソコン講座

【パソコン基本】10月5日 日、6日 日、12日 日、13日 日(4日間) マウス・キーボード操作、文字入力、インターネット、電子メールなど《対象：初心者》

【ワード基本】10月19日 日、20日 日(2日間) 文章等作成《対象：パソコン基本操作をおおよそ習得している方》

【時間】9:00～12:00  
【場所】仙北市総合情報センター 研修室  
【定員】各29人

【申込・問合せ】仙北市総合情報センター(土・日・祝日を除く) ☎43-3339 ※テキストについては、学研の『わかるパソコン入門 Windows7』(1,200円)を書店(ブックイン105など)で購入し持参願います。

イベント OSHIRASE NAVI

大曲仙北危険物安全協会  
設立20周年記念講演会

【日時】10月14日 日 15:00～16:30  
【場所】フォーシーズン(大仙市佐野町2-4)

【演題】「これからの防災・危機管理」～個人の備えと組織の対応～

【講師】防災・危機管理アドバイザー 防災システム研究所 所長 山村武彦氏

【対象】大曲仙北危険物安全協会の会員、消防機関の職員、一般市民

【参加予定人数】200人程度

【入場料】無料

【問合せ】大曲仙北危険物安全協会事務局(消防本部内) ☎0187-63-0316



イベント OSHIRASE NAVI

秋彩こみち in かくののだて

秋の角館、桜並木に県内外から陶、ガラス、木工、金属、革、布物などの作家やオリジナルグッズを提案するショップ、身体によい食を提供する飲食店が50組集います。ぜひ、会いにきてください。《雨天決行》

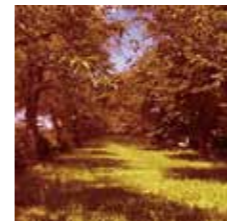

【日時】10月16日 日 10:00～16:00  
【場所】落合運動公園、桜並木

【角館駅から徒歩でご来場の方へ】角館町観光協会「角館駅前蔵」にて、ご案内しますので、お立ち寄りください。

【お車でご来場の方へ】オレンジ色ののぼり旗を目印に「入口」の看板方面からお入りください。

【問合せ】秋彩こみち実行委員会((一社)角館町観光協会内) ☎54-2700

イベント OSHIRASE NAVI

角館盆栽会  
第35回角館盆栽展

【日時】10月7日 日～9日 日 9:00～17:00(最終日は14:00まで)

【場所】角館交流センター  
【協賛】茶道「玉川遠州流戸納瀬社中」書道「西宮雪紅社中」

【入場料】無料  
【問合せ】加藤 ☎55-2503

イベント OSHIRASE NAVI

角館高校  
武家屋敷を案内します

角館高校1年生が町に出て、グループごとに武家屋敷を無料で案内します。当日、受付場所付近に高校生がおりますので、お気軽に声をかけてください。

【期日】10月19日 日～21日 日、27日 日  
【受付時間】10:00～11:30

【受付場所】▶仙北市役所角館庁舎前 ▶平福記念美術館前 ▶角館榊細工伝承館前  
【問合せ】角館高校 堀川 ☎54-2560



イベント OSHIRASE NAVI

海上自衛隊大湊音楽隊コンサート

恒例の自衛隊音楽隊のコンサートを今年も開催します。今年は海のロマンの香る海上自衛隊大湊音楽隊の演奏会です。

【日時】10月16日 日  
▶13:00開場 ▶14:00開演

【場所】仙北市民会館大ホール  
【入場料】無料(整理券が必要です)

【整理券の配布】10月5日 日 から田沢湖図書館および市役所各地域センターで配布(各々業務時間内のみ。1家族2枚まで)

【問合せ】仙北市民会館 ☎43-3143



佐藤待子作品展

—イラストでみせるふるさと秋田—

2016  
10月1日 日

11月20日 日

【開館時間】9時～17時  
(入館は16時30分まで) 会期中無休

10月1日(日)9時～オープニングセレモニー

角館町平福記念美術館



平福記念美術館では、10月1日から「佐藤待子作品展—イラストでみせるふるさと秋田—」を開催します。地元仙北市角館町出身のイラストレーター佐藤待子さんのイラスト作品約80点を展示します。懐かしさと温かみを感じられる故郷を想わせる作品をはじめ、あどけない表情の少女から洗練された女性等、バラエティーに富んだ色彩豊かな素敵な作品をこの機会にぜひご鑑賞ください。



●入館料/一般(高校生以上) 300円 小・中学生 200円 ※仙北市民は無料 ●問合せ/角館町平福記念美術館 ☎54-3888

イベント OSHIRASE NAVI

生保内中学校  
吹奏楽部・美術部合同発表会

【期日】10月22日 日  
【時間】▶16:30開場 ▶17:00開演

美術部展は15:00より開演までご覧いただけます。  
【場所】仙北市民会館  
【問合せ】生保内中学校吹奏楽部顧問 広瀬・美術部顧問 鈴木 ☎43-1181

イベント OSHIRASE NAVI

田沢湖絵画同好会  
第34回画人展

【期日】10月7日 日・8日 日  
【時間】9:00～16:00

【場所】田沢湖総合開発センター2階  
【その他】▶当日会員による色紙の頒布を予定しています。▶両日とも「田沢湖ふでの会書道作品展」が同センター1階で開催されますので、こちらにもお立ち寄りください。  
【問合せ】大沢純子 ☎43-1432

イベント OSHIRASE NAVI

そばの郷仙北市『第7回新そば祭り』  
食べ歩きスタンプラリー

地そばの振興のために活動する遊楽3トピアそば会議の会員であるそば屋を回る「そばの郷仙北市 第7回新そば祭り 食べ歩きスタンプラリー」を開催します。そばの品種やその店のこだわり抜いた打ち方の違いを感じつつ、採れたての風味あふれる新そばをご堪能ください。お店によっては珍しい赤そば(高嶺ルビー)もご用意しています。ラリーシート応募者には抽選で素敵な賞品をプレゼントします。

【期日】10月2日 日～12月30日 日  
【実施店舗】そば五郎(田沢湖)、農家のそば屋一助(西木)、手打ちそばさくらぎ(角館)、手打ちそば野の花庵(角館)、そば処が家(角館)、奥羽山荘(大仙市太田)  
【商品】仙北市特産品・そば食事券  
【応募用紙】実施店舗に設置しています。お食後にスタンプの捺印を受けます。  
【問合せ】仙北市農山村体験デザイン室 ☎43-3353



募集 OSHIRASE NAVI

### 第12回仙北市卓球大会

**【日時】** 10月23日 回 8:15～開会式  
**【場所】** 角館中学校体育館  
**【種目】** ▶団体戦：3人1チーム（シングルス2・ダブルス1）▶個人戦：一般男子・女子（高校生を含む）1部・2部・3部、中学生男・女（学年別）、小学生 ※中学生と決勝のみ5セットマッチ、他の試合は3セットマッチ  
**【参加対象】** 仙北市民、仙北市勤務者、市内小・中・高校生  
**【参加費】** 申し込みと一緒にお願いします。▶団体：1チーム3人以上（2チーム以内）1,500円 ▶個人：1人500円、小・中・高校生1人300円  
**【申込締切】** 10月14日 受付当日不可  
**【申込・問合せ】** ▶SELA 角電 小林真澄 ☎090-6222-2285 FAX 54-3576 ▶角館公民館 藤本順子 ☎54-1110 FAX 54-1521

募集 OSHIRASE NAVI

### 雄物川の川づくりに 関する意見を募集

国土交通省では、「雄物川水系河川整備計画（変更素案）」に対するご意見を募集しています。計画の変更素案やパンフレットは、湯沢河川国道事務所、同大曲出張所・秋田駒ヶ岳山系砂防出張所、玉川ダム管理所、仙北市役所各庁舎、または湯沢河川国道事務所HPでご覧いただけます。  
**【意見の提出】** パンフレット付属のハガキ、または上記HPの意見募集書き込み欄で、11月4日 まで募集しています。  
**【「意見を聴く場」の開催】** ご意見の発表には事前申込（10月7日 17:00まで）が必要です。▶開催日：10月21日 19:00～21:00 ▶会場：大仙市大曲交流センター（大仙市大曲日の出町二丁目7-53）  
**【問合せ】** 湯沢河川国道事務所 調査第一課 ☎0183-73-5544

募集 OSHIRASE NAVI

### 家族介護教室・家族介護者 交流事業

仙北市社会福祉協議会では、市からの委託により、在宅において要介護者（介護度1～5）を介護されている家族の方を対象に、介護知識や技術を習得する介護教室と、介護から一時的に解放され心身のリフレッシュを図るために介護者交流事業を開催します。  
**【日時】** 10月27日 10:00～14:00  
**【場所】** あきた芸術村 温泉ゆぼぽ  
**【内容】** ▶介護教室：口腔ケアについて《講師》秋田歯科衛生士会 川村孝子氏 ▶交流事業：◎足裏マッサージ、昔語り《講師》さわやかボランティア ◎介護者相互交流・介護相談（介護支援専門員）  
**【参加費】** 500円  
**【申込締切】** 10月19日 日  
**【申込・問合せ】** 仙北市社会福祉協議会 ▶角館支所 ☎54-2493 ▶田沢湖支所 ☎43-1368 ▶西木支所 ☎48-2940

お知らせ OSHIRASE NAVI

### たざわ湖スキー場16～17シーズン リフトシーズン券発売します

期日限定販売会と11月1日から12月15日までの事前購入の皆さまへ割引販売をします。「小学1年生限定」と「70歳以上」の皆さまには長期リフトシーズン券の販売もあります。金額等詳しくは下記までお問い合わせください。  
**【期日限定販売会】** 10月15日 日  
**【販売時間】** 10:30～15:00  
**【販売場所】** 田沢湖総合開発センター 2階（仙北市役所田沢湖庁舎隣接）  
**【問合せ】** たざわ湖スキー場 ☎46-2011

お知らせ OSHIRASE NAVI

### 善意ありがとうございます

**【仙北市社会福祉協議会へ寄付】**  
**8月受付分、敬称略**  
 ◆加澤邦子（大仙市富士見町）  
 ◆赤川和子（角館町小勝田下川原）  
 ◆真山寺 工藤智教（大館市上町）

募集 OSHIRASE NAVI

### 古民家再生 ビックリ倶楽部 第14回女性のための 田沢湖初心者ツーリング

ロードバイクに乗ってみませんか。ママチャリに乗れる方ならどなたでも。年齢は問いません。まずはその人に合わせた乗り方から始めます。風を切る爽快感をご一緒に！ツーリングの後は温泉も楽しめます。  
**【日時】** 10月16日 回 10:30～16:00  
**【集合】** ホテル森の風田沢湖（田沢湖生保内字下高野82-117）  
**【参加費】** 6,000円（保険・レンタル自転車一式含む）  
**【定員】** 10人  
**【講師】** 土屋朋子（自転車ジャーナリスト）  
**【申込・問合せ】** 3W 田沢湖事務局 ☎43-2370



お知らせ OSHIRASE NAVI

### 稲わら・もみ殻焼きは 禁止されています！

稲わら・もみ殻焼きは秋田県公害防止条例により原則禁止されています。特に周辺に影響が出やすい10月1日から11月10日までの期間は全面的に禁止となっています。  
**【どうして禁止されているの…】**  
 ▶煙による視界不良が、重大な交通事故を引き起こす原因となります。  
 ▶目や喉を痛める原因となり、体の弱い方や病気の方が煙害により体調を崩す原因となります。  
 ◎その他にも、周囲の生活環境を損なったり、火災につながったりするおそれがあるので稲わら・もみ殻焼きは絶対にやめましょう。  
**【問合せ】** ▶秋田県環境管理課 大気・水質班 ☎018-860-1603 ▶仙北市民生活課 ☎43-3308 ▶角館消防署 予防班 ☎54-2302

募集 OSHIRASE NAVI

### 秋田内陸線ウォーク2016

ふだん車窓から眺めている素晴らしい景色を歩きながらじっくりと楽しんでもらおうと、今年度初めて企画したこのイベントの参加者を募集しています。  
**【日時】** 10月10日 12:00 比立内駅集合  
**【コース】** 比立内駅から阿仁マタギ駅 約7.1km（約2時間）  
**【参加条件】** 内陸線を利用すること  
**【申込締切】** 10月7日 日  
**【参加料】** 300円  
**【その他】** 次回は11月10日 西明寺駅から角館駅（約8.4km）です。詳しくは下記までお問い合わせください。  
**【問合せ】** 秋田内陸縦貫鉄道（株） ☎0186-82-3231

募集 OSHIRASE NAVI

### 10月定例会 あなたの子どもが危ない ～SNSに潜む危険～

保護者を対象としたSNS等でのいじめ問題に対して、秋田県警本部サイバー対策室と大仙警察署より対策方法を講演していただきます。詳しくはHPをご覧ください。  
**【日時】** 10月23日 回 14:00～16:40  
**【場所】** グランドパレス川端（大仙市大曲浜町7-39）  
**【参加費】** 無料  
**【定員】** 100人  
**【問合せ】** （一社）大曲青年会議所事務局 ☎0187-62-0883

募集 OSHIRASE NAVI

### 県営住宅の入居者募集

**【募集住宅】** 県営船場町住宅（大仙市大曲船場町）  
**【募集戸数】** 3DK 1戸（平成6年建設）  
**【構造】** 鉄筋コンクリート造4階建て  
**【家賃】** 23,100円～  
**【募集期間】** 10月3日 日～14日 日  
**【入居可能日】** 11月1日 日  
**【問合せ】** 仙北地域振興局 建設部建築課 ☎0187-63-3124

相談 OSHIRASE NAVI

### 行政に関する相談ごとは 行政相談委員に

行政相談委員は、総務大臣から委嘱を受け、国の仕事などについての苦情や意見・要望を受け付け、皆さんと関係行政機関との間に立って、その解決を図る「行政と住民のパイプ役」です。仙北市の行政相談委員は次の3人の方で、自宅まで相談を受け付けています。  
**【行政相談委員】**  
 ▶難波輝子 ☎43-0782 田沢湖生保内字水尻7 ▶大楽進 ☎53-2690 角館町七日町34 ▶新山敦晃 ☎47-2746 西木町西明寺字宮田18  
**【10月相談所開設日・場所】** ▶12日 日・市役所神代出張所 ▶19日 日・田沢湖総合開発センター ▶20日 日・角館交流センター ▶28日 日・市役所松木内出張所  
**【時間】** 13:00～16:00  
**【問合せ】** 仙北市総務課 ☎43-1111

相談 OSHIRASE NAVI

### 仙北市社会福祉協議会 10月の心配ごと相談日

社会福祉協議会では、相談援助活動として心配ごと相談を行っています。お気軽にご利用ください。  
**【日時・場所】** ▶12日 日 13:00～16:00・市役所神代出張所 ▶13日 日 13:00～16:00・社会福祉協議会角館支所 ▶17日 日 10:00～12:00・社会福祉協議会西木支所 ▶19日 日 13:00～16:00・田沢湖総合開発センター  
**【問合せ】** 仙北市社会福祉協議会 ☎52-1624

募集 OSHIRASE NAVI

### 秋田県里親シンポジウム

**【日時】** 10月15日 日 13:00～16:00  
**【場所】** さきがけホール（秋田市山王臨海町1-1）  
**【対象】** 里親に興味・関心のあるすべての方  
**【参加費】** 無料 **【定員】** 200人  
**【申込・問合せ】** 秋田赤十字乳児院 京極 ☎018-884-1760