

Semboku City



Public Relations

せんぼく

5⁻¹

2016.5.1 No.201



未来への夢飛行

4月11日、西明寺小学校から西明寺中学校までの約1.2km
区間で小型無人機「ドローン」を活用した図書輸送の実
証実験が行われました。(関連記事 3 ページ)

ドローンによる学校図書輸送の実証実験が大成功

仙北市では、市内の小中学校の図書館を横断して検索できる学校図書のネットワークシステムを数年前に導入しており、このシステムと連動したドローン配送システムを構築するため、西明寺小学校と西明寺中学校の2学校間(約1.2km)で自動図書配送実験を行いました。

また、あわせて国立研究開発法人 情報通信研究機構と株式会社プロドローンが共同開発したドローン制御通信の暗号化技術の実証も行い、実運用を見据えた実験となりました。

当日は時折、吹雪になるなど不安定な気象状況でしたが、西明寺小学校から「星の王子さま」など3冊の本を積載したドローンが無事に西明寺中学校に到着。待機していた生徒たちからは大きな歓声と拍手が巻き起こり、実験は大成功となりました。ドローン実証実験を記録した短編映像を、YouTubeにアップしていますので、こちらをご覧ください。

<https://www.youtube.com/watch?v=Qx0vokkoo8U>



西明寺小学校でドローンに積載した3冊の本は、西明寺中学校にスムーズに到着。たくさんの報道陣が見守る中、実証実験は大成功となりました。

【実験概要】

- 飛行経路 西明寺小学校～西明寺中学校
- 期日 2016年4月11日
- 実施時間 14時～15時
- 実施機関
 - ・国立研究開発法人 情報通信研究機構
 - ・株式会社プロドローン
 - ・仙北市
 - ・仙北市教育委員会

春の火災予防運動で訓練実施



本番さながらを想定

4月3日から9日にかけて「春の火災予防運動」が実施されました。初日には、市内3か所で火災の発生を想定した駆け付け訓練と一斉放水訓練が行われ、訓練に参加した団員たちは、きびきびとした動きで本番さながらの素早い動きを披露しました。これから気温が高くなる時期は、空気が乾燥して火災が非常に発生しやすい気象状況となります。安全第一を心がけ、火気の



角館地区で行われた一斉放水訓練では、団員たちがきびきびとした動きを披露しました。

の取り扱いには、十分に注意しましょう。

ドローンの空撮写真を寄贈



「記録」を「記憶」に刻む

4月14日、市内のラジコンクラブで会長を務める田村清一さんからドローンでの空撮写真3枚を寄贈いただきました。田村さんは無線操縦に精通しており、乳頭温泉郷や角館の桜などドローンを活用した空撮で多くの実績を残されています。今回の写真は、4月11日に行われたドローン実証実験の様子を西明寺中学校上空70～80m地点から撮影したもので「今回の実験の

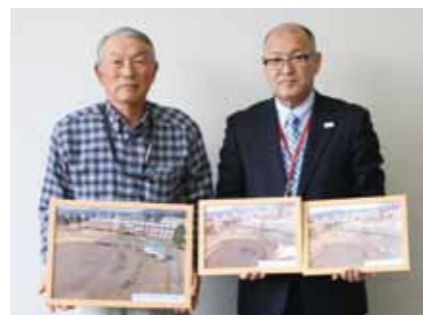

記録として子どもたちの記憶に残るとうれしい」と、田村さんは寄贈への思いを語りました。

田村清一さん(左)から寄贈いただいた写真は、西明寺中学校に飾られる予定です。

ソーセージレボリューション



商品開発のヒントを学ぶ

秋田の素材(肉)と母国ポランドの製法技術を融合したソーセージを販売しているポルミット代表取締役のタベルスキマイケル氏を講師に招いて「秋田から全国へソーセージレボリューション」という講演会を市総合産業研究所主催により、3月28日に花葉館で開催しました。会場に集まった参加者はソーセージの試食を兼ねながら、マイケル氏の商品開発の経



マイケル氏が解説する商品開発の可能性について、会場に集まった参加者は関心を高めていました。

緯や課題、秋田県人の口に合う味付けやこだわりなどの解説に、熱心に耳を傾けていました。

第5回仙北市バスケットボール大会

3月27日、仙北市バスケットボール大会が角館中学校を会場に開催されました。出場10チームが4つのブロックに分かれて予選を行い、各リーグの1位が準決勝に進みました。決勝では、RBCが中川BBCを下し、見事優勝を飾りました。

【試合結果】

- 優勝 RBC
- 準優勝 中川BBC
- 3位 Slashers、パンパース



各チームが優勝を目指し、白熱したゲームを繰り広げました。

全国土地改良功労者等表彰

西木土地改良区が銀章を受章

3月25日、東京都で開催された「第57回全国土地改良功労者等表彰」で西木土地改良区(伊藤長三理事長)が銀章を受章しました。



銀章を受章した西木土地改良区の佐藤久一副理事長、伊藤長三理事長、元村祐浩事務長(左から順に)

西木土地改良区は、平成11年3月に全国土地改良事業団体連合会で「銅章」、平成19年3月に秋田県土地改良事業団体連合会で「銀章」を受章するなど、これまで多数の功績を残しています。今回の受章は、秋田県の推薦によるもので、治山、河川、農業用施設、頭首工等の災害対策の要望活動や導入について高く評価されたものです。伊藤理事長は「昔から地域を守る活動や河川の災害対策を重点的に要望してきた。皆さんの協力により受章することができて感謝している」と話しました。



仙北市民交流

グラウンドゴルフ大会

5月25日(水) ※小雨決行

受付 8:15 ~ 8:45

開会式 9:00 ~ 9:30

プレー開始 9:35 ~

閉会式 15:30 ~ (予定)

会場

生保内公園野球場・サブグラウンド
(田沢湖生保内字武蔵野地内)

- 参加資格・定員 仙北市民であること。定員なし。
- 表彰 1位~3位(表彰状・賞品)、4位~6位(賞品)、ラッキー賞
- その他
 - ①昼食は各自持参してください。
 - ②クラブ・ボール・マーカー等は各自持参してください。
 - ③プレー中の事故については、応急処置のみ主催者側で対応しますが、基本的には自己責任でお願いします。

- 申込期限 平成28年5月16日(月) 必着
- 申込先 仙北市民交流事務局
信田幸雄 (田沢湖卒田字清水合32)
電話・FAX 共通 44-2672
携帯 090-2798-6084
※申し込みされる方は、名前、地区、性別を必ずお知らせください。
※FAXを利用する方は、任意の様式でお申し込みください。

チャレンジデー当日は、様々なイベントが開催されていますので、お気軽にご参加ください！

イベント名	主催・協力	時間	場所	備考
歴史を感じてウォーク(ガイド付き)	かくのだて歴史案内人組合	① 10:00 ~ 11:30 ② 14:00 ~ 15:30	角館榊細工伝承館前	参加自由、参加料無料。参加希望の方は時間までに集合してください。
ラジオ体操&ウォーキング	角館町歩こう会 仙北市民交流推進委員協議会	6:00 ~ 6:50	落合球場駐車場	
ウォーキング	田沢湖歩こう会	6:00 ~ 7:00	田沢湖総合開発センター前	
スロートレーニング(中高年の方向け)	NPO 法人きたうらアクアスポーツクラブ	① 10:00 ~ 12:00 ② 13:30 ~ 15:30	クリオン体育館 (西木温泉クリオン隣)	
ローラースケート、一輪車他		18:00 ~ 20:00		
卓球		19:00 ~ 21:30	旧上桧木内小学校体育館	
ソフトバレーボール	桧木内てくてく倶楽部	20:00 ~ 21:30	西木総合健康増進センター (吉田体育館)	
ウォーキング		19:00 ~ 20:00	紙風船館前	
卓球	たざわこスポーツクラブ	19:00 ~ 21:00	生保内小学校体育館	
仙北市民合同武術太極拳交流会	太極拳かくのだて太極拳田沢湖・西木	10:00 ~ 12:00	角館武道館	
みんなでラジオ体操	田沢湖公民館 西木公民館	9:00 ~ 21:00	田沢湖総合開発センター 西木公民館	
	角館公民館	13:00 ~ 21:00	角館武道館	

公害防止協定を3者で締結



協定遵守で事業を推進

仙北市では、堆肥の農地還元による循環型農業の推進を図るため、堆肥処理施設の建設計画を進めており、西木町小山田字高野地内に建設することで、関係する高野集落、外谷地集落から同意をいただきました。

4月14日、事業実施にあたり、集落の方々が心配される畜産公害の防止を図るため、それぞれの集落代表と事業主体の仙北市の3者で、公害防止協定を締結

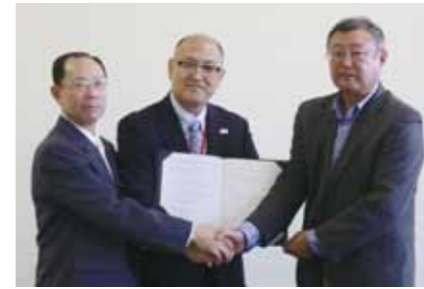

公害防止協定を締結した外谷地集落代表の田口賢哉さん、門脇市長、高野集落代表の門脇晃さん(左から順に)

しました。今後、この協定を遵守しながら、近隣に迷惑とならないよう事業を進めていきます。

内藤忠行写真展 - さくら -

多彩な桜の美を表現

4月18日から平福記念美術館では、日本を代表する写真家・内藤忠行氏の写真作品を展示しています。角館の桜を題材にした作品やこの写真展のために制作された新作などが多数並んでいます。開催初日には、多くの来場者が集まり、オープニングセレモニーが行われ、引き続き、内藤氏による作品の解説や質問に答えるギャラリートークも行われました。5月31日まで開催



していますので、ぜひこの機会にご来場ください。

ギャラリートークでは、内藤忠行氏が多彩な表情を見せる桜の展示作品について詳しく解説しました。

大曲支援学校せんぼく校入学式



新校舎で新しい1ページ

4月8日、大曲支援学校せんぼく校(旧大曲養護学校せんぼく分教室)で入学式が行われました。新入生は小学部1人、中学部4人、高等部10人の合計15人。在校生17人とあわせ、全校児童生徒32人が新しい学校生活をスタートしました。

式辞では、中野洋一校長が「新しい校舎で仲間と切磋琢磨し、充実した学校生活を送ってください」とあいさつしました。



4月28日の開校式では、児童生徒の発表や開校記念講演などが行われる予定です。

新校舎はふんだんに木材が使用されていて、とても気持ちの良い学習環境です。

電気自動車を3年間無償貸与



幅広い場面での活躍に期待

仙北市は日産自動車株式会社から実施する「EVをもっと身近に！プロジェクト」で、電気自動車1台を3年間無償貸与されることになり、4月14日、市役所田沢湖庁舎で貸与式が行われました。

貸与された電気自動車は運行はもちろんなこと、山間部でのイベントや災害時の電源確保など、幅広い場面での活躍が期待されます。



日産サテリオ秋田の山田幸代表取締役社長(右)から電気自動車(e-NV200)が貸与されました。

今後、仙北市では活用状況を順次情報発信していく予定です。

熊本地震義援金のお知らせ
4月14日に発生した熊本地震によって被災された多くの
方々を支援するための義援金を受け付けします。
市民の皆さまのご協力をお願いします。

**秋 田駒ヶ岳に
登山される皆さんへ**

秋田駒ヶ岳山開き参加者募集

夏山シーズンをひかえ、登山者の安全を祈願するため、岩手県雫石町と合同で山開きを開催します。

- 日時／6月1日(水) ▼ 9時～市役所田沢湖庁舎出発 ▼ 10時10分～神事 ▼ 10時40分～記念登山出発 (天候により中止の場合あり)
- ▼ 12時～男岳頂上で雫石町と交歓会 ▼ 13時～駒ヶ岳八合目へ下山 (下山後、雫石町を会場に懇親会)
- ※ 当日、送迎バスが運行します(田沢湖庁舎→駒ヶ岳八合目間)。「ご利用の方はあわせてお申し込みください。」
- ※ 記念登山に参加される方は、各自で保険にご加入ください。
- 申込締切／5月19日(木)
- 問合せ／観光課(中町庁舎) ☎(43)33552 FAX(54)4102

**マイカー乗り入れ規制の
お知らせ**

混雑解消と自然環境保護のため、駒ヶ岳登山口(かもしか駐車場分岐点)から駒ヶ岳八合目までの区間で、マイカーの乗り入れが規制されます。規制実施日は、マイカーでの進入ができませんので、ご協力をお願いします。

- 規制期間／6月1日から10月31日までの土・日・祝日と、6月21日から8月19日までの平日
- 規制時間／5時30分～17時30分
- ※ 規制時間前でも八合目駐車場の状況により規制する場合があります。
- 規制対象／全車両(バス、タクシー、許可車両等は除きます)
- ※ ホイールベース5以上の大型車両は通行できません。
- ※ 規制対象以外の車両は、定期バスに続いて通行してください。
- 代替バス／規制実施日に、高原温泉と駒ヶ岳八合目間に定期バスを運行します。乗車場所は「アルパこまきさ」となります。
- 問合せ／仙北市田沢湖観光情報センター「フォレイク」☎(43)21111

**企業局からの
お知らせです**

メーター検針を再開します

5月より、田沢湖・西木地区で冬期間休止していた水道メーター検針を再開します。メーターやその周辺の雪囲いをされている方は、あらかじめ取り外してくださるようお願いいたします。

- 水道メーター検針に関するお問い合わせは、企業局水道お客様センターまでお願いします。
- 水道の届出はお済みですか？**
水道を新たに使用する際や転居等により水道を中止する際は水道使用異動届の提出が必要です。特に、転居する際に届出を忘れる方が多くなっています。届出がなければ、水道を使用していなくても、水道料金が発生することがありますので、十分ご注意ください。
- 問合せ／水道お客様センター(角館町小勝田鶴ノ崎) ☎(42)8022

**はかりの検査のおしらせ
計量器定期検査を
実施します**

計量器(はかり)を商売や証明などに使用する人を対象に、計量法第19条に基づく2年に一度の検査が次の日程で実施されます。

お持ちの方は、手数料、計量器を持参のうえ、忘れずに受けてくださるようお願いいたします。

- 検査日時・検査場所／西木地区 5月25日(水) 10時～12時 (西木総合開発センター)
- ▼ 田沢湖地区 5月25日(水) 13時30分～15時30分 (田沢湖総合開発センター)
- ▼ 角館地区 5月26日(木) 10時～12時、13時～15時 (角館交流センター)
- ※ 角館地区12時～13時は検査できません。
- 手数料／詳細は、秋田県計量協会 ☎018-865-2671 までお問い合わせください。
- 問合せ／商工課(中町庁舎) ☎(43)33551

**非 自発的失業者に係る国民健康保険税の
軽減制度のお知らせ**

倒産や解雇などにより離職された方へ
国民健康保険には、倒産や解雇により離職されたなど一定の要件を満たす方について、国民健康保険税の算定に用いる所得のうち、給与所得を100分の30に減額して負担を軽減する制度があります。対象となるのは離職した本人のみで、給与所得以外は軽減されません。

- 対象となる方／次の全ての条件を満たす方が対象となります。
- ① 平成22年3月31日以降に離職された方
- ② 離職日時点で65歳未満の方

③ 雇用保険の特定受給資格者(倒産・解雇などによる離職)または特定理由離職者(雇用期間満了等による離職)
※ 特定受給資格者または特定理由離職者は、雇用保険受給資格者証中、離職理由の番号(コード)で確認できます。

- ◎ 特定受給資格者理由コード：11、12、21、22、31、32
- ◎ 特定理由離職者理由コード：23、33、34
- ※ 雇用保険受給資格者証はハローワークで発行しています。
- ※ 雇用保険受給資格者証に右記の理由コード番号が記載されている方が対象

となり。ただし、雇用保険の特例受給資格者(短期雇用者の離職に対する一時金の給付を受ける人)と高年齢受給資格者(65歳以上の離職に対する一時金の給付を受ける人)は、軽減措置の対象とはなりませんので確認の際にご留意ください(特例受給資格者の資格者証の右上には『特』、高年齢受給資格者の資格者証の右上には『高』が記載されています)。

- 届出に必要なもの／
- ① 雇用保険受給資格者証(紛失・滅失された方は、ハローワークで再交付を受けてください)
- ② 失業者本人の国民健康保険被保険者証
- ③ 世帯主の印鑑(認め印でも可)(届出者が世帯主となるため)

● 軽減適用期間／離職の翌日の属する月からこの月の属する年度の翌年度末までの期間です。

離職日	軽減対象年度(最大)
平成22年3月31日～平成23年3月30日	平成23年度
平成23年3月31日～平成24年3月30日	平成23年度・平成24年度
平成24年3月31日～平成25年3月30日	平成24年度・平成25年度
平成25年3月31日～平成26年3月30日	平成25年度・平成26年度
平成26年3月31日～平成27年3月30日	平成26年度・平成27年度
平成27年3月31日～平成28年3月30日	平成27年度・平成28年度
平成28年3月31日～平成29年3月30日	平成28年度・平成29年度

※ 届出が遅れても遡って軽減を受けることができますが、保険料は5年以上遡って減額変更できないためご注意ください。

- 問合せ／税務課市民税係 (田沢湖庁舎) ☎(43)1117

Q & A

Q 軽減期間中に就職して社会保険に入ったときはどうなりますか？

A 職場の健康保険に加入した場合は軽減措置は終了します。なお、職場の健康保険に加入したときは国保の喪失手続きが必要ですので、必要なものを持参して市民生活課(角館庁舎)、田沢湖・西木地域センター、各出張所にて手続きをお願いします。

Q 軽減期間中に就職して社会保険に入りましたが、また失業して国保に加入した場合の軽減措置はどうなりますか？

A 再離職等によって国保に再加入したときがまだ軽減期間内であれば、残りの軽減期間に係る国民健康保険税が軽減されます。軽減期間の満了後に国保に再加入した場合はこの軽減措置は適用されません。ただし、再離職の際に新たな雇用保険受給資格が発生した場合は軽減期間の再判定がされますので、国保加入手続きの際に雇用保険受給資格者証をご提示ください。

Q 軽減期間中に他市町村に転出して、転出先で国保に加入したときは軽減措置は続くのですか？

A 転出先の国保においても国民健康保険税の軽減措置の対象となりますが、転出先の市町村で新たに国保に加入する際に、雇用保険受給資格者証をご提示ください。

申請の受付をします

農地転用による農業振興地域除外申請

農業振興地域内にある田や畑、一部の山林・原野などを農用地以外の用途（住居、工場、資材置場、駐車場等）に利用する場合は、農業振興地域からの除外手続きが必要となります。

- 除外の要件 / ①農用地区域以外に代替できる土地がなく、また事業規模に対して妥当な面積であること。

- ② 除外によって農地の集団性や、農作業の効率化に支障がないこと。
 - ③ 周辺の担い手等の農用地の利用の集積に支障がないこと。
 - ④ 土地改良施設（農道や水路等）に支障を及ぼさないこと。
 - ⑤ 土地改良事業を実施中の区域でないこと、実施済みの場合は完了後8年以上経過していること。
- ※詳しい内容につきましては、下記までご連絡ください。

- 受付期間 / 5月2日(月)～31日(火)
- 問合せ / 農山村活性化課農業振興計画担当(西木庁舎) ☎(43)2206

仙 北市臨時職員を募集しています

- 業務内容 / 事務補助員
- 募集人員 / 1人
- 勤務地 / 包括支援センター(西木庁舎)
- 募集要件 / パソコン操作(エクセル、ワード)のできる方。5年以上の事務経験者。
- 雇用期間 / 6月1日～9月30日(土・日・祝日除く)

- ※期間を更新する場合があります。
- 勤務時間 / 9時15分～17時15分
- 申込方法 / 履歴書とハローワークからの紹介状を包括支援センターにご持参ください(郵送不可)。
- 募集期間 / 5月13日(金)17時まで
- 選考方法 / 書類選考、面接(実技あり)
- 問合せ / 包括支援センター(西木庁舎) ☎(43)2283

まちづくり日記

No.98

『自身と他者と真実と嘘』

仙北市長 門脇 光浩

正しいことは善で、間違っていることは悪だと、そう教わってきた。晴れは楽しく雨はつまらない。積極性は人生を拓くけれど、引っ込み思案は損をする。正直者には褒美があって、嘘をついたらエンマ様が舌を抜く。そうだろうか。ここ数年で、さらに価値観の多様化が進んだ。だから言うわけでもないが、忙しくい出歩くなり、雨の日へは本を讀んで思案に暮れたい時もある。あれこれ首を突っ込まないで、少し距離を保つことも大切だ。正直に吐露したことで、問題が大きくなることは日常茶飯事。エンマ様のお付き合いはあの世に行ってしまうらしい、数日前のテレビでは「嘘をつけない男はモテない」と言っていたではないか。

物事には二面性、ときにもっと複雑な局面がある。良かれと思ってしたこと、相手にしたら大いなる迷惑になることも多い。人間は生きているだけで他人を傷つける。いや自分自身も傷つける。新年度が始まり、1か月が経った。昨年度に解決したかった事案の中で、残念な結果になったほどは、初期段階の

ボタンの掛け違いだった。災害対応に限らず、ものは初動が大切だと改めて思い知った。電話一本で済んだこと、初めに説明すれば課題が複雑化しなかったこと、記録を残しておけば、言った言わないの誤解も生まれなかったこと…。ただし、書き物も正確さが問題で、勘違いで書いたものは、その後も記録として残り、そのまま歴史に定着する。恐ろしいことだが、そんな勘違い(間違い)は、これまで何度も繰り返されてきたのではないか。そもそも善も悪も真実も嘘も、受け止める主体で左右される。見方によって評価が分かれる。

情報が周辺にあふれている時代だ。しかし、それらは真実なのか、ましてや、マタギキで他者から聞いたこと、また読んだことで、本質が判断できるのか。さらに無益な建て前やブライドが、本音を覆い隠してはいないか。市の将来、市民生活を支える統合庁舎の議論は、いよいよ本熱を帯びてきた。一人ひとりが小異を越えて、一人ひとりが未来を拓く決意で臨まなければ、次代を担う市民に申し開きが立たない。

秋田県市町村未来づくり協働プログラム
「田沢湖再生クニマス里帰りプロジェクト」

「田沢湖クニマス未来館(仮称)」の建設が始まります

平成28年5月から「田沢湖クニマス未来館(仮称)」建設地の造成工事が始まります。平成29年4月の施設オープンに向け、6月末には本体工事が発注される予定となっています。



▶総事業費 3億8,578万5千円 ▶主な財源 3億7,810万円(国・県交付金、過疎債)

田沢湖「モヤ森自転車道」の全面通行止めについて

田沢湖クニマス未来館(仮称)の建設期間中、通行者の安全確保が困難なことからモヤ森自転車道を全面通行止めとします。

- 通行止め区間 / 大沢駐車場内の自転車道入口から県道田沢湖畔線までの全区間
- 通行止め期間 / 5月～平成29年3月
- 問合せ / 企画政策課(田沢湖庁舎) ☎(43)1112

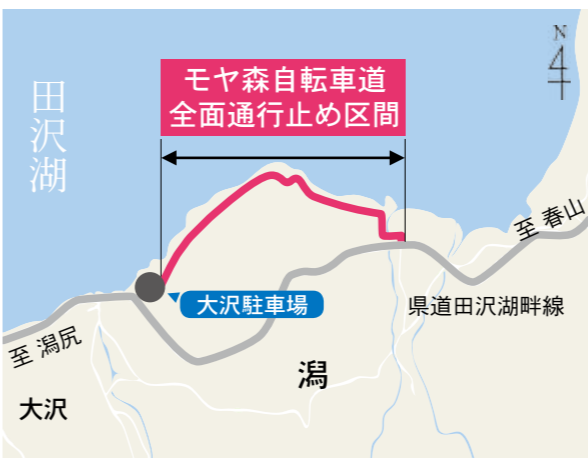

介護保険 出前講座のご案内

介護保険事務所からのお知らせ

「出前講座ってなに？」

少子高齢化が進む中、介護保険は高齢者の暮らしを支える社会保障制度として、重要性がますます高まっています。

介護保険事務所では、「介護保険」についてより知っていただくとともに、皆さんから意見を伺う場として、職員が直接出向いてお話を「介護保険」出前講座を行っています。

「講座の内容」

例えば「要介護認定の申請からサービスの利用のしかたについて」「介護保険のサービスの種類や利用料金について」「介護保険料について」「介護保険制度改正について」「高齢者施設について」など、介護保険に関して知りたいことをお話しします。

【対象】仙北市に在住、在職の方で10人以上受講できるグループ・団体・企業です。

10人以上受講できるのであれば、個人での申し込みもできます。

※町内会や自治会、老人クラブなど、地域の会合にも伺いますのでお気軽に申し込みください。また、企業の社員研修の場などにもぜひご利用ください。

【開催時間】60分から90分程度です。

【開催場所】受講するグループ・団体等で会場をご用意ください。

【申込方法】開催希望日の2週間前までに、介護保険事務所に電話にてお申し込みください。

※詳しくは介護保険事務所までお問い合わせください。

※大曲仙北広域市町村圏組合では、ホームページ「OS介護ネット」を通じて、仙北市の介護保険に関する情報を公開しています。ホームページ「OS介護ネット」(URL: <http://www.oskai.net.or.jp/>)

【問合せ】介護保険事務所 広報啓発担当 ☎0187(86)3910

地区	月日	時間	場所
西木地区	5月16日 月	9:00 ~ 9:10	久保生活改善センター前
		9:20 ~ 9:30	山口改善センター前
		9:40 ~ 9:50	市役所鈴木内出張所駐車場
		10:00 ~ 10:15	吉田体育館前
		10:30 ~ 10:40	相内潟 浅利利美様宅前
		10:55 ~ 11:00	中里児童館前
		11:10 ~ 11:15	三共児童館前
	5月17日 火	11:25 ~ 11:45	紙風船館前
		11:55 ~ 12:05	戸沢ポンプ置場前
		9:00 ~ 9:10	潟野・十二峠部落会館前
		9:20 ~ 9:30	かたくり館駐車場
		9:40 ~ 9:50	堂村部落会館前
		10:00 ~ 10:10	堀之内部落会館前
		10:20 ~ 10:30	上門屋会館前
角館地区	5月18日 水	10:40 ~ 10:55	西木公民館駐車場
		11:05 ~ 11:20	山崎部落会館前
		11:30 ~ 11:40	西荒井部落会館前
		9:30 ~ 9:40	川下田部落会館前
		9:50 ~ 10:00	鬼壁第一貯蓄会館前
		10:10 ~ 10:20	八割コミュニティセンター前
		10:30 ~ 10:40	下延コミュニティセンター前
	5月19日 木	10:50 ~ 11:00	雲然住民センター前(碓バス停前)
		11:10 ~ 11:20	雲沢集落センター前(西保育園隣)
		11:30 ~ 11:40	旧老人福祉センター前(上町屋)
		13:00 ~ 13:10	下花園集会所前
		13:20 ~ 13:30	釣田部落会館前
		13:40 ~ 13:50	白岩集落センター前
		14:00 ~ 14:10	広久内林業会館前
5月19日 木	9:00 ~ 9:40	旧角高グラウンド(小野崎家向かい)	
	9:50 ~ 10:00	旧保健センター駐車場(大風呂)	
	10:10 ~ 10:20	金谷呉服店様 横(岩瀬)	
	10:30 ~ 10:45	桜美町駐車場	
	10:55 ~ 11:10	中川集落センター前	
	11:20 ~ 11:30	川崎文化振興会館前	
	11:40 ~ 11:50	雫田児童館前	

狂犬病予防集合注射 日程

地区	月日	時間	場所
田沢湖地区	5月10日 火	9:00 ~ 9:10	刺巻駅前
		9:20 ~ 9:30	四十程会館前
		9:40 ~ 9:50	野村田向会館前
		10:00 ~ 10:10	手倉相内会館前
		10:20 ~ 10:45	市役所田沢湖庁舎駐車場
		10:55 ~ 11:05	大杉沢団地会館前
		11:15 ~ 11:40	武蔵野会館前(生保内中そば)
	5月11日 水	13:00 ~ 13:10	上滝沢部落会館前
		13:20 ~ 13:30	武蔵野第1会館前
		13:50 ~ 14:10	石神会館前
		9:45 ~ 9:55	鎧畑バス停前
		10:05 ~ 10:15	打野会館前
		10:25 ~ 10:40	市役所田沢出張所前
		10:50 ~ 11:00	先達バス停付近
5月12日 木	11:10 ~ 11:30	高野バス停前	
	11:40 ~ 11:50	高原(田沢プラトールホテル様前)	
	9:00 ~ 9:10	大荒田会館前	
	9:25 ~ 9:35	真崎野生活センター前	
	9:45 ~ 10:00	東田部落会館前	
	10:10 ~ 10:20	いこいの森公園駐車場	
	10:30 ~ 10:40	森腰構造改善センター前	
	10:50 ~ 10:55	岡崎生活改善センター前	
	11:05 ~ 11:10	院内部落会館前	
	11:20 ~ 11:25	上院内バス停前	
	13:00 ~ 13:20	市役所神代出張所駐車場	
	13:30 ~ 13:40	生田会館前	
	13:50 ~ 14:10	羽根ヶ台会館前	
	14:20 ~ 14:30	内陸線羽後太田駅前	

※状況によっては開始時刻が遅くなる場合があります。あらかじめご了承ください。

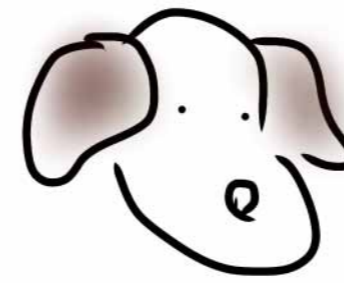

犬の登録と

「狂犬病予防集合注射」

問合せ 仙北市民生活課 ☎43-3308 のお知らせ

生後91日以上の子には、生涯1回の登録と、年1回の狂犬病予防注射の接種が、法律により義務付けられています。

登録・接種していない場合は、各地区を巡回する集合注射、または市内の動物病院をご利用ください。

仙北市に登録されている飼い主の皆さまには、はがきを送付しています。注射を受ける際は、必ずこのはがきを持参くださるようお願いいたします。

なお、飼い犬が死亡したり、住所・飼い主が変更となった場合は、必ず市役所に届出をしてくださるようお願いいたします。

注射手数料
1頭につき **3,250円**
(注射済票交付手数料 550円含む)

登録手数料
1頭につき **3,000円**
(生涯1回)

《仙北市内の動物病院》

角館動物病院(角館町小館)	☎ 55-1115
佐藤犬科病院(角館町小勝田松ヶ崎)	☎ 54-2243
みずひら動物病院(角館町上菅沢)	☎ 42-8190

※注射の際は別途診察代がかかる場合もありますので、事前に動物病院にお問い合わせ願います。

※大仙市内の協力動物病院でも登録・注射済票の交付が受けられます。動物病院に直接お問い合わせください。

未登録犬、狂犬病予防注射未接種犬は、捕獲・抑留の対象となります。また、飼い犬を登録していない所有者や飼い犬に予防注射を受けさせていない所有者は、20万円以下の罰金の対象となります。

犬やネコが原因のご近所トラブルが増えています

苦情の多くが、犬の放し飼いで困っている、ノラ猫にエサを与える人がいてその猫が自分の畑を荒して困っている…、といった内容です。

「うちの犬はおとなしいから大丈夫」「ノラ猫がかわいそうだから」

このような思い込みは危険です。あなたのすぐそばに、これらの行為をやめてほしい!と声に出すこともできず、悩み過ぎて毎晩眠れなくなっている方がいるかもしれません。

まわりには犬や猫が苦手な人もいます。迷惑をかけられて困っている人もいます。犬は絶対に放し飼いにしない、ノラ猫にはエサをやらない、できるだけ猫は家の中で飼うなど、ご近所さんとトラブルにならないよう配慮をお願いします。



家庭犬のしつけ方教室 開催のお知らせ

日時 **5月28日(土)** 10:00 ~ 11:30

場所 大仙市仙北地域振興局建設部車庫と駐車場(大仙市大曲上栄町13-62)

内容 飼い犬との接し方、しつけ方についての講義・実技、個別相談など

講師 秋田県獣医師会会員、秋田県動物管理センター職員

申込・問合せ 大仙保健所 ☎0187-63-3403

参加費無料

学び・ふれあい・心豊かに 生涯学習

公民館講座 受講者募集

仙北市民を対象とした次の公民館講座の受講者を募集します。受講を希望される方は申込期間の平日8時30分から17時まで最寄りの公民館へお申し込みください。

山野草の寄せ植え教室

ごく身近にある草花・山野草を小さな鉢に寄せ植えをし、手軽に四季の風情を感じてみませんか。西木公民館では次の日程で「山野草の寄せ植え教室」を開催します。



- 日時 5月18日、6月15日、7月20日、8月24日
(毎週水曜日) 13時30分～15時30分
- 会場 西木公民館 講師 戸澤徳昭氏
- 材料代 山野草、苔、鉢代(毎回)1000円
【セメント、土代等(初回のみ)1000円】
- 持ち物 エプロン、ゴム手袋、ピンセット
- 募集定員 15人(先着順締切)
- 申込期間 5月9日(月)～13日(金)



昨年の開催は大好評。申し込みはお早めに!

花いっぱい運動推進事業関連

にしきのフラワーロード105一斉植栽日

《雨天決行》
5月29日(日) 8:30～ 開会行事:西木庁舎駐車場

生涯学習課 ☎43-3383
田沢湖公民館 ☎43-1061
角館公民館 ☎54-1110
西木公民館 ☎47-3100

「花の市」花苗販売出店者の募集

「にしきのフラワーロード105一斉植栽」に併せて、様々な花苗の販売イベント「花の市」を開催します。開催に伴い市内で花苗の販売をしている方を対象に出店者の募集を行います。出店希望の方は生涯学習課へご連絡ください。

- 開催日時/5月29日(日)10時～14時
- 出店場所/西木庁舎駐車場
- 出店料/無料
- 募集区画/6区画
- 出店スペース/テント1張を2事業者で使用。1事業者あたり約2.4m×2.4mの区画を使用できます。それぞれに机2つと椅子2



つを貸出します。また、軽トラックの荷台を利用しての販売や割当テント周辺へ陳列しての販売も可とします。

- 募集締切/5月16日(月)
- 申込・問合せ/生涯学習課

マリーゴールド苗をお分けします

花いっぱい運動の一環として、地域の花壇等へ花を植栽する集落・団体等へマリーゴールドの苗を配布します。ご希望の場合は本数を調整させていただきます。なお、個人の庭等に植栽の場合は対象となりません。

- 申込方法/必要な苗本数を生涯学習課または、最寄りの公民館へ平日8時30分から17時までお申し込み

みください。

※黄色とオレンジの2種類。50本単位でお申し込みください。

- 申込期限/5月23日(月) 苗配布日時/場所/
- 田沢湖地区 6月2日(木) 10時～14時 田沢湖公民館
- 角館地区 6月2日(木) 11時～15時 角館公民館
- 西木地区 6月3日(金) 10時～14時 西木公民館

図書館情報局

田沢湖図書館 ☎43-1307

5月の休館日 2日(月) 3日(火・祝) 4日(水・祝) 5日(木・祝) 9日(月) 16日(月) 23日(月) 30日(月) 31日(火・月末)

5月おすすめの本

10代 若い君たちに読んでほしい!



表参道高校合唱部!
脚本 櫻井剛
小説 桑畑絹子
発行 株式会社 学研プラス

- ▶ 禪を、君に。《蓮見恭子》
- ▶ 吹部! 《赤澤竜也》
- ▶ 吹部ノート《オザワ部長》
- ▶ サクラ咲く《辻村深月》
- ▶ ハルと歩いた《西田俊也》
- ▶ 中学時代がハッピーになる30のこと《中谷彰宏》
- ▶ 中学時代にしておく50のこと《中谷彰宏》
- ▶ 今すぐ読みたい! 10代のためのYAブックガイド150! 《ポプラ社》

新着図書を紹介!

- ▶ アンと青春《坂本司》 ▶ セーラー服の歌人 鳥居《岩岡千景》 ▶ どうぶつたちの贈り物《小川洋子 ほか》 ▶ 老嬢物語《高楼方子》
- ▶ 軽薄《金原ひとみ》 ▶ 図書館で暮らしたい《辻村深月》 ▶ 本物には愛が。みんな一緒《黒柳徹子》 ▶ 子の無い人生《酒井順子》
- ▶ 強く、しなやかに〜回想・渡辺和子〜《山陽新聞社、渡辺和子》 ▶ 証言 プロ野球ドラフト会議50年《宝島社》 ▶ 黒田博樹1球の重み《迫勝則》 ▶ エディー・ジョーンズの日本ラグビー改造戦記《大友信彦》 ▶ 2020年世界経済の勝者と敗者《ポール・クルーグマン、浜田宏一》 ▶ 伊藤元重が語るTPPの真実《伊藤元重》 ▶ もう一つの「幕末史」《半藤一利》

学習資料館 ☎43-3333

5月の休館日 2日(月) 9日(月) 16日(月) 23日(月) 30日(月) 31日(火・月末)

※5月3日から5日は祝日ですが、特別開館(9時～17時)します。

5月のテーマ展示 「こどものとも 0.1.2」特集

赤ちゃんも10か月を過ぎるころになると絵本を楽しめるようになります!?

10か月から2歳向けの絵本シリーズを展示します。

そのほか新しい本もたくさんありますので、ぜひ足を運んでください!



新潮社から寄贈された図書を紹介!

- ▶ れもん、うむもん!〜そして、ママになる〜《はるな檸檬》 ▶ 原節子の真実《石井妙子》 ▶ 「私」を受け容れて生きる〜父と母の娘〜《末盛千枝子》 ▶ 十三匹の犬《加藤幸子》 ▶ 屋根裏の仏さま《ジュリー・オオツカ/著、岩本正恵、小竹由美子/訳》 ▶ 若冲ワンダフルワールド《辻惟雄、小林忠、狩野博幸、太田彩、池澤一郎、岡田秀之》 ▶ 中央銀行が終わる日〜ビットコインと通貨の未来〜《岩村充》 ▶ EU騒乱〜テロと右傾化の次に来るもの〜《広岡裕児》 ▶ すっきり、楽しく、自由に暮らす〜Maru in Michigan〜《ジョンソン祥子》 ▶ 死者の盟約〜特捜7〜《麻見和史》 ▶ ワンダフル・ワールド《村山由佳》 ▶ 眩《朝井まかて》 ▶ 風聞き草墓標《諸田玲子》 ▶ 杏奈は春待岬に《梶尾真治》 ▶ ただ材料を混ぜるだけ、発酵は冷蔵庫におまかせ! 簡単もちふわドデカパン《吉永麻衣子》 ▶ バリアバリュー〜障害を価値に変える〜《垣内俊哉》

● 新潮文庫新刊も多数 寄贈されています。

イベント交流館(新潮社記念文学館) ☎43-3333

5月休館日 9日(月) 16日(月) 23日(月) 30日(月)

仙北市子育て支援施設『さくらッコ』

入園前のお子さんのいるママ、育児で悩んでいるママ、引っ越してきたばかりで知らないことばかり…と不安なママ。もちろん、パパやおじいちゃん、おばあちゃんもどうぞ一緒に遊びに来てくださいね。

子どもが大好きなサポーターが、おもちゃを準備してお待ちしています！

【5月の開放日】 (毎週水・木・金曜日 10:00～15:00)

★はっぴいルーム

(お友だち作りや情報交換の場として開放)

水曜日 11日・18日・25日
木曜日 12日・19日・26日
金曜日 6日・13日・20日・27日

【5月のイベント】

★わくわく広場 (親子で楽しめるイベント&講座)

20日 10:00～14:00

「さくらッコ恒例!バザー!」

ご好評いただいておりますバザー夏物編です。現施設では最後のバザーとなりますので、皆さまお誘い合わせのうえ、お越しください。夏物大量ゲットのチャンスです!! ※今回は1日限定の開催となりますのでお間違えのないようお願いいたします。通常広場開放もしています。

★すくすく成長記録Day

26日 10:30～11:30

月イチ、身長体重測定日!どれくらい大きくなったかお子さんの身長体重を測って記録してみましょう。子育てのお悩みも相談できます。

大切なお知らせ

6月1日から、施設場所が変わります。

新住所⇒仙北市角館町田町上丁 69-1 (角館児童館)

また、わくわく広場、すくすく成長記録Dayの他に**6月**から新企画が登場します。

★えほんひろば (毎月第2金曜開放時間内)

定番からスタッフオススメなどの様々な絵本を紹介。絵本の情報交換の場としてご利用ください。読み聞かせの会もありますので楽しみに!(予約不要)

★たいそうひろば (毎月第3水曜 10:30～11:30)

スポーツインストラクターの田口朱実さんを毎回講師として、親子で楽しめる体操、ママさんの簡単エクササイズと楽しみながら体を動かしましょう!(予約不要)

※この他隔月ですが、様々なハンドクラフトを予定していますので、下記Facebookなどをご確認のうえ、ご参加ください。

【問合せ】

仙北市地域子育て支援拠点事業
「さくらッコ」 角館町岩瀬町29
☎ 080-1663-4494

Facebook www.facebook.com/happy.mamu
イベントへの参加申込みはこちらからも可能です。
※お車で越しの際は、さくらッコ隣(4台)、または情報センターをご利用ください。

5月 子どもカレンダー

会場 健康管理センター(角館)
問合せ 仙北市保健課 ☎ 55-1112

1歳3か月児健康相談

日にち	相談名	対象者	受付時間
25日 日	1歳3か月児	H27年2月生	13:00～13:15

母子健康手帳交付

日にち	受付時間	内容
2日 日・10日 日 17日 日・23日 日	13:00～13:30	・母子手帳交付 ・妊婦健診受診票発行 ・保健師と栄養士の話

母子手帳交付申請に必要なもの

- ①妊娠届出書 ②個人番号カードまたは個人番号通知カード
③本人確認できるもの(運転免許証、パスポートなど)

乳児食育教室『もぐもぐランド』

日にち	相談名	対象者	受付時間
25日 日	7か月児	H27年10月生	9:30～9:45

おやこ交流広場

開放日	時間	内容
2日 日・9日 日 16日 日・23日 日 30日 日	9:30～11:30	保護者とお子さんが自由に遊べるスペース。申込不要で自由参加。

乳幼児健診

日にち	健診名	対象者	受付時間
12日 日	10か月児	H27年6月生	13:00～13:15
19日 日	1歳6か月児	H26年10月生	12:45～13:00
13日 日	2歳6か月児	H25年10月生	12:30～13:00
26日 日	3歳6か月児	H24年10月生	12:45～13:00

5月の子育て支援センター情報

市内5か所の保育園・認定こども園に子育て支援センターがあります。子育て支援センターは、地域全体で子育てを支援する基盤づくりのため、次のような活動を行っています。

【子育てサークル等への支援】

子育てサークルやボランティアの皆さんに活動の場を提供したり、活動の支援をしたりします。興味のある方はぜひご連絡ください。

【育児不安等についての相談指導】

お子さんの発達や子育てに関する不安や悩みに関して相談を受け付けています。一人で悩まず、小さなことでもお気軽にご相談ください。

【電話や来園は月～金曜日の9:00～17:00。手紙・FAX等はいつでも】

だしっこルーム (だしのこ園内)

☎ 43-1025 FAX 43-3256 時間 9:30～11:30

11日 日/園庭をお散歩しましょう
※子ども用、大人用のお茶のみコップ、帽子、外靴、着替え等を持参してください。
18日 日/風車を作って遊びましょう
25日 日/誕生会・身体測定

わかばルーム (神代こども園内)

☎ 44-2502 FAX 44-2931 時間 9:30～11:30

10日 日/こども園を探検しよう!
※内ズック・コップ・着替えを持参してください。
17日 日/つくって遊ぼう!～ペットボトルマラカス
24日 日/ホールで遊ぼう・身体測定
31日 日/お外で遊ぼう!

【集いの広場(〇〇ルーム)の開設】

子育て中の親子同士が気軽に交流できる場として広場を開いています。入園していないお子さんと、お母さん、お父さん、おばあちゃん、おじいちゃんなど、どなたでも参加できます(随時、園を開放しています。月～金曜日の9:00～17:00)。

準備の都合上、利用される方は前日まで各園へご連絡ください。※持ち物等は各園にご確認ください。

いちごルーム (角館保育園内)

☎ 53-2918 FAX 53-2919 時間 10:00～11:30

11日 日/探検・探検・園内を探検しよう!
18日 日/いっぱいあそび!ホールであそび!
25日 日/お外で遊ぼう!

なかよしルーム (にこにこ保育園内)

☎ 47-2525 FAX 47-2323 時間 9:30～11:30

12日 日/保健師さんのお話・健康チェック
19日 日/園庭で遊ぼう
※帽子、外靴、着替え等を持参してください。
26日 日/手作りおもちゃで遊ぼう

さくらんぼルーム (ひのきない保育園内)

☎ 48-2345 FAX 48-2525

★月～金曜日 9:30～11:30
随時、園を開放しています。お子さんと同年齢のクラスの子もたちと、一緒に遊ぶことも可能です。

角館児童館の開館時間 変更 になります

開館日 月～土曜日 [ただし、祝日、年末年始(12/29～1/3)、お盆期間(8/13～8/16)を除く。]

開館時間 放課後児童クラブ実施日のうち原則
▶通常時: 16時～18時
▶土曜日・長期休業中: 10時～15時

自由にご利用できますが、利用をする際には放課後児童クラブ支援員にお声掛けくださいますようお願いいたします。

問合せ 仙北市子育て推進課 ☎ 43-2280



だれかに話をすると安心する

傾聴ボランティア
えくぼの会



5/16(日) 10:00~14:00

場所 角館交流センター 相談室

心に溜まったことや、気になること、心配なこと、話してみませんか。「えくぼの会」会員がゆっくりお茶を飲みながら一緒に考えていきます。時間内の都合のよいときに気軽に訪れてください。

問合せ/仙北市保健課 ☎55-1112

語って、笑って、ホッと一息

えがおサロン



5/11(日) 6/1(日)

時間 13:00~16:00

費用 100円(飲み物代)

場所 田沢湖健康増進センター



秘密は
厳守
します

「えくぼの会」会員が毎月サロンを開いています。お茶やコーヒーを飲んで語ってホッとするスペースです。申し込みはいりません。

困り事・ぐち・相談事などありましたら、1人で抱え込まずにお気軽にこのサロンにお立ち寄りください。5月11日は折り紙で、はし入れ・箱・ぼち袋などを折ってみます。お気に入りの紙をご持参ください(なくても準備してあります)。

問合せ/仙北市保健課 ☎55-1112

“えがおサロン”をお手伝いしてくれるスタッフを募集しています!

グループ・仲間から
元気をもらおう!

大仙アディクション
問題を考える会

5/25(日)から
おおむね毎月第4水曜日

時間 19:00~20:30
場所 大仙市大曲交流センター
2階和室
世話人 熊澤、加賀谷、松井

アディクションとは、依存症のことです。人には頭ではわかっていてもやめられないことや変わりたくても変わらないことがあります。依存症で悩んでいる本人だけでなく、かかわっている家族の方々や依存症に関心のある方が、集って話し合うことで回復のヒントなどを考えて同じ悩みの解消につなげる会です。予約は不要です。匿名でも参加できます。問合せ/加賀谷 ☎090-7937-4466

笑いヨガで仲間との交流
プラス健康度アップ!

笑いの会



5/20(日)

内容 笑いヨガ・ゲーム・軽体操など
講師 保健師
場所 健康管理センター(角館)
受付 9:40~10:00 終了11:30頃

笑いは、手軽にできる呼吸法で、おなかや胸の筋肉を動かして酸素を体内に取り込むことで、血行促進や免疫効果があると言われています。仲間と一緒に笑いの効果を実感しましょう。申し込みはいりません。問合せ/仙北市保健課 ☎55-1112

大曲仙北歯科医師会 5月の休日歯科診療当番医

1日	はら歯科医院(大仙市大曲大花町)	☎0187(88)8418
8日	おやしき歯科クリニック(大仙市角間川)	☎0187(65)2002
15日	祐生堂医院歯科(角館町竹原町)	☎(53)2268
22日	ながさか歯科医院(大仙市北長野)	☎0187(56)2255
29日	井関歯科医院(大仙市朝日町)	☎0187(63)8100

予防接種のお知らせ

次の予防接種を受ける方は、事前に接種協力医療機関に予約をしてから受けてください。

問合せ 保健課 ☎(55)1112

高齢者の肺炎球菌ワクチン 定期予防接種

高齢者の肺炎の約半数は、肺炎球菌が原因とされています。肺炎球菌ワクチンは、肺炎のすべてを予防するワクチンではありませんが、接種することによって、予防効果が期待されます。

【接種対象者】

①次の年齢の方

65歳	昭和26年4月2日生~ 昭和27年4月1日生の方
70歳	昭和21年4月2日生~ 昭和22年4月1日生の方
75歳	昭和16年4月2日生~ 昭和17年4月1日生の方
80歳	昭和11年4月2日生~ 昭和12年4月1日生の方
85歳	昭和6年4月2日生~ 昭和7年4月1日生の方
90歳	大正15年4月2日生~ 昭和2年4月1日生の方
95歳	大正10年4月2日生~ 大正11年4月1日生の方
100歳	大正5年4月2日生~ 大正6年4月1日生の方

②60歳以上65歳未満の方で心臓、腎臓、呼吸器の機能や免疫不全ウイルスによる免疫の機能に障がいがある方(身体障害者手帳の写し等を接種医療機関にお持ちください)

【接種回数】1回

【接種期限】平成29年3月31日

【助成額】接種費用のうち3000円を助成します

す。生活保護の方は全額助成(緊急時医療依頼証や生活保護受給者証等の確認できるものを接種医療機関にお持ちください)

【自己負担額】接種医療機関に3000円を差引いた額の接種費用を支払ってください。

【持ち物】対象者宛ての通知書、自己負担する接種費用

【その他】

◎任意接種として既に肺炎球菌ワクチン接種を受けたことがある方は、対象外となります。

◎平成26年度、27年度の対象者だった方は、全額自己負担となります。

◎対象者には通知が送付されます。

大人の風しん予防接種

先天性風しん症候群の発生予防を目的とした大人の風しん予防接種費用を全額助成します。

【接種対象者】

①仙北市に住民登録されている妊娠を予定または希望する女性

②現在妊娠中の人の夫

【助成額】接種費用の全額(1人につき、1回限りの助成)

【対象ワクチン】麻疹風しん混合(MR)ワクチン
または、風しん単抗原ワクチン

【助成期間】平成29年3月31日まで

おたふくかぜ

任意予防接種助成

おたふくかぜワクチンの予防接種を希望する方に接種費用の一部を助成します。

【対象者・接種回数】

①満1歳から小学校就学前の希望者に対して接種費用のうち4000円まで2回を限度に助成(対象児には個人通知します)

②小学生以上の希望者に接種費用のうち4000円を限度に1回助成(保健課で手続きが必要となります)

【自己負担額】接種医療機関に4000円を限度に差引いた額の接種費用を支払ってください。

【推奨される接種間隔等】1歳で1回目を接種し、5歳から小学校に入学する前の1年間で2回目を接種することが推奨されています。

また、MR予防接種と同じ時期に接種することが推奨されています。

【持ち物】母子健康手帳、予診票、医療保険被保険者証、自己負担する接種費用(必要時:健康保険証、診察券、お薬手帳など)

【その他】自己負担する接種費用は、接種する医療機関にお問い合わせください。予診票が手元にない方は、保健課で手続きが必要です。

日本脳炎定期予防接種

日本脳炎定期予防接種を受ける機会がなかった方々の接種時期が緩和され、20歳未満までの間に受けることができます。

日本脳炎定期予防接種（接種対象者・回数・接種期限）表

平成21年10月2日生～3歳	
7歳半(90か月)になる前にI期2回とI期追加を終了、II期を9歳で接種	I期は計3回の接種
標準：3歳でI期1回目接種 ↓(6～28日あける)	
I期2回目接種 ↓(6か月以上あける 標準1年)	
4歳でI期追加接種 ↓	
9歳でII期接種 (II期は1回の接種)	

【接種対象者・回数・接種期限】表参照
【自己負担額】無料
接種期間を過ぎると任意予防接種となり全額自己負担になります。早めに接種を受けてください。
【持ち物】母子健康手帳、予診票(必要時：健康保険証、診察券、お薬手帳など)
【その他】予診票が手元がない方は、保健課で手続きが必要です。

【接種対象者】小学6年生(平成16年4月2日～平成17年4月1日生まれ)
【接種回数】1回
【接種期限】平成29年3月31日
接種期間を過ぎると任意予防接種となり全額自己負担になります。早めに接種を受けてください。
【自己負担額】無料

二種混合定期予防接種

二種混合(ジフテリア・破傷風)は、四種混合の2期の定期予防接種として接種します。

麻しん・風しん(MR)定期予防接種

麻しんは感染力が非常に強く、肺炎や脳炎などの合併症を起し重症化することもある病気ですがワクチンで予防することができます。
MR(麻しん・風しん)定期予防接種1期予診票は、対象となるお子さんに乳児訪問時に渡してあります。2期の予診票は対象となるお子さんに通知します。

【接種対象者・回数・接種期限】
①1歳から2歳未満に1期1回、1歳を過ぎたら2歳の誕生日の前日までに接種
②5歳から小学校就学前に2期1回(平成22年4月2日～平成23年4月1日生まれの方)
平成29年3月31日まで接種してください。
【自己負担額】無料
1期、2期それぞれに接種期間を過ぎると任意予防接種となり全額自己負担になります。早めに接種を受けてください。
【持ち物】母子健康手帳、予診票(必要時：健康保険証、診察券、お薬手帳など)
【その他】予診票が手元がない方は、保健課で手続きが必要です。

「協力医療機関」の確認は直接医療機関に問い合わせをするか、保健課にご連絡ください。

日本脳炎定期予防接種（接種対象者・回数・接種期限）表

平成20年(7歳半未満)～平成21年10月1日生			
I期3回目接種済	I期2回目接種済	I期1回目接種済	受けていない
9歳になってから II期接種 13歳未満まで終了	7歳半になる前まで I期追加接種 ↓ 9歳になってから II期接種 13歳未満まで終了	7歳半になる前まで I期2回目接種 ↓(6～28日あける) I期追加接種 ↓ 9歳になってから II期接種 13歳未満まで終了	7歳半になる前まで I期1回目接種 ↓(6～28日あける) I期2回目接種 ↓ 9歳になってから I期追加接種 ↓(6～28日あける) II期接種 13歳未満まで終了
I期不足分とII期を9歳～13歳未満までに定期予防接種として受けられます。			

平成19年4月2日生～平成20年(7歳半以上)			
I期3回目接種済	I期2回目接種済	I期1回目接種済	受けていない
9歳になってから II期接種 13歳未満まで終了	9歳になってから I期追加接種 ↓(6～28日あける) II期接種 13歳未満まで終了	9歳になってから I期2回目接種 ↓(6～28日あける) I期追加接種 ↓(6～28日あける) II期接種 13歳未満まで終了	9歳になってから I期1回目接種 ↓(6～28日あける) I期2回目接種 ↓(6か月以上あける) I期追加接種 ↓(6～28日あける) II期接種 13歳未満まで終了
I期不足分とII期を9歳～13歳未満までに定期予防接種として受けられます。			

20歳半未満～平成19年4月1日生			
I期3回目接種済	I期2回目接種済	I期1回目接種済	受けていない
II期接種 20歳未満まで終了	I期追加接種 ↓(6～28日あける) II期接種 20歳未満まで終了	I期2回目接種 ↓(6～28日あける) I期追加接種 ↓(6～28日あける) II期接種 20歳未満まで終了	I期1回目接種 ↓(6～28日あける) I期2回目接種 ↓(6か月以上あける) I期追加接種 ↓(6～28日あける) II期接種 20歳未満まで終了

団名（親の会代表）	対象者	活動場所	活動日時
-----------	-----	------	------

▼ソフトテニス

わかあゆジュニア (川越貴文)	小学1年～6年	神代中テニスコート 神代市民体育館	毎週土曜 9:30～12:00
--------------------	---------	----------------------	-----------------

▼バドミントン

仙北市バドミントンJr. (武藤亜希子)	小学1年～中学3年	生保内・神代市民体育館、西木総合健康増進センター	月(生保内)、火(西木)、木(神代) 19:00～21:00 第2・4日曜(神代) 9:00～12:00 第3土曜(神代) 13:00～17:00
-------------------------	-----------	--------------------------	--

▼陸上競技

角館陸上 (柏谷英俊)	小学1年～中学3年	旧角館南高校グラウンド、角館東地区公民館・体育館	【5月～9月】毎週土曜 8:30～11:00 【10月～4月】第2・4土曜 9:00～11:00
生保内ジュニアRC (堀川義浩)	小学2年～6年	生保内中グラウンド	火・木 16:30～18:00

▼柔道

角館柔人クラブ (黒澤武彦)	小学1年～中学3年	角館武道館	火・水・金 19:00～21:00
田沢湖慈愛館 (佐藤長繁)	小学1年～6年	神代武道館	火 16:00～18:00、土 13:30～16:00
たざわ湖柔友クラブ (高橋幸雄)	小学1年～中学3年	生保内武道館	毎週水曜 16:00～18:00

▼剣道

有隣館角館道場 (武藤剛)	小学1年～6年	角館武道館	火・水・金 19:00～21:00
田沢湖志成館道場 (荒木田奈穂子)	小学1年～6年	生保内武道館	火・木・金 19:00～21:00

▼アルペンスキー

角館ジュニアアルペンスキー (鎌田和彦)	小学1年～6年	たざわ湖スキー場	【スキー場オープン後】土・日 8:30～16:00
田沢湖ジュニア・スキー (佐藤治栄)	小学1年～6年	たざわ湖スキー場等	例年【12月～3月】土・日・祝・冬休み期間 9:00～11:30、13:15～15:30

▼クロスカントリースキー

角館クロスカントリー (太田聡子)	小学1年～6年	西長野交流センター、たざわ湖スキー場(クロカンコース)	【8月～3月下旬】土・日・祝 9:00～15:00
神代XC (布谷寿)	小学1年～6年	神代小グラウンド・体育館、冬期間 たざわ湖スキー場クロカンコース	【9月～3月】月・水・金 15:00～17:00 ※冬期間土・日 9:00～15:00

▼水泳

きたうらアクア (鈴木伸介)	小学1年～中学3年	雲然トレーニングセンター、西木林業等健康増進施設、サンアール(千畑)	月・水 18:00～19:00、金 18:00～19:30 【4月～11月】第2・4金曜 19:00～20:00
-------------------	-----------	------------------------------------	---

▼その他

NPOスマイルジュニア (小林堅治)	小学1年～3年	雲然トレーニングセンター	毎週水曜 18:00～19:00、【夏季】第2・3土曜、【冬季】第2・3日曜
-----------------------	---------	--------------	--



仙北市には、スポーツ少年団が31団体あります。入団を希望される方はいつでも見学可能です。お気軽にお越しください。

問 仙北市スポーツ少年団本部事務局
(仙北市教育委員会 スポーツ振興課内)
☎43-3390

団名（親の会代表）	対象者	活動場所	活動日時
-----------	-----	------	------

▼野球

角館マックス (能美勝成)	小学1年～6年	角館小グラウンド(野球場)	月・水・金 17:00～19:00、土 9:00～11:00
白岩ベースボールクラブ (高橋和彦)	小学3年～6年	白岩コミュニティグラウンド	火・水・金 17:00～19:00、日 9:00～12:00
中川ドリーマーズ (大澤広也)	小学1年～6年	中川山村広場 中川小体育館	【4月～10月】火・木 17:00～19:00、土・日 9:00～11:00 【11月～3月】火・木 16:00～18:00、土・日 9:00～11:00
田沢湖イーグルス (鈴木勇)	小学1年～6年	生保内小グラウンド	火・木・金 17:00～19:00、土 9:00～11:00
神代若鮎野球 (津嶋直樹)	小学3年～6年	神代小グラウンド(野球場)・体育館	月・水・金 16:00～19:00、日 9:00～12:00 【11月～3月】月・水・木 18:00～20:00
西木Jr.B.C (猪本直樹)	小学2年～6年	西明寺小グラウンド・体育館	【4月～10月】月・水・金 16:30～19:00、土 13:00～17:00 【11月～3月】火・木 18:00～20:00、土 13:00～16:00

▼ミニバスケットボール

角館ブラザーズ (武藤和也)	小学1年～6年	角館小体育館 角館東地区公民館	月・水 17:30～19:30、金 18:00～20:00、土 9:00～12:00
角館ミニバスケットボールクラブ (渡部欣彦)	小学3年～6年	角館小体育館	火・木・金 17:00～19:30、土 13:00～15:30
白岩ミニバスケットボールクラブ (太田克)	小学3年～6年	白岩小体育館	月・火・木・金 16:30～19:00
生保内イーストウィンズ (草薨郁太郎)	小学1年～6年	生保内小体育館	火・木・金 17:30～19:30、土 9:00～12:00
神代ミニバスケットボールクラブ (三河研太郎)	小学1年～6年	神代小体育館	火・水・金・土 17:00～19:00
西明寺ミニバスケットボールクラブ (西宮賢)	小学1年～6年	西明寺小体育館	月・水・金 17:00～19:00、土 9:00～11:00
桧木内ドリーム (鈴木茂樹)	小学1年～6年	桧木内小体育館	火・水・金 16:30～18:30、土 9:00～11:30

▼サッカー

FC角館セレジスタ (小木田尚之)	小学1年～6年	角館小グラウンド	月～金 18:00～20:00、土・日 9:00～12:00
田沢湖FCサッカー (信田昌史)	小学1年～6年	生保内小グラウンド他	木 16:00～18:00、火 19:00～21:00、土 9:30～12:00

▼バレーボール

きたうらバレーボールジュニア (山崎弘行)	小学1年～6年	神代市民体育館	火 18:00～20:00、金 18:00～20:30 第1・3・5日曜 9:00～12:00、第2・4日曜 13:00～16:00
--------------------------	---------	---------	---

お知らせ OSHIRASE NAVI

善意ありがとうございます

【仙北市社会福祉協議会へ寄付】

3月受付分、敬称略

- ◆平岡修（小松字寄合）
- ◆田口大策（生保内字野村）
- ◆藤村貢子（小淵野字山崎）
- ◆羽川重剛（田沢字寺下）
- ◆藤峰成利（角館町山根町）
- ◆高橋勇一（小淵野字後川）
- ◆松葉上通り常会
- ◆よねや商事株式会社

セミナー・教室等 OSHIRASE NAVI

求職者講習 パソコン初級科

パソコンを活用した文書作成、表計算、プレゼンテーション等の各種ソフト活用法、インターネットに関する基礎知識や技能を習得し、各種のOAソフトを活用したパソコン操作ができる人材として、早期再就職を支援します。

【講習期間】6月28日 ㊦～9月27日 ㊦

（土・日・祝日、8月15日を除く3か月・60日間）

【講習時間】1日6時間（9:00～16:00）

【実施会場】仙北市内（現在未定のため決定次第受講者に連絡）

【講習内容】エクセル基本・応用、ワード基本・応用、パワーポイント操作等

【受講料】無料（教材費等は受講者負担） 【定員】15人

【対象者】ハローワークに求職の申し込みをしている求職者で、ハローワークからの受講あっせんを受けた方

【申込期間】5月2日 ㊦～6月3日 ㊦ 受講希望者はハローワークにお申し込みください。

【面接と適性検査】《日時》6月13日 ㊦

9:00～（受付8:45～）《会場》大曲技術専門学校（大仙市大曲川原町2-30） ☎0187-62-2457

【相談・申込】ハローワーク角館 ☎54-2434

セミナー・教室等 OSHIRASE NAVI

足場の組立て等作業従事者特別教育講習会

【日程】▶5月31日 ㊦（申込締切5月20日 ㊦）▶6月17日 ㊦（申込締切6月3日 ㊦）

【時間】9:00～16:00（受付8:30～）

【場所】大曲地域職業訓練センター（大仙市大曲町3-1）

【受講料】8,000円（テキスト代含む）

【定員】各回50人

【申込・問合せ】大曲地域職業訓練センター ☎0187-62-1726

募集 OSHIRASE NAVI

仙北市民のための抱返り溪谷ガイドツアー

4月の乳頭温泉郷に続き、5月は抱返り溪谷をご案内します。併せてガイドの登録も行います。ぜひご参加ください。

【日時】▶5月14日 ㊦ 13:30～

▶5月15日 ㊦ 10:30～、13:30～

【参加費】300円（保険料含む）

【人数】15～20人（前日17:00まで受付。定員になり次第締切）

【申込・問合せ】草薨 ☎090-7324-2944

セミナー・教室等 OSHIRASE NAVI

5月の飾り巻き寿司講座

毎回好評の巻き寿司作りの参加者を募集しています。今回は、かわいいさくらんぼとミニロール寿司（裏巻き）です。初めての方もお気軽にご参加ください。

【日時】5月27日 ㊦ 13:15～15:30

【場所】旧石黒（恵）家（角館町表町上丁1）

【講師】仲野谷るみ子さん

【参加費】2,000円

【持ち物】エプロン、三角巾、おしぼり、筆記用具

【定員】10人（定員になり次第締切）

【受付期間】5月2日 ㊦～20日 ㊦（平日のみ）

【申込・問合せ】仙北市文化財課

☎43-3384

※旧石黒（恵）家の公開9:00～16:30（月曜定休 月曜が祝日の場合は火曜休館）

募集 OSHIRASE NAVI

平成28年度秋田県警察官採用試験

【試験の種類】㊦：警察官AⅠ、警察官AⅡ、女性警察官A

㊧：警察官B、女性警察官B

【受付期間】

㊦5月13日 ㊦～6月8日 ㊦

㊧7月20日 ㊦～8月19日 ㊦

【第1次試験日】

㊦7月9日 ㊦・10日 ㊦

㊧9月17日 ㊦・18日 ㊦

【受験資格】

▶警察官AⅠ：昭和56年4月2日以降に生まれた男性で、大卒または平成28年9月30日までに大卒見込の者

▶警察官AⅡ：昭和56年4月2日以降に生まれた男性で、大卒または平成29年3月31日までに大卒見込の者

▶女性警察官A：昭和56年4月2日以降に生まれた女性で、大卒または平成29年3月31日までに大卒見込の者

▶警察官B：昭和56年4月2日から平成11年4月1日までに生まれた男性で、学歴は警察官A以外の者

▶女性警察官B：昭和56年4月2日から平成11年4月1日までに生まれた女性で、学歴は女性警察官A以外の者

【問合せ】仙北警察署 ☎53-2111

お知らせ OSHIRASE NAVI

山菜採りにはご注意ください！

山菜採りのシーズンがやってきますが、例年入山して道に迷ったり、斜面から滑落したりする事故が増加しています。自分は大丈夫！といった気持ちが、最悪の事態を招くこととなります。事故を未然に防ぐために、以下のことに注意して楽しい山菜採りにしましょう。

◎1人で入山しないこと

◎行き先、メンバー、帰宅時間を家族に伝えること

◎携帯電話など通信機器を携帯すること

◎入山したら、仲間と声を掛け合うこと

◎居場所を知らせるため、鈴や笛など音が出るものを携帯すること

◎食料や防寒衣を必ず持つこと

◎山菜取りに熱中しすぎないこと

【問合せ】角館消防署 ☎54-2302

イベント OSHIRASE NAVI

秋田内陸線のりものまつり2016

秋田内陸線阿仁合駅周辺で、パトカーや救急車、消防車をはじめ、子どもたちに大人気の乗り物を多数展示します。また、沿線各地から美味しいものを集めた飲食・物販コーナーやゆるキャラの大集合、この春生まれたばかりのこくまの展示など、親子で楽しめる催しを盛りだくさんにご用意します。秋田内陸線を利用してご来場いただいたお客さまには、ガラポン大抽選会をご用意する予定です。



【日程】5月21日 ㊦～22日 ㊦

【時間】各日9:30～15:00

【場所】秋田内陸線阿仁合駅前広場ほか

【料金】入場無料

【問合せ】秋田内陸線のりものまつり実行委員会事務局 ☎0186-82-2114

--- 秋田内陸ナビを開設しました ---

地域にお住まいの方々が沿線の施設を利用する際の利便性向上に資するため、4月1日にサイトを開設しました。

【概要・特徴】▶日時や出発地・目的地を設定すると、秋田内陸線沿線地域における公共交通機関（内陸線のほか、秋北バスと羽後交通）による所要時間や料金等を検索できる。▶「お知らせ」画面により、沿線地域からのお知らせやイベント情報等を確認できる。▶「駅からお出かけ時刻表」をクリックすると、沿線のマップ等を掲載したパンフレットのPDF画面が閲覧できる。▶スマートフォン等の携帯端末からアクセスすると、専用画面でスムーズに検索ができるため、沿線外からお越しになったお客さまもご利用になれる。

【サイトへのアクセス方法】http://nairikunavi.comへアクセス

【問合せ】秋田内陸地域公共交通連携協議会事務局 ☎0186-82-2114

イベント OSHIRASE NAVI

おはなし会『うさぎのみみ』

仙北市総合情報セン

ター・学習資料館では、

月に1度、おはなしポ

ランティア『うさ

ぎのみみ』の皆さん

によるおはなし会を開催して

います。お子様と

一緒にぜひお越

しくください。

【日時】5月7日 ㊦ 10:00～11:00

【場所】仙北市総合情報センター・学習資料館 おはなしコーナー

【内容】▶エプロンシアター「ジャックと豆の木」▶大型紙しばい「おおきなぼうし」▶「どうぶつ」のおはなしを準備して待ってます♪▶最後にみんなで「おりがみ」をして遊びましょう♪

【問合せ】学習資料館 ☎43-3333



相談 OSHIRASE NAVI

行政に関する相談ごとは行政相談委員に

行政相談委員は、総務大臣から委嘱を受け、国の仕事などについての苦情や意見・要望を受け付け、皆さんと関係行政機関との間に立って、その解決を図る「行政と住民のパイプ役」です。仙北市の行政相談委員は次の3人の方で、自宅で相談を受け付けています。

【行政相談委員】

▶難波輝子 ☎43-0782 田沢湖生保

内字水尻7 ▶大楽進 ☎53-2690

角館町七日町34 ▶新山敦晃

☎47-2746 西木町西明寺字宮田18

【5月相談所開設日・場所】▶11日 ㊦・

市役所神代出張所 ▶18日 ㊦・田沢

湖総合開発センター ▶26日 ㊦・角

館交流センター ▶27日 ㊦・市役所

桜木内出張所

【時間】13:00～16:00

【問合せ】仙北市総務課 ☎43-1111

イベント OSHIRASE NAVI

角館交流センターチャリティーフリーマーケット

着なくなった婦人服や子ども服、遊ばなくなったおもちゃなどの不要な物を持ち寄り、格安でお譲りします。出料料の一部や募金を社会福祉協議会等に寄付します。

【日時】5月28日 ㊦ 10:00～15:00

【場所】角館交流センター 展示交流ホール

【出店料】1区画500円（出店の申し込み方法はお問い合わせください）

【問合せ】角館交流センター ☎54-1003

イベント OSHIRASE NAVI

第30回東京田沢湖会総会懇親会

仙北市、旧田沢湖町をふる里とし、首都圏に在住する皆さんが集い、親睦と交流を深めることを目的とした「東京田沢湖会」の総会・懇親会を開催します。当日は産直品販売や、演芸民謡もあります。首都圏に在住する親戚、知人、同窓会の方々にご紹介ください。郷里の方の参加も受け付けます。会費など詳しくは下記まで。

【日時】6月12日 ㊦ 12:00～15:30

【場所】ホテル・ルポール麹町（東京都千代田区平河町2-4-3）

【申込方法】申込書への記載が必要となります。下記までご連絡ください。

【申込・問合せ】会長 佐藤高次 ☎048-737-4502

相談 OSHIRASE NAVI

仙北市社会福祉協議会5月の心配ごと相談日

社会福祉協議会では、相談援助活動として心配ごと相談を行っています。お気軽にご利用ください。

【日時・場所】▶11日 ㊦ 13:00～16:00

・市役所神代出張所 ▶12日 ㊦ 13:00

～16:00・社会福祉協議会角館支所 ▶

16日 ㊦ 10:00～12:00・西木公民館 ▶

18日 ㊦ 13:00～16:00・田沢湖

総合開発センター

【問合せ】仙北市社会福祉協議会 ☎52-1624

風味豊かな酒と肴、
味な人々に出会える蔵「土間人」

角館 わいわい酒蔵
土間人

Tea Time
(Sweets)
pm2:00~5:00

〒014-0317
秋田県仙北市角館町下中町30
TEL 0187-52-1703
FAX 0187-52-1704

(株)大切グループ 角館町雲然字 荒屋敷184-5 TEL 53-2222

広告

人と自然の
共存・調和をめざして

- 地質調査
- 環境調査
- 測量設計

- さく井工事
- 消雪工事
- 温泉工事

【環境・土木設計・土と基礎・水と温泉】
建設コンサルタント



株式会社

自然科学調査事務所

本社 〒014-0044 秋田県大仙市戸蒔字谷地添102番地1
TEL 0187-63-3424 FAX 0187-63-6601

支店・営業所 / 秋田・横手

歯科 小児 口腔 矯正
歯科 歯科 外科 歯科
マサムネくん
**みちのく政宗
デンタルクリニック**

診療時間 **9:00~18:00**
(昼休みなしで診療中!!)
[日曜日] AM9:00~12:00 PM13:00~17:00

※治療方針でありあくまでも目安とするものではございません
抜かない、削らない、
歯を残していく治療
痛くない、

インプラント治療
無料相談
各種医療保険・福祉医療等
取り扱っております。

※一部自由診療につきましては
患者様の全額自己負担となります。

ママさんも安心、子連れOK!
受診中の授乳・託児ルーム完備!!
※お子さんの虫歯予防も
お問い合わせください。

お買い物かごでらやお仕事帰り、お休みの日の通院も可能です。

訪問歯科診療 ご自宅・施設へ治療に
伺います

医療法人 鳳珠会 **みちのく政宗デンタルクリニック**

理事長 正井 佑典

〒014-0021 大仙市福田町22-23-7

大曲駅東口、イオンタウン大曲福田内

[E-mail] info@michinoku-masamune.com

ご予約・お問い合わせは

TEL 0187-63-7803

ホームページで当院の診療内容が詳しくわかります。

URL <http://www.michinoku-masamune.com>



広告

地元ならではの、安心・信頼のおつきあい。
お望みの墓石が、きっとみつかります。

**春の墓石
大展示会**

◆展示会開催期間
**5月5日(木)
まで開催**

全優石
全国優良石材店
認定 全国優良石材店

全国優良石材店の会会員・秋田県石材研究会会員・
大曲仙北石工業組合会員・秋田県石材加工組合連合会会員・JA秋田おぼこ指定

資材会社
佐藤石材工業所

秋田県大仙市太田町齊内字高野

TEL.0187-89-1624

FAX 0187(89)1681 工場 0187(89)1680

<http://sato-sekizai.net>



「広報せんぼく」に広告を
掲載しませんか?

掲載広告に関する
お問合せは

仙北市公式ウェブサイトのバナー広告も受け付けております。

総合広告代理店
株式会社 **販促** 仙北支店

仙北市角館町勝楽133-1

TEL 0187-55-5120 FAX 0187-63-2360