

田沢湖高原雪まつり

田沢湖高原雪まつりが、2月20から22日までの3日間、たざわ湖スキー場特設会場で開催され、多くの人で賑わいました。





願いをこめて夜空に舞い上がる 上松木内の紙風船上げ

西木町上松木内の小正月行事「上松木内の紙風船上げ」が2月10日、紙風船広場で開催され、同地区8つの集落が、約2ヶ月かけて制作した100個あまりの紙風船が、次々と冬の夜空に舞い上がりました。

最下部のタンポ(灯油をしみこませた布玉)に火が灯されると、紙風船に描かれた武者絵や美人画、「家内安全」「商売繁盛」など願いをこめた文字が、幻想的に浮かび上がり、ゆっくりと揺れながら夜空に舞い上がる様子は優美で、訪れた観光客らを魅了。観衆は夜空に浮かぶ灯りが見えなくなるまで、いつまでも見上げていました。



冬の夜を彩る炎の輪 角館の火振りかまくら



角館町の小正月行事「角館の火振りかまくら」が、2月13日に松木内川沿いの桜並木駐車場を会場に、14日は角館町内30数カ所で行われ、夜空を焦がすようにいくつもの炎の輪が浮かび上がりました。

400年以上の伝統を持つ「火振りかまくら」は、縄のついた炭俵に火をつけ自分の身体の周りを回し、田んぼの厄を祓うとともに五穀豊穡、無病息災、家内安全を祈願する伝統行事です。

あいにくの雨天でしたが、観光客らも飛び入り参加し、火振りかまくらを体験。炎の迫力に驚き怖がる人や、興奮しながら何度もチャレンジする人などいました。



仙北市に伝わる伝統行事・小正月行事

中里のカンデッコあげ



旧暦の1月15日に行われている、西木町中里塞之神の小正月行事「中里のカンデッコあげ（国記録選択無形民俗文化財・県指定無形民俗文化財）」が、2月9日に行われました。

カンデッコとは、朴の木で作った小型の鍬のことで、このカンデッコと、胡桃の木で作った男根を、しめ縄の両端に結んで一対にし、これを神木である桂（市指定天然記念物）に投げ



掛け、子宝や縁結び、豊作や家内安全などを願います。

うまく掛かると願いが叶うといわれ、また、神木から取り外されたカンデッコを持ち帰ると、ご利益があるともいわれ、それを栗や柿の木などに掛けると、多くの実を結ぶと言い伝えられています。

参加者は、それぞれの願いを込め、桂のより高いところを狙って投げ掛けていました。

なろか

田沢湖生保内地区に伝わる小正月行事「なろか」が2月9日、市役所田沢湖庁舎前駐車場で行われました。



当日は、正月に各家庭で飾られたしめ飾りなどをお祓いしたあとお焚きあげしました。

会場では、なろか保存会会員により、そばと揚げパンが訪れた皆さんに振る舞われました。

ホラ貝と太鼓が響き始めると、わら松明をもって会場を練り歩きながら、五穀豊穡と無病息災を願いました。



松葉・相内の裸参り

西木町松葉・相内地区に伝わる裸参りが2月15日に行われ、10人の若者が参加しました。



参加者は松木内川の清流で身を清め、わらで編んだ「けんだい」を腰につけ、白足袋にわらじ履きで、沿道からの声援を受けながら、かけ声勇ましく集落内を走り、一気に旭山を駆け登りました。

金比羅宮では、けんだいと結びひもを切ったわらじを神木に結わえつけ、無火災を祈願しました。



光のファンタジー 白岩城址燈火祭

白岩城址や前郷通り、本町通りに1,000個以上のかがり火を灯し、幻想的な光の世界を演出する「白岩城址燈火祭」(主催:白岩村おこしプロジェクトS・代表 下田三千雄)が2月14日、角館町白岩平城を主会場に開催されました。

白岩城址にかがり火が灯される中、主会場では元気白岩ひでこ節大会や綱引き大会、火振りかまくら、花火打ち上げなどが行われ、集まった子どもから大人までみんなが盛り上がり白岩の冬のイベントを楽しんでいました。



文化財を火災から守る

毎年1月26日を「文化財防火デー」と定め、この日を中心に全国各地で文化財防火運動が実施されています。

仙北市では、24日に、角館伝統的建造物群保存地区で、文化財防災施設点検を実施し、25日は、国指定文化財の草薨家(田沢湖生保内)と、県指定文化財の大国主神社(西木町西明寺)で、防災訓練を実施しました。

草薨家では、消防署員や地域の消防団員、市関係者などが参加し、119番通報や、放水銃による放水が行われたほか、消火器を使って消火訓練を実施しました。

大国主神社では、地域住民によるバケツリレーでの消火活動や、地域の消防団員による放水訓練をして、いつ発生するか分からない災害に備えました。



※文化財防火デーとは

昭和24年1月26日、聖徳太子が建立した『法隆寺・金堂』から出火し、世界的に有名な『壁画』が焼失しました。このような貴重な財産を、火災、震災、その他の災害から守るため『文化財防火デー』が定められました。

紙風船西木ふるさと会総会開催

2月15日、東京上野精養軒を会場に、会員など115人が参加し、第21回紙風船西木ふるさと会(会長 熊谷久)総会と懇親会が開催されました。

石黒市長、佐藤市議会議員、門脇県議、門脇市議はじめ、市関係者や団体の皆さんが出席し、急遽、紙風船上げ実行委員会の鈴木東司会長も駆け付け、東京角館会の太田幹事長他1名・東京田沢湖会の高橋会長他6名が招待され、身動きがままならない程の盛況となりました。

第2部では、演歌歌手「熊谷ひろみショー」や、浪曲師ふじことみ(西木町中里出身)による「浪曲マジックショー」、会員による民謡などの熱唱に時間の経つのも忘れて酔いしれて、ふるさとを偲びながら懇親を深め、来年の2月14日(日)の上野の杜での再会を誓い合いました。



おめでとうございます 白寿(99歳)のお祝い

1月25日に住吉由松さんが99歳の白寿を迎えられ、仙北市からお祝いと花束が贈呈されました。



今年の福を呼び込め!「節分祭」

2月3日、無病息災を願い「節分祭」が角館町神明社において行われました。節分行事の由来は、旧暦で、立春が1年の始まりであったことから、立春の前日にあたる2月3日に1年の邪気をすべて祓ってしまう鬼払いの儀式です。

神明社では、氏子や33歳、42歳の厄祓い、後厄を終えた代表、還暦の方々の代表などが「福は内」「鬼は外」の掛け声とともに豆や紅白餅、お菓子などをまくと、境内に集まった約200人の人たちが福を呼び込もうと一斉に手を伸ばし豆や餅をひろっていました。

また、境内に設けられたテントでは、仙北市商工会、角館町観光協会により温かい甘酒等が振る舞われました。



第14回おやま囃子芸能発表会

2月11日、仙北市角館交流センターにておやま囃子芸能発表会が開催されました。今回は14団体(約200人)が参加しました。また、会場には800人を超えるお客様にも来場いただき、大盛況でした。

この行事は、国指定無形民俗文化財「角館祭りのやま行事」の重要な構成要素である「おやま囃子」を、日頃練習している若者たちに、その成果を発表する場を設け一堂に披露することにより、レベルアップを図り、伝統の継承活動に寄与するものです。



交通栄誉章緑十字金章受章

1月16日、東京都日比谷公会堂で、仙北地区交通安全協会神代支部長 佐藤公平氏(田沢湖角館東前郷字セツ関)が、交通安全功労者の最高の栄誉である、交通栄誉章緑十字金章を受章しました。

これは、永年の間、交通安全運動の推進に尽力し、積極的な取り組みをされているほか、永年、無事故無違反に徹し、優良運転者であることから、警察庁長官、全日本交通安全協会長の連名表彰であり、また、奥様の正子さんには、内助の功として感謝状の贈呈がありました。

なお、この章は、旧角館警察署時代から現在にいたるまで、管内において4人目の受章となります。



元気なふるさと秋田づくり県民運動で1団体が表彰

県仙北地域振興局が主催する「元気なふるさと秋田づくり県民運動」の表彰式が2月10日大仙市で行われ、活発な地域づくり活動をしている2団体が表彰されました。

仙北市からはトンギョの会(大石淳会長・会員32名)が表彰され、2月12日、市へ報告に訪れました。

トンギョの会は「多様な動植物の生きている自然の中で生活したい」という理念の基に、平成12年に設立され、地域に生息するイバトミヨ(トンギョ)の保護活動を行っているほか、大沼公園でのブラックバス退治を目的とした釣り大会の開催、地元の子どもを対象とした淡水魚やホタル・植物についての学習会を開くなど、環境保全活動や学習活動に力を入れています。

特に環境保全活動を通じて農村地域を元気にしていこうと市産業祭でふるさとの自然について展示発表を毎年行うなど、積極的な地域活動も評価されての表彰となりました。

また、同会は活動を通じ、県内外等からの交流人口を増やすことで地域づくりに貢献していきたいと抱負を語ってくれました。



生保内小学校に演台用の校章を寄贈

この度、生保内小学校に同校昭和55年度卒業生一同より演台用の木製校章が贈られました。

同卒業生は卒業時に演台を寄贈しており、今年1月に42歳の厄払い神事を同校で行った記念に新たに演台用校章が制作されました。

新しい校章を手渡した小林美奈子同期会実行委員長は「30年近く大事に使っていただいた演台に校章を付ける事ができ、とても嬉しいです」と話してくれました。



演台用校章を竹田校長先生に手渡す小林同期会実行委員長

仙北市老人クラブ連合会役員交流新年祝賀会

1月15日、角館温泉花葉館を会場に、仙北市老人クラブ連合会役員交流新年祝賀会が開催され、104名が参加し交流を深めました。

会では市老連藤原会長から厳しい社会情勢における老人クラブの在り方について、老人クラブの本質である「思いやりと慈しみの心」をもち、様々な活動をととしてより多くの「元気高齢者」を増やし、積極的な社会参加を進めていくことが大事との挨拶がありました。

その後、大仙市玉扇会の皆さんによる踊りで楽しいひとときを過ごし、最後に市老連の更なる発展と会員の健勝を願い万歳三唱し盛会裏に終了しました。



第31回 児童生徒県南美術展

この美術展は、昭和53年に町立角館美術館において「三市三郡児童生徒県南美術展」としてスタート。その後「児童生徒県南美術展」に名称を変更して今年で31回目を迎え、児童生徒の美術教育の一環として県内屈指の展示会として定着しております。

今年は、県南地区の小中学校103校から1,293点の、昨年を上回る作品が出品され、審査の結果、特賞が23点、奨励賞が292点選ばれ、1月25日、平福記念美術館において表彰式が行われ、特賞に輝いた23人に賞状と記念品が贈られました。

審査委員長の佐々木良三・秋田大学名誉教授は「今年も力作が多く、審査に苦労した。個性と独創性に富んだ作品が目についた。自由な創作活動が根付いていることを感じます」と講評され、受賞作品などを参考に解説されました。



受賞作品の前で記念撮影する家族

特賞受賞者は次のとおりです。(敬称略)

仙北市長賞=かもんあきこ(仙南西小1年)・國安真帆(醍醐小4年)・井口瞭(院内小4年)・深谷ふみ(大川西根小6年)・新田愛香(平鹿中2年) **仙北市議会議長賞**=畠田博仁(朝倉小3年)・戸堀美奈子(中仙小4年)・千葉初音(湯沢北小4年)・田澤知可子(千畑中1年)・沼倉基樹(湯沢北中3年) **仙北市教育長賞**=さとうひろや(雄物川北小2年)・宮本勇人(神代小3年)・加藤律樹(大仙市横堀小4年)・遠藤爽(羽後中1年)・佐藤千波椰(雄物川中3年) **角館平福記念美術館長賞**=こまつやひぶき(醍醐小1年)・すずきこうた(中川小2年)・武藤柚葉(桧木内小6年)・渡部志幸(大曲中2年)・藤田智佳(中仙中2年) **秋田魁新報社長賞**=三浦海人(中仙中2年) **NHK秋田放送局長賞**=高橋豪(大曲小3年) **AAB秋田朝日放送局長賞**=本間顕虎(美郷町金沢小5年)

弓道同好会 全国大会へ

本校の弓道同好会が、先日福島県で行われた東北高等学校弓道選抜大会において見事準優勝という成績を修め、3月21日から静岡県で行われる全国大会へ出場することが決まりました。

弓道同好会は現在3年生が引退し、1・2年生の会員20名の同好会です。発足して間もない同好会で、校内には練習場がないため、仙北市の弓道場で日々練習を重ねています。

弓道同好会は4月から弓道部に昇格することが昨年10月の生徒会で決まっており、今後のますますの活躍が期待されます。

今回は、同好会主将の田近美穂さんから、全国大会への意気込みを寄せてもらいました。



全県新人大会での優勝から東北大会までの2ヶ月間は、あっという間だったと思います。その間の練習では、あまり的中数が上がらないまま大会を迎えてしまいました。しかし、東北大会では練習以上の結果を出すことができ、見事全国への切符を手に入れることができました。しかも、矢を射る技術だけでなく、入場から退場までの射場内での立ち居振る舞いも高く評価され、「射道優秀賞」もとることができました。全国大会は3月に静岡県で行われます。これからの練習は今まで以上に集中していき、みんなが一丸になって頑張りたいと思います。

角館高校弓道同好会は、まだまだ成長していきます。地域の皆さん、今後も応援よろしくお願いします。

(2年 田近美穂)

なお、現在スキー部がインターハイ・国体等で上位入賞を果たすなど、素晴らしい活躍を見せてくれました。他の部活動も来年度の活躍が期待されます。

われら角高

テージセー



テージセーは韓国明文高校の皆さんを迎えての雪遊びについてレポートします。今年は全日制の皆さんとの協力でグラウンドには両国の国旗をデザインしたり、かまくらやソリ山、ミニかまくらや雪像などを作りました。私たちが考えた企画は「感動を与えるソリ滑り用の山!」と「感動を呼ぶ本格派餅つき!」でした。テージセーの授業が始まる前にみんなで集まり、連日の作業を経て完成したソリ山は大きな赤鬼のデザインで「なまはげ」をイメージしました。そして餅つきは、木製(檜の木)の杵と臼を使った昔ながらの本格的な作業を体験できるものとししました。つき上がった餅には特製のあんこをつけて振る舞いました。会場の皆さんの明るい笑顔を見ていると私たち自身も大きな感動を覚えました。韓国の皆さんに日本文化の良さを少しでも感じてもらえたのなら、私たちの企画は大成功だったと思います。皆さん、またきてくださいね〜!

「ソリ遊びと餅つき体験でおもてなし」

角館高校定時制課程 生徒会長 男鹿彰一

冬休みが明けてすぐに、韓国の明文高校の皆さんが訪問されるということで、私たち定時制も歓迎行事に参加することになりました。あまり雪の降らない韓国の人たちに良い思い出を作ってもらえたらいいなという気持ちを込めて「ソリ遊び用滑り台」を作ることになりました。放課後のない私たちは、最初の0時限目と1時限目を使って作業をしました。制作日数は約1週間。暗くなったグラウンドでの作業は大変で、雪が多く降る日もあれば雨が降る日もあり、作業は厳しいものでした。土台固めをし、しっかりと基礎の上に雪を積み上げるのですが、これがまた大変でした。今年は比較的に雪の量が少なく、遠くにある雪をスノーダンプで運び、その雪を上へ積み上げるのに一苦労しました。作業期間中はとても気温が低かったために雪質が粉雪状態で、積み上げてもなかなか大きくなりません。そのくせ次の日には雨が降って形が崩れていたり大変でした。土台ができてきて、(地上約3メートルほど)だんだん滑り台の形になってくると、生徒に混じって先生たちまで一緒になってソリ遊びを楽しみました。当日はソリ遊びと同時に、テントを建てた横で杵と臼による餅つき体験も企画しました。餅米をふかすところから全て自分たちの手で作った餅を、韓国の皆さんがおいしそうに食べている顔を見ると、私たちの顔も自然と笑顔になりました。来年もまた明文高校の皆さんが訪問されるのならば、また新しいアイデアで楽しんでもらえるように、私たち定時制は頑張るつもりです。

元気! 企業情報発信



商工課では市内企業の特徴ある取り組みをシリーズでお伝えしています。今回は、**(株)ホテル東日本 ホテルタザワ**です。

ホテルタザワは、昭和58年にオープンし、ホテル名をミナミユースランドから、ホテルタザワへ変更し、現在に至っております。従業員数40名(うち仙北市民33名)の企業です。宿泊課長の柳本茂樹さんから、お話しを伺ってきました。

(株)ホテル東日本 ホテルタザワ
仙北市田沢湖生保内字下高野82-117
執行役員総支配人 鈴木良幸

ホテルタザワの特徴 温泉、宿泊のみでなく、金色大観音やグラウンドゴルフ場など広大な土地をいかし、様々な体験が出来るというのが特徴かと思えます。この季節は、雪遊びはもちろん、紙風船上げや、火振りかまぐらの体験をすることも可能です。また、グリーンシーズンはキャンプファイヤーや、植林体験なども出来、教育旅行にも力をいれています。また、ご希望があれば花火の打ち上げも行っております。

お客様層 温泉入浴、スキーのお客様や、修学旅行生等がご利用くださいます。年齢層は子供から、年配の方まで様々です。県内外はもちろん、最近では台湾やシンガポールからのお客様も増えています。国外からのお客様は、雪を体験にいらっしゃるようです。

ホテルタザワのモットー 「挨拶、礼儀を体と心であわす」を掲げ、社員一同、地域ナンバーワンを目指しています。

市民へのPRコーナー ご好評をいただいています「劇団さくらぎ」の公演を3/3から3/29まで行っております。今年は、2代目座長の襲名もあり、見どころ満載です。4月中旬から、日本グラウンドゴルフ協会認定の、グラウンドゴルフ場も使用可能になります。作シーズンはお陰様で、約9000人の方がプレーなさいました。グラウンドゴルフは、気楽に出来るスポーツです。ぜひ、子供会、会社の親睦会等のレクリエーションにご利用ください。お待ちしております。

*掲載ご希望の企業がございましたら、仙北市商工課(TEL43-3351)までご連絡ください。

仙北市第3セクター イベント情報

西木温泉ふれあいプラザ クリオン

◇温泉三昧湯治プラン

今ならお得!!期間限定3/31まで

2泊3日(5食付)お一人様8,800円(税込)

宿泊代には、部屋代と2日間の夕・朝食と1回の昼食が含まれております。お部屋は和室10畳間です。

ph9.4の強アルカリ温泉で湯冷め知らずで体ポカポカ。

自由気ままに温泉三昧!

◇御法要プラン

〈プラン一例〉 お膳料理 6,000円(税込)〜

折詰 2,500円(税込)〜

オードブル 6,000円(税込)〜

※送迎バスは無料サービスいたします。

※料理の内容はご相談ください。

ご自宅、会場への配送も承ります。

問合せ:西木温泉クリオン

TEL(47)2010/FAX(47)2304 <http://www.kurion.co.jp>

株式会社 花葉館

◇日帰り休憩プラン

天井・かけ(そば又はうどん)セット 1,500円(入浴、休憩付)

弁当、茶碗蒸し、鍋セット 2,500円(入浴、休憩付)

会席 3,500円(入浴、休憩付)

※ご予約は、2名様より承ります。事前に申し込みください。

※日帰り入浴プランは、10:00〜15:00

※10名様以上県内無料送迎!(観光の場合は有料)

◇韓国料理フェア

3月27日(金)18:00〜20:00 お一人様4,200円

お飲み物は、日本酒、生ビール、焼酎、ウイスキー、

ソフトドリンク飲み放題!

◇メンテナンス休館予定日(ご宴会の予約承ります)

3月16日(月)〜31日(火)

工事完成次第、宿泊、入浴が出来ますので、3月28日(土)以降にお問い合わせください。

申込・問合せ:花葉館 TEL(55)5888/FAX(53)3337

株式会社 西宮家

◇レストラン北蔵

おひなさまスペシャルランチ

3月2・3日11:00〜14:00 1,200円

シェフから届く愛情たっぷりのフルコース
〜ホワイトデナイト〜

3月14日(土)18:30〜20:30

お一人様4,200円(フリードリンク付)

◇米蔵

商品入れ替えのため、洋品を2割引にて販売中
(一部割引対象外)

問合せ:(株)西宮家

TEL(52)2438

株式会社 アロマ田沢湖

田沢湖ハーブガーデン ハートハーブ

◇冬期間は土・日・祝日営業中!

ウインターショップでは、レストラン、ショップ営業中!

この冬しか味わえない、あったかメニュー登場!

◇大小宴会 好評受付中!

調理長が腕をふるっておもてないたします!

アルバこまぐさ

◇市内無料送迎付き日帰り入浴プラン!

10名様よりご予約賜ります。

予約・問合せ:ハートハーブ

TEL(43)2424/FAX(43)3835(担当) 浦山・黒澤



やつしろ桔梗 38.8×25.8



甘草と紫陽花 45.2×29.0



蔦 38.9×23.3



萩と露草 19.1×33.0



辛夷 45.2×29.0

市指定有形文化財（絵画）

- ・指定名称 秋田蘭画 <植物写生図>
- ・数量 10幅（紙本）
- ・指定年月日 昭和47年4月1日
- ・所有者 仙北市

佐竹北家に伝わっていた植物写生図10点である。いずれも署名もなく無款であるが角館佐竹北家6代佐竹義躬※の筆と伝わっている。

東北の山野に野生する花々を細密精彩に描写したもので、オランダの植物書にある挿図そうずに示唆されたものと思われる。

これらの写生図は、義躬作品の「松に辛夷図」や「岩に芙蓉に蔦図」こぶし ふよう つた、「岩に白百合と紫陽花図」しらゆり あじさいに生かされている。

佐竹義躬は小田野直武と同じ年の生まれであり、角館の地で若い頃からの接触も考えられるし「北家日誌」の中に洋風画を通じた2人の関わりもみられる。「秋田蘭画」という新たな創造は、平賀源内という時代のプロデューサーにより、秋田藩士角館給人の直武から角館所預り義躬そして藩主義敦よしあつ（号曙山）の3人によって曙光を放った。

今年は、小田野直武・佐竹義躬 生誕260年となります。

※佐竹義躬(1749～1800)

- ・秋田藩角館所預り佐竹北家第六代父義邦の第1男として寛延2年（1749）5月4日生まれ
- ・名を義寛、後に義躬と改め、通称を太郎、四郎、後に河内、主計などといった。
- ・字は通大、号を雪松、一謙亭、嘯月亭、小松山人、俳号を素盈そえいと称した。
- ・明和6年（1769）に家督を継ぎ、寛永11年（1799）に長子義文ちやうしに家督を譲り隠居翌12年（1800）1月16日没す。

新着図書

新潮社から学習資料館へ寄贈されました図書を紹介します。

単行本

- ◆ 人を殺すとはどういうことか(美達大和)
- ◆ 崩御と即位(保阪正康)
- ◆ 蝶番(中島桃子)
- ◆ 風花病棟(帚木蓬生)
- ◆ 宮島・伝説の愛と死(西村京太郎)
- ◆ どうせ、あちらへは手ぶらで行く(城山三郎)
- ◆ 神器〈上・下〉(奥泉光)
- ◆ フランスの庭 奇想のパラダイス(横田克己)
- ◆ 大琉球料理帖(高木凜)
- ◆ 無頼の画家 曾我蕭白(狩野博幸／横尾忠則)
- ◆ 凍った地球(田近英一)
- ◆ 不干斎ハビアン(釈徹宗)
- ◆ ローマ亡き後の地中海世界〈下〉(塩野七生)
- ◆ なにを食べたらいいの?(安部司)
- ◆ 別れのあと(小手鞠うい)
- ◆ 灰塵の暦(船戸与一)
- ◆ ディビザデロ通り(マイケル・オンダーチェ)

新書

- ◆ がんをどう考えるか(三橋紀夫)
- ◆ 森林の崩壊(白井裕子)
- ◆ 天誅と新選組(野口武彦)
- ◆ マイクロソフト戦記(トム佐藤)

文庫本

- ◆ 東京 あの時ここで(共同通信社)
- ◆ 映画「黒部の太陽」全記録(熊井啓)
- ◆ 制服捜査(佐々木譲)
- ◆ 底なし沼(新堂冬樹)
- ◆ Story Seller(新潮社ストーリーセラー編集部)
- ◆ 考える人(坪内祐三)
- ◆ 消された一家(豊田正義)
- ◆ 狂人三歩手前(中島義道)
- ◆ 知床 望郷の殺意(西村京太郎)
- ◆ 風の墓碑銘〈上・下〉(乃南アサ)
- ◆ 刑事たちの夏〈上・下〉(久間十義)
- ◆ 人生に関する72章(藤原正彦)
- ◆ お母さんは勉強を教えないで(見尾三保子)
- ◆ ニッポン人はホントに「世界の嫌われ者」なのか?
(柳沢有紀夫)
- ◆ 検証 国家戦略なき日本(読売新聞政治部)
- ◆ コンラッド・ハーストの正体(ケヴィン・ウィグノール)
- ◆ 宇宙創成〈上・下〉(サイモン・シン)
- ◆ 移動祝祭日(ヘミングウェイ)
- ◆ 隠花の飾り(松本清張)
- ◆ 正雪記 新装版〈上・下〉(山本周五郎)

学習資料館からお知らせ

『長崎ぶらぶら節』『ベルサイユのばら』『フラガール』など、図書館に新しいDVDが入ってきました。DVDの貸出は1週間です。ぜひご利用ください。

田沢湖図書館だより

今日のおすすめ

「ブレない生き方」

現代を生きる私たちに求められるスタイルとは何か?著者が西郷隆盛や伊達政宗を例に語ります。

彼らの生きざまを見ながら、元気になれる1冊です

(齋藤孝著 光文社)



「おいしいおと」

トマトを食べると、どんな音がするのか?食卓にならんだ食べ物から、おいしい音をさがします。食事が、ますますおいしくなりそうな絵本です。

(三宮麻由子著 福音館書店)

新着図書紹介

- ウエルカムトゥパールハーバー(西木正明)
- 読書ボランティア(広瀬恒子)
- ふたりの季節(小池真理子)
- ほうき星(山本一力)
- ルポ生活再建(横幕智裕)
- 毒出し粗食レシピ(増尾清)
- 警官の紋章(佐々木譲)
- はて、面妖(岩井三四二)
- 大激震(堺屋太一)
- 森に眠る魚(角田光代)

3月の休館日

2日(月)	9日(月)
16日(月)	20日(春分の日)
23日(月)	30日(月)

ステキなおひな様が完成!

角館公民館主催のきめこみパッチワーク「お雛様づくり講習会」は、前回「干支作り講習会」に参加した方々の希望が多く、急遽、講師の荒木和子さんをお願いをして開講した講習会でした。細かい作業も多かったのですが、参加者ひとりひとりが熱心に楽しんで取り組みました。

21年度には、年間を通じて季節を彩る手芸や、クラフトテープを使って小物をつくる講習会を計画しております。手芸が好きな方はもちろんですが、手作りのものを作りたい…ちょっと興味があるわ…と思われる方は、次回、是非ご参加ください。



紙ひもクラフト教室

紙ひもクラフトとは、梱包用として作られた紙バンドをカッコウベのように編込み、カゴやバックなどを作る手芸です。丈夫で扱いやすく、多様なものが作れます。

1月23日(金)から始まったベーシックコース(初心者中心)では、仕事帰りの女性などを中心に夜の9時過ぎまでかかり、基礎から応用までを学びつつ、丈夫な作品を作っていました。



また1月25日(日)から始まったステップアップコース(中級者)では、豪雪の中、多数のベテランの受講生たちが集まり、大きなバック作りに挑戦していました。

ペーパークラフト教室

田沢湖公民館主催のペーパークラフト教室では、もらって嬉しいポップアップ(飛び出す)カードを作っています。第1回目は昨年末、今年の干支である丑をモチーフにしたカード、第2回目は1月中旬に、ひなまつりのお雛様のカードを作りました。

教材は、講師の花田恵さんが自らデザインしたオリジナルの作品です。紙の質感を大切に、用途に合わせた紙・色を選んでいきます。完成品は、表現力豊かで細部までこだわった逸品です。



難易度がやや高めですが、参加者の皆さんは協力しあい、教えあい、一つ一つ丁寧に作っていました。

講師の花田恵さんは、秋田魁新報のKYO12月号の表紙に採用され、また田沢湖総合開発センターや秋田銀行田沢湖支店で展示会を開催しています。

自然観察会

田沢湖公民館では今年も自然観察会を行っています。

6月は、カキツバタの群生地として知られる、神代地区の大沼公園にて、今年から埋め立てた事による自然界への影響や、草花やトンボについて学びながら大沼を一周しました。

7月は、北日本一といわれる数百種類の高山植物の宝庫である、秋田駒ヶ岳の高山植物を学びました。縦走コースは難所が多く厳しい登山となりましたが、あたりの景色や高山植物と爽やかな夏風に助けられ、全員無事に完歩出来ました。



10月は、森吉山野生鳥獣センターで、秋の山地の生態系を学びました。雨天の中、往復約12kmの桃洞滝まで歩きました。

11月は、大湯村の草原鳥獣保護区観察ステーションにて冬鳥の学習を行いました。ここは八郎潟湖の鳥の動きが一望でき、白鳥やガンの群れが飛び立つ度に、大きな歓声が上がりました。



ありのままの自然の姿は、常に大きな感動を与えてくれます。しかし自然環境の変化は早く、特に近年は多くの生態が滅亡しています。この事を知識として知っているだけではなく、体験し、考え、多くの人たちに伝えられるよう、参加者の皆さんは学んでいます。

漢字検定 開催

2月7日(土)、西木公民館を会場に、文部科学省認定の漢字能力検定試験が行われました。

小学校2年生から一般の方まで、27名の受検者の皆さんは、朝早くから会場を訪れ、10時の開始まで熱心に問題集や参考書に目を通していました。

結果が出るまで1ヶ月余りかかりますが、皆さんの合格をお祈りしています。



公民大学3月予定表

内容	日	時刻	会場
郷土研究学科	3	13:00	角館樺細工伝承館
書道学科	4	13:30	角館東地区公民館
公民大学卒業式	24	10:00	角館交流センター

角館公民館 TEL(54)1110



会社を退職したら手続きを!

日本国内に住所のある20歳以上60歳未満のすべての方は「国民年金」に加入し、保険料を納付することになります。

会社を退職した場合は厚生年金等の資格を喪失することとなりますので国民年金へ加入手続きと保険料の納付が必要となります。

もしも、加入の届出や保険料の納付を忘れると、年金が受けられなくなってしまう場合もあります。忘れずに手続きをしましょう。

◎加入の種別は次の3種類です

第1号被保険者・・・農業、自営業、アルバイト、学生、無職の方等

- ・お住まいの市町村の国民年金担当窓口で加入手続きが必要です。
- ・保険料は社会保険庁から送付される納付書で納付します。

※収入が少ないなど、納付が困難な場合には、

①免除制度 ②学生納付特例制度(学生) ③若年者納付猶予制度(30歳未満)があります。

第2号被保険者・・・サラリーマンや公務員(厚生年金や共済組合の加入者)

- ・加入の手続きは事業主(会社等)が行います。
- ・保険料は、加入しているそれぞれの年金制度から国民年金制度へ拠出されますので、個別に保険料を納付する必要はありません。

第3号被保険者・・・第2号被保険者に扶養されている配偶者

- ・加入の手続きは配偶者の勤務する事業主(会社等)が行います。
- ・保険料は、配偶者の加入しているそれぞれの年金制度から国民年金制度へ拠出されますので、個別に保険料を納付する必要はありません。

●失業して収入が少なくなったため経済的に納付が困難な場合は雇用保険受給者証の写しを持参しご相談ください。

仙北市の医療費(12月診療分)

●国 保

世帯数	5, 337戸
被保険者数	10, 130人
総医療費	17, 627万6千円
1人あたり医療費	17, 401円

●福祉医療

受給者	3, 402人
個人負担への助成額	1, 808万4千円
1人あたり助成額	5, 315円

●後期高齢者医療被保険者数

2月1日現在	5, 526人
--------	---------

子育て支援センターから3月の活動予定をお知らせします

集いの広場には、保育園に入園していないお子さんと、日頃子育てをしているお母さん・お父さんをはじめ、おばあちゃん・おじいちゃんなど、どなたでも参加できます。皆さんの参加をお待ちしています。

なお、準備の都合上、参加される方は前日まで(お早めに)各保育園へご連絡ください。

だしっこルーム《生保内保育園内》TEL(43)1025

○未就園児と保護者の集い「だしっこルーム」 9:30~11:30

2日(月) ヤマハエレクトーン鑑賞教室

…時間:10時30分~11時(ステキな音楽を楽しみましょう!)

4日(水) リズムあそびをしよう

11日(水) お誕生会

18日(水) だしっこルームお楽しみ会



わがばルーム《神代保育園内》TEL(44)2502

○未就園児と保護者の集い「わいわい広場」 9:15~11:15

3日(火) ひなまつり会

10日(火) ゆきあそび…防寒具の用意をお願いします。
身体測定

24日(火) お楽しみ会

☆持ち物…着替え・おむつ・おむつ入れ袋・内ズック・スリッパ(保護者の方)
マイカップ(おやつ用)・防寒具(天気の良い日はゆきあそびもします)

いちごルーム《角館保育園内》TEL(53)2918

○未就園児と保護者の集い「いちごルーム」 9:30~11:00

4日(水) 音楽あそびを楽しもう

…音楽療法士 日沼先生が保育園に来ます。

11日(水) 保育園であそぼう

…今年度最後の活動になります。

☆おやつ用のコップをご持参ください。



なかよしルーム《にこにこ保育園内》TEL(47)2525

○未就園児と保護者の集い「なかよしひろば」&「はいはいひろば」 9:30~11:30

4日(水) 健康チェック、保育園のお友だちとあそぼう
給食を食べよう

11日(水) お別れ会

おやつを作って食べよう…エプロン・バンダナを持参してください。

☆内ズックはいりません。

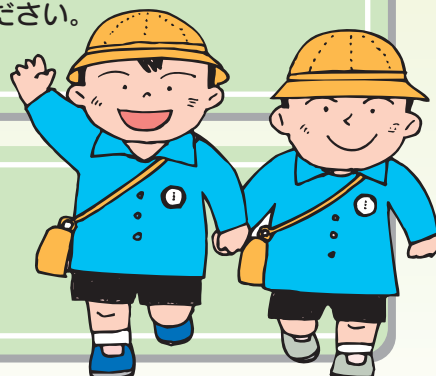

さくらんぼルーム《ひのきない保育園内》TEL(48)2345

○未就園児と保護者の集い「さくらんぼルーム」 9:30~11:30

5日(木) 在園児とあそぼう

12日(木) みんな大きくなったね

大腸がん検診における 「大腸内視鏡検診の有効性評価のためのランダム化比較試験」の概要について

『広報せんぼく』新年号の昭和大学横浜市北部病院 消化器センター長 工藤進英教授のごあいさつの中でお知らせしましたが、仙北市では、国の研究事業である「大腸内視鏡検診の有効性評価のためのランダム化比較試験」への参加を計画しております。この研究は大腸がんによる死亡率の減少に大きな効果をもたらすことが期待されています。

この度、仙北市の支援体制の上、市の検診事業の一つとして実施することとなりました。

【研究の概要】

- ・従来の「便潜血検査」だけの方法と「便潜血検査」に「大腸内視鏡検査」を1回併用する方法で比較を行います

【対象となる方】

- ・満年齢40歳から74歳までの仙北市民

【参加条件】

- ・研究に関する説明を受けて、同意してくださった方
- ・これまでに大腸がん及びその他の臓器の悪性腫瘍の既往歴のない方

【研究期間】

- ・平成21年度から約10年間
 - 便潜血検査だけの方
毎年の便潜血検査
 - 大腸内視鏡検査併用の方
毎年の便潜血検査に加え、1回だけ大腸内視鏡検査(研究参加から4ヶ月以内)

【その他】

- ・申し込みなど詳しい内容につきましては『広報せんぼく』4月号より連載でお知らせいたします。
- ・研究の概要について、ご不明な点がございましたら、保健課(電話55-1112)までお問い合わせください。

※この研究の主任研究者は、工藤進英教授(昭和大学横浜市北部病院消化器センター長)です。

※この研究は国立がんセンターの倫理審査委員会を既に通過し、昭和大学横浜市北部病院、市立角館総合病院、健康管理センターに於いては現在審査中です。

大腸がん検診 (大腸内視鏡検診の有効性評価 のためのランダム化比較試験) における基本的な流れ

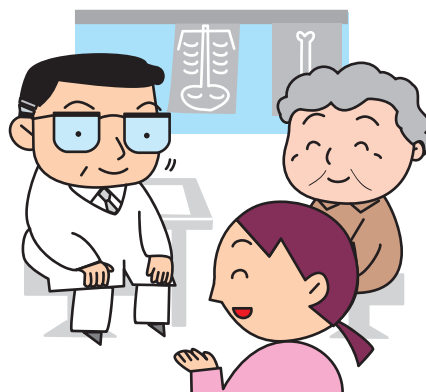
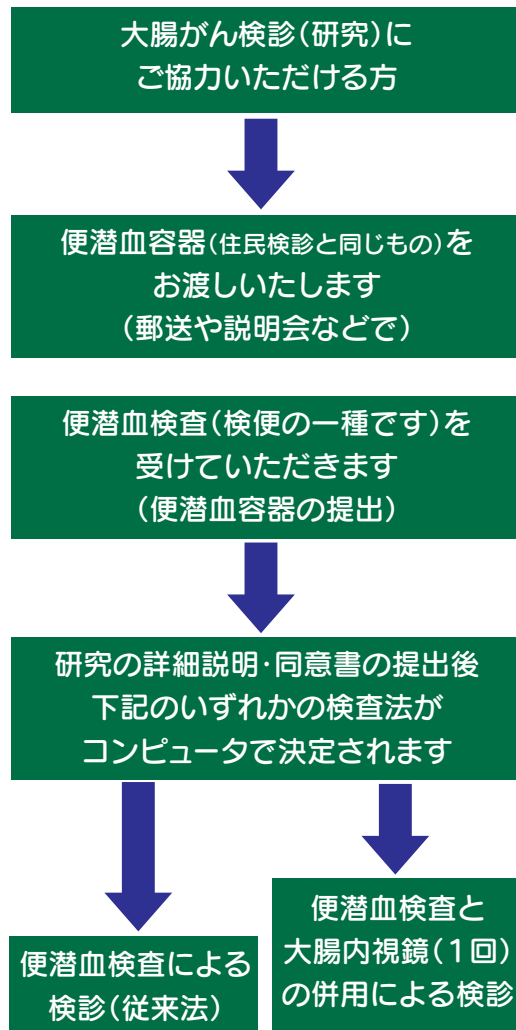

雇用創出プランを募集します

県では、企業や団体などの皆様から、新たに求職者の方々を雇い入れて実施する事業のプランを募集します。

提案していただいた事業のプランが、国の交付金事業の要件に該当するときは、委託事業の対象候補とさせていただきます。

■提案していただきたいプラン:

- 新規雇用者のスキルアップにつながるもの
- 農林水産業、医療・介護などの分野へのキャリア転換を促進するもの
- 子育て支援や高齢者介護など本県における地域課題の解決に役立つもの
- 環境・リサイクル、食品加工、観光産業等の本県の地域特性を活かした産業の成長につながるもの
- その他、安定雇用や地域の活性化につながるもの

ご提案いただくプランでは、次のような要件を満たすものを優先的に取り上げさせていただきます。

- ①新たに雇用を創出する(新規に従業員を雇用する)事業である
- ②従業員の雇用期間を1年以上(更新可)継続する事業で、総事業費に占める新規に雇用する失業者の人件費の割合が1/2以上である

※失業者とは、労働の意思及び能力を有しており、積極的に求職活動を行っているにもかかわらず、職業に就くことができない状態にある者をいう。ただし、必ずしも公共職業安定所に求職申込を行っている必要はない。なお、在職求職者、学業を本務とする学生、求職活動を行っていない主婦は失業者と認められない。

■募集期間:平成22年12月末日まで(予定)

■募集対象:民間企業、業界団体、公益法人、NPO法人及び任意団体等

■応募方法:雇用創出プラン提案書を、郵送、fax、または電子メールにより秋田県企業活性化・雇用緊急対策本部にお送りください。

〒010-8572 秋田市山王3-1-1 企業活性化・雇用緊急対策本部
TEL018(860)2302 FAX018(860)3869 メールアドレスsansei@pref.akita.lg.jp

住まいづくり応援事業のお知らせ

住宅ローンの利子に対し最大80万円を助成します。

秋田県では緊急経済対策の一環として、住宅建設投資の拡大を図るため、新たに住宅を建設又は購入する方に対し、住宅ローンの利子の一部を助成します。

■対象者:(以下の条件にすべて該当すること)

- 県内に、自ら居住するため、住宅を新築、改築又は購入する方
- 高齢者(65歳以上の方)との同居又は18歳以下の扶養する子供が1人以上いる方
- 給与所得者は世帯年収が700万円以下の方
(給与所得者以外にあっては世帯の所得金額が510万円以下の方)
- 当初5年以上の固定金利型の住宅ローンを利用される方

■対象住宅:

- 木造在来工法の住宅で、県内に本店を置く建設業者が施工したもの
 - 主要な構造部分に県産材を70%以上使用している住宅
- ※対象者、対象住宅について、その他の条件もありますので、お問合せください。

■助成金:融資額の償還残高の当初5年分の利子相当額の1/2(80万円が限度)

■申込期間:平成22年3月31日まで

※ただし、平成22年3月31日までに住宅を完成させる必要があります。

■申込及び問合せ:秋田県建設交通部建築住宅課 TEL 018(860)2561
仙北地域振興局建築課 TEL 0187(63)3113

「誰も知らないケータイ事情」

子どもの携帯電話利用についての講演会です。参加は、原則として中高生の父母に限りませんが、それ以外の参加希望の方はご連絡ください。

■日時:3月23日(月) 19:00~21:00

■会場:グランドパレス川端

■申込期限:3月18日(水)

■参加費:無料

■講師:松高直樹

(特定非営利活動法人ゆーとぴあネット)

■申込・問合せ:

(社)大曲青年会議所 藤岡

TEL090(2883)3898

ホームページ(<http://omagarijc.jp/>)



行政相談所の開設

相談無料、秘密厳守です。お気軽にご相談ください。

■日時・会場:

4日(水) 13:00~16:00

田沢湖総合開発センター

11日(水) 13:00~16:00

神代出張所

18日(水) 13:00~16:00

田沢湖総合開発センター

25日(水) 13:00~16:00

田沢交流センター

※行政相談所開設日以外でも、常時電話で行政相談委員が相談に応じます。

田沢湖地区

田沢湖生保内字水尻7

難波輝子 TEL(43)0782

角館地区

角館町雲然上町屋79-2

阿部幸司 TEL(55)2845

西木地区

西木町上松木内字中泊97

小西範子 TEL(49)2154

■問合せ:仙北市総務課 総務係
TEL(43)1111

生保内財産区管理会委員一般選挙のお知らせ

任期満了に伴う生保内財産区管理会委員一般選挙(定数7人)が、本年3月3日(火)に告示、3月8日(日)に投開票の予定です。

投・開票予定日は、3月8日(日)です

投票の受付は午前7時～午後5時まで、開票は午後6時からの予定です。

■開票会場(予定): 田沢湖総合開発センター大集会室

■投票場所(予定):

新投票区名	旧投票区名	投票所(変更の場合あり)
石神	石神	石神会館
武蔵野	武蔵野	武蔵野会館
生保内	宿・向生保内・刺巻	田沢湖総合開発センター
潟	潟	潟文化センター

投票区の再編により、本年3月1日以降は、宿、向生保内及び刺巻の各投票区は、一つに統合されます。

期日前投票は、3月4日～3月7日までです

■設置時間: 午前8時30分～午後8時 ■設置場所: 仙北市役所田沢湖庁舎

仕事や旅行等により、投票日当日に投票できない方のため、上記のとおり期日前投票所を設置する予定です。

なお、この選挙においては、不在者投票制度を適用していないため、旅行先の他市町村や病院施設等での不在者投票はできませんので、あらかじめご承知おください。

■問合せ: 仙北市選挙管理委員会 TEL(43)1150

介護保険事務所からのお知らせ

地域密着型サービス

地域密着型サービスとは、高齢者が要支援・要介護状態となっても、可能な限り住み慣れた自宅又は地域で生活を継続できるようにするために身近な市・町で提供され、その市・町にある事業所は原則としてその市・町の住民の方しか利用できません。

広域圏内(大仙市、仙北市、美郷町)で利用できる地域密着型サービス

- ①認知症対応型通所介護(認知症の高齢者が食事、入浴などの介護や支援、機能訓練が日帰りで受けられます)
- ②小規模多機能型居宅介護(小規模な住居型の施設で、通いを中心としながら訪問、短期間の宿泊などを組み合わせた介護が受けられます)
- ③認知症対応型共同生活介護(認知症の高齢者が共同で生活できる場で食事、入浴などの介護、機能訓練が受けられます)
- ④地域密着型特定施設入居者生活介護(定員30人未満の小規模な介護専用の有料老人ホームなどで食事、入浴などの介護が受けられます)

広域圏内にある地域密着型サービス事業所数と定員

	①認知症対応型通所介護		②小規模多機能型居宅介護		③認知症対応型共同生活介護		④地域密着型特定入居者生活介護	
	事業所数	定員	事業所数	登録定員	事業所数	定員	事業所数	定員
大仙市	6	50	4	100	21	276	3	42
仙北市	0	0	0	0	6	72	1	12
美郷町	0	0	2	40	6	72	2	18

各事業所の所在地、連絡先等は、大曲仙北広域市町村圏組合介護保険事務所のホームページ(OS介護ネット URL …<http://www.oskaigonet.or.jp/>)に掲載しております。

また、各市役所、町役場の担当窓口でも見ることができます。

大仙市・仙北市・美郷町の地域密着型サービスについては、大曲仙北広域市町村圏組合が指定、指導、監督等をしていきます。

【問い合わせ】 大曲仙北広域市町村圏組合 介護保険事務所 TEL0187(86)3910/FAX0187(86)3914

市営住宅入居者募集

■募集期間:3月2日(月)～23日(月)

■募集住宅:

住宅名	住 所	規格	階数	月額家賃	月額駐車料金
松葉住宅 西-202 (築5年)	西木町松木内 字松葉247-3	2LDK	2階建の 2階部分	35,000円 (駐車料金 1台分を含む)	1,000円 (2台目より)

※入居時に月額家賃の3ヶ月分の敷金の納付、連帯保証人が必要となります。
 ※暖房器具は屋外給排気式(FF式等)又は電気ストーブを使用していただきます。
 ※申込は1世帯1戸限りです。

■入居資格:次の①～③までの条件にすべてあてはまること。

- ①現に住宅に困窮していることが明らかな者であること。
- ②市税を滞納していない者であること。
- ③暴力団員でないこと。

※市外在住の方でも入居可能です。

※不明な点がありましたら事前に都市整備課へご連絡ください。

■申込方法:申込書に必要事項を記入し必要書類を添えて、募集期間内に提出してください。(当日必着)

提出先及び申込書設置場所:西木庁舎 都市整備課、田沢湖地域センター地域振興班、角館地域センター地域振興班、松木内出張所

添付書類:①入居希望者の世帯の住民票謄本1通

(省略事項のないもの・婚姻予定者等は各1通)

②入居希望者全員の所得証明書各1通(学生は除く)

※複数人が入居希望の場合は、市県民税世帯証明書1通

③入居希望者全員の納税証明書各1通(学生は除く)

■選考方法:応募者多数の場合、書類審査のうえ公開抽選(申込人によるくじ引き)を行います。

抽選日時:3月31日(火)午前10時

抽選場所:西木庁舎 開発センター2階 農林研修室

■入居時期:4月7日(火)から入居可能です。

■問合せ:仙北市 都市整備課 住宅公園係 TEL(43)2295 FAX(47)2166

大曲税務署からのお知らせ
 平成20年分の確定申告と
 納税はお早めに!

確定申告期限及び納付期限

所得税・贈与税…3月16日(月)

消費税・地方消費税…3月31日(火)

※所得税、消費税・地方消費税の納付については、便利な振替納税を是非ご利用ください。

振替納税利用の場合の振替日

所得税…4月22日(水)

消費税・地方消費税…4月27日(月)

※確実に振替納税できるように、預貯金残高をご確認ください。

インターネットで所得税の確定申告書を簡単に作成・送信できます

国税庁ホームページ(<http://www.nta.go.jp>)の「確定申告書等作成コーナー」から、簡単に確定申告書の作成、及び作成データの電子送信をすることができます。詳しくは、国税庁ホームページトップ画面の「確定申告特集」をご覧ください。

確定申告に関するご相談は「電話相談センター」でお答えします

税務署のTEL0187(62)2191をダイヤルすると音声案内が流れますので、案内に従って番号を選択してください。所得税、消費税、贈与税の確定申告に関するご相談は「0番」を、その他の国税に関するご相談は「1番」をお選びください。

仙北市ミニ統計1月

■人 口	男	14,610人
■	女	16,553人
■	計	31,163人
■世帯数		10,820世帯
■出 生		27人
■死 亡		42人
■結 婚		8組
■転 入		41人
■転 出		55人
■火 災		0件
■交通事故(うち死傷者)		8件(1人)
■飲酒運転違反者		11人
■ゴミ処理量(うち資源ゴミ)		913.4t(66.4t)
■建築確認件数		1件
■農地転用件数		2件

3月の心配ごと相談日

社会福祉協議会による心配ごと相談日の日程です。気軽にご利用ください。

角館地区(社会福祉協議会角館支所)	3月 5日(木) 13:00～16:00
	3月12日(木) 13:00～16:00
	3月19日(木) 13:00～16:00
	3月26日(木) 13:00～16:00
生保内地区(総合開発センター)	3月 4日(水) 13:00～16:00
神代地区(神代出張所)	3月18日(水) 13:00～16:00
田沢地区(田沢交流センター)	3月11日(水) 13:00～16:00
西木地区(西木公民館)	3月25日(水) 13:00～16:00
	3月16日(月) 10:00～12:00

※どの地域の会場でも相談に応じます。

■問合せ:仙北市社会福祉協議会 TEL(52)1624/FAX(55)1815

善意 ありがとうございます

(1月受付分)

社会福祉協議会へ…

■一般寄付

- ・橋本定子さん (松木内字山口)

■香典返し寄付

- ・大信田悦夫さん (小松字城廻)
- ・堀川末也さん (田沢字高屋)
- ・橋本勲さん (上松木内字福田)
- ・竹下義博さん (松木内字山口)
- ・倉橋明さん (生保内字武蔵野)

清眺苑へ善意・奉仕・慰問…

- ・鈴木敏子さん (生保内字武蔵野)
- ・J Aつくし会ボランティア
- ・玉川遠州流鈴木社中「福茶の会」

角館寿楽荘へ寄贈・慰問・ボランティア…

- ・有限会社 大切 代表取締役社長 鈴木文夫さん
- ・天理教仙北支部婦人会 代表 大友和子さん

平福記念美術館へ美術作品の寄贈…

- ・鈴木幸子さん (大仙市)

お誕生おめでとうございます

氏名	保護者	住所
佐藤 立樹	裕之	生保内字牛沢
千葉 武蔵	祐介	生保内字武蔵野
吉田 清	良	生保内字武蔵野
大井 陽太	一	生保内字武蔵野
田口 美愛	恭平	生保内字街道ノ上
荒木田 岳	浩生	生保内字相内端
鈴木 愛	明宏	生保内字赤石
長沼 祐太	浩幸	小松字城廻
佐々木 茜	茂信	小松字羽根ヶ台
高橋 心美	忍	角館東前郷字杉林
板谷 織央	誠	角館東前郷字杉林
安藤 愛	淳	神代字柏林
老松 凜	義憲	梅沢字大石野
小林 茂輝	崇元	卒田字早稲田
富岡 あさひ	達也	菅沢
高橋 希望	直哉	上菅沢
武田 ひまり	卓哉	下岩瀬町
青柳 将五	博昭	雲然荒屋敷
草 巖汰	伸	広久内上中川原
藤原 翔吾	智博	広久内上中川原
若松 晏那	正輝	上松木内字寺村
高橋 結夢	嘉洋	松木内字小波内
佐々木 大輔	和宏	松木内字吉田
齋藤 いちか	良樹	小山田字林崎
伊勢 美月	和哉	小山田字堀之内
大和 龍信	宗介	小淵野字小白川

(1月届出分・敬称略)

おくやみ申し上げます

氏名	年齢	住所
千葉 子	78	生保内字下高野
坂本 ナヨ	88	生保内字造道
藤村 清	69	生保内字武蔵野
倉橋 清徳	88	生保内字武蔵野
高橋 浅吉	82	生保内字男坂
大山 吾郎	81	生保内字沼田
坂本 孝二	75	生保内字小杉沢口
田口 壽榮	72	生保内字野村
藤川 清造	82	田沢字田沢々口
伊藤 精作	87	田沢字寺下
堀川 キヨエ	98	田沢字沼田
佐藤 重太郎	93	神代字白簾
高橋 トキエ	91	神代字三本塚
藤本 弘	69	神代字戸伏松原
藤峰 利	88	卒田字白簾
伊澤 光雄	64	水ノ目沢
藤井 章一	84	岩瀬下タ野
佐々木 勇	78	小館
佐藤 ケイ	85	岩瀬町
戸澤 節	80	川原中川原
高橋 フミ	77	川原字川原
畠山 忠	84	西長野野田
佐藤 エツ	88	雲然荒屋敷
高橋 糸み子	56	下延竹市
菅原 泰四郎	84	八割西ヶ沢
菊地 サヨ	88	蘭田後田
高橋 正夫	80	広久内町後
眞崎 圭三	85	広久内上中川原
橋本 鉄雄	82	上松木内字西下戸沢
橋本 善三郎	93	上松木内字福田
鈴木 喜一	81	上松木内字比内沢
竹下 典夫	80	松木内字山口
猪本 伸介	29	西明寺字十二峠
江橋 リツ	96	西明寺字堂村
佐々木 久孝	86	小山田字鎌足
鈴木 トクエ	91	門屋字屋敷田
伊藤 ミツ	78	上荒井字下橋元
西宮 秀夫	80	上荒井字下橋元
伊藤 誠	92	上荒井字新屋
佐藤 宗善	60	小淵野字山崎
藤井 重正	82	小淵野字落合

(1月届出分・敬称略)

1日	
2月	◎母子手帳交付(角) ◎予防接種(ポリオ)(西)
3火	◎さわやか教室(角)
4水	◎さわやか教室(田)
5木	◎1.6歳児健診(角) ◎さわやか教室(西)
6金	◎健康教室(3B体操)(角)
7土	
8日	
9月	◎母子手帳交付(田) ◎こども開放日(角)
10火	◎乳児相談(7ヶ月児)(角) ◎乳児相談(12ヶ月児)(角)
11水	◎健康教室(柴田先生体操)(角)
12木	
13金	◎2歳歯っぴー教室(角)
14土	
15日	
16月	
17火	◎なかよし教室(角)
18水	
19木	◎乳児健診(10ヶ月児)(角)
20金	
21土	
22日	
23月	◎母子手帳交付(角) ◎こども開放日(角) ◎予防接種 3混・BCG(西)
24火	◎予防接種 3混・BCG(角)
25水	◎予防接種 3混・BCG(田) ◎健康教室(気功体操)(角)
26木	◎乳児健診(4ヶ月児)(角)
27金	◎献血 谷口石油 10:00~10:50 さわやか桜館 13:30~14:30 北光金属(田沢湖工場) 11:00~12:00 花葉館 14:50~16:00
28土	
29日	
30月	
31火	

【実施場所】(田)…仙北市田沢湖健康増進センター (角)…仙北市健康管理センター
(西)…西木保健センター (神)…仙北市就業改善センター
(松)…松木内地区公民館 (紙)…紙風船館 (西地)…西木地域センター
(雲)…雲沢集落センター (中)…中川集落センター
(白)…白岩部落会館

平成21年度 「予防接種」日程表

角館・神代地区(受付 13:00~13:20)

場所：健康管理センター
(角館交流センター隣)

実施年月日	予防接種の種類
4月15日(水)	ポリオ
4月24日(金)	三種混合・BCG
5月22日(金)	三種混合・BCG
6月19日(金)	ポリオ
6月24日(水)	三種混合・BCG
7月22日(水)	三種混合・BCG
8月 4日(火)	ポリオ
8月21日(金)	三種混合・BCG
9月25日(金)	三種混合・BCG

西木地区(受付 13:00~13:20)

場所：西木保健センター

実施年月日	予防接種の種類
4月22日(水)	三種混合・BCG
5月20日(水)	三種混合・BCG
6月 8日(月)	ポリオ
6月17日(水)	三種混合・BCG
7月15日(水)	三種混合・BCG
8月12日(水)	三種混合・BCG
9月 2日(水)	ポリオ
9月16日(水)	三種混合・BCG

田沢・生保内地区(受付 13:30~13:50)

場所：健康増進センター

実施年月日	予防接種の種類
4月 7日(火)	ポリオ
4月28日(火)	三種混合・BCG
5月26日(火)	三種混合・BCG
6月23日(火)	三種混合・BCG
7月21日(火)	三種混合・BCG
7月28日(火)	ポリオ
8月25日(火)	三種混合・BCG
9月29日(火)	三種混合・BCG

どこでも受けられます。

■問合せ：仙北市保健課 TEL(55)1112
(仙北市健康管理センター内)

やさしい
心づかいに
満ちた空間



温かい心とやさしい手

サポートセンター若杉

〒014-0369 秋田県仙北市角館町上菅沢 2-18

県南訪問介護事業所

県南入浴サービス

居宅介護支援事業所 県南

TEL 0187-52-1280

県南家政婦紹介所

ショートステイ若杉

デイサービス若杉

TEL 0187-54-2262

TEL 0187-52-2600

有料老人ホーム若杉

TEL 0187-52-1180

グループホームすまいる中仙 TEL 0187-56-4400

〒014-0201 秋田県大仙市下鷺野字大谷151



本社/(有)県南ケアシステム

広告

Innovation for Tomorrow

DAIHATSU

秋田ダイハツ情報

仙北版

http://dd.daihatsu.co.jp/akitaD/

秋田ダイハツ

あなたの街の
車屋さん!

角館店

中古車も
ご用意!

店長
菅原 美宏

販売スタッフ
田口 旭

秋田ダイハツ特別限定車「ワンダフルセレクション」は
全車スタッドレスタイヤ付き!

掲載車以外にも
多数をご用意!

TANTO ワンダフル

燃費 1ℓあたりの走行距離
(2WD・4AT) 18.2km



スガの
イチオシ!

販売スタッフ
菅 雅基



タントン

ベース車 TANTO L (2WD・4AT)
●車両本体価格:1,086,750円(税込)
●特別装備価格:128,310円(税込)
●通常販売価格(車両本体+特別装備)
1,215,060円(税込)
※4WD・4AT車は115,500円高(税込)

特別装備
●スタッドレスタイヤ
●スチールホイール
●ワイドバイザー
●カーペットマット
●ABS*

通常販売価格より
49,060円お得!
116.6万円(税込)

ワンダフルクレジットなら ●頭金50,000円 ●初回10,763円 ●ボーナス月80,000円(7月×3回・12月×3回)
●合計815,163円★1 ●3年後買い取りの場合555,000円★2
●割賦支払総額★1(815,163円)★2(555,000円)=1,370,163円 月々9,800円(×28回)

Mira ワンダフル

燃費 1ℓあたりの走行距離
(2WD・JAT) 21.0km



シバタの
オススメ

販売スタッフ
柴田 志保



ミラン

ベース車 MIRA L (2WD・3AT/5MT)
●車両本体価格:894,450円(税込)
●特別装備価格:86,835円(税込)
●通常販売価格(車両本体+特別装備)
981,285円(税込)
※4WD・3AT/5MT車は125,980円高(税込)

特別装備
●スタッドレスタイヤ
●スチールホイール
●ロングバイザー
●カーペットマット

通常販売価格より
51,285円お得!
93.0万円(税込)

ワンダフルクレジットなら ●頭金50,000円 ●初回5,286円 ●ボーナス月80,000円(7月×3回・12月×3回)
●合計669,686円★1 ●3年後買い取りの場合442,000円★2
●割賦支払総額★1(669,686円)★2(442,000円)=1,111,686円 月々4,800円(×28回)

ワンダフルクレジットについて:MT車は対象とはなりません。(コペンを除く)ワンダフルクレジットの対象とならない車種やグレードもあります。詳しくはスタッフまでお問い合わせ下さい。※上記お支払い例は、実質年率2.9%、支払い開始月2009年4月、ボーナス7月・12月(3年/36回)で算出した一例です。★スーパーオプション ※10・15モード走行燃費、国土交通省審査値。燃費消費率は定められた試験条件の元での値です。実際の走行時には、この条件(気象、道路、車両、運転、整備等の条件)が異なってくるため、それに応じた燃費消費率が異なります。

秋田ダイハツ

角館店

サービス工場は
土・日も営業!
(毎週火曜定休)



0187-54-3507

本社 〒010-1415 秋田市御所野湯本三丁目1番7号 TEL.018-889-8700 FAX.018-889-8711
お客様相談室(本社)TEL.0120-62-4125 ※受付時間:休業日を除く10:00~18:00(除く12:15~13:15)

秋田ダイハツ

いつもそばにいたい、秋田ダイハツです。

広告

掲載広告に関するお問合せは

株式会社 販売促進部
TEL 0187-16310654
FAX 0187-16312360
大仙市大曲福見町7-6716