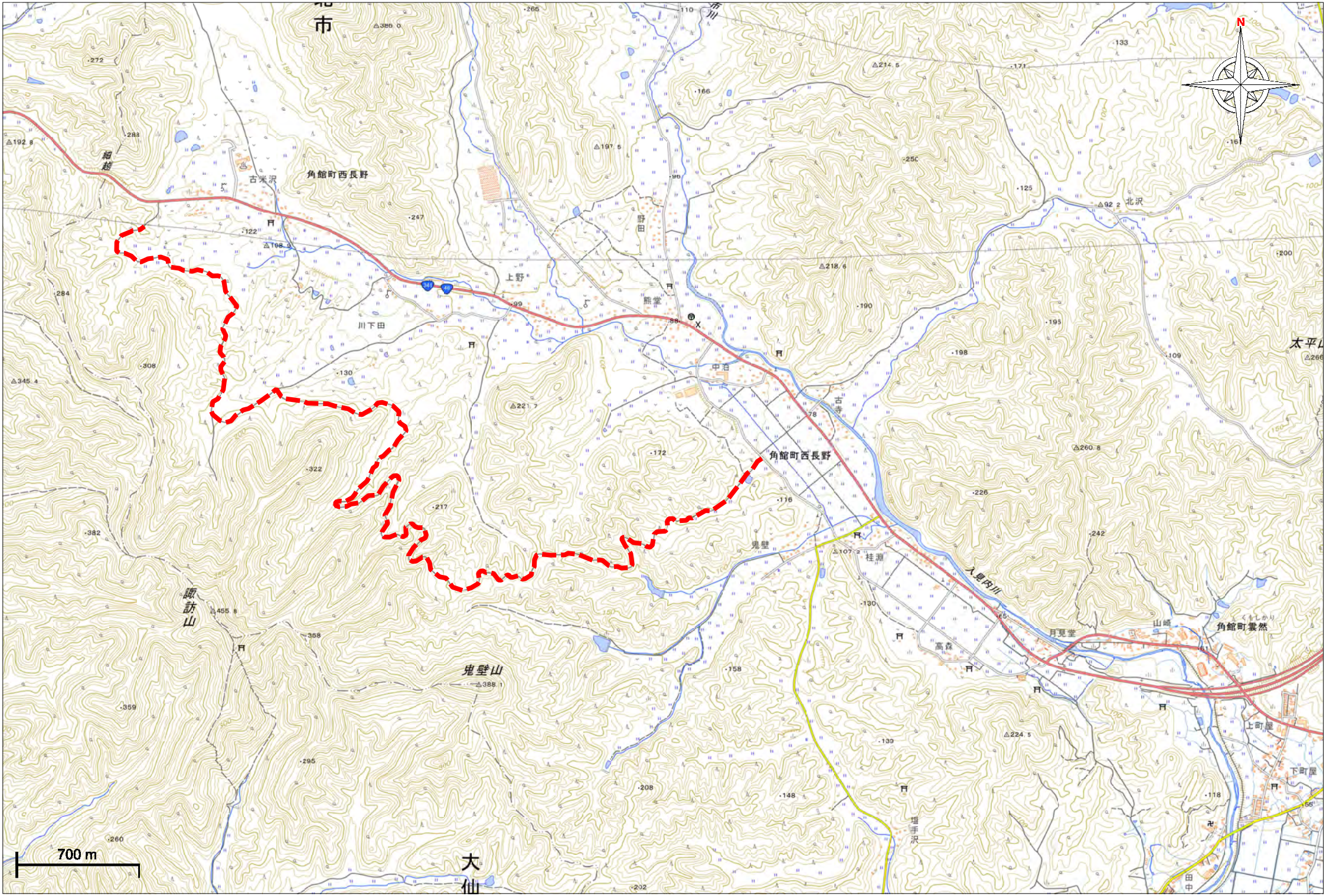
N
700 m
角館町西長野
古米沢
上野
川下田
熊堂
中泊
古寺
鬼壁
桂淵
入見内川
月見堂
高森
山崎
角館町雲然
上町屋
下町屋
北沢
鬼壁山
諏訪山
大仙
太平山
細越
埋手沢

1/25000